



SECRETARIA GENERAL DE SANIDAD
Dirección General de Salud Pública, Calidad e Innovación
S.G Información Sanitaria e Innovación

**SISTEMA DE INFORMACIÓN
SOBRE LISTAS DE ESPERA EN EL
SISTEMA NACIONAL DE SALUD**

SISLE-SNS

Situación a 31 de diciembre de 2015

Indicadores resumen

Índice	pág
<i>LISTA DE ESPERA QUIRÚRGICA</i>	
Distribución por especialidades - procesos seleccionados	1-2
Evolución diciembre 2014 - diciembre 2015 - número de pacientes - especialidades	3
Evolución diciembre 2014 - diciembre 2015 - número de pacientes - procesos seleccionados	4
Evolución diciembre 2014 - diciembre 2015 - tiempo medio de espera - especialidades	5
Evolución diciembre 2014 - diciembre 2015 - tiempo medio de espera - procesos seleccionados	6
Evolución diciembre 2013 - diciembre 2015 - indicadores globales	7
Evolución actividad relacionada con la lista de espera quirúrgica. Años 2013 - 2015	8
<i>LISTA DE ESPERA CONSULTAS EXTERNAS</i>	
Distribución por especialidades básicas	9
Evolución diciembre 2014 - diciembre 2015 - número de pacientes y tiempo medio de espera	10
Evolución diciembre 2013 - diciembre 2015 - indicadores globales	11
<i>GLOSARIO DE TÉRMINOS</i>	12

SITUACIÓN DE LA LISTA DE ESPERA QUIRÚRGICA EN EL SNS

DATOS A 31 DE DICIEMBRE DE 2015

Distribución por Especialidades

ESPECIALIDADES	Total pacientes en espera estructural (*)	Diferencia con diciembre 2014	Num. Pacientes por 1.000 hab.	Porcentaje más de 6 meses	Tiempo medio de espera (días)	Diferencia con diciembre 2014
Cirugía General y de Digestivo	100.298	4.390	2,23	9,5	84	1
Ginecología	22.047	316	0,49	3,4	60	2
Oftalmología	116.548	6.952	2,59	4,5	69	2
ORL	37.891	3.276	0,84	10,9	85	3
Traumatología	149.159	11.204	3,32	16,7	112	1
Urología	38.139	3.417	0,85	7,7	75	10
Cirugía Cardíaca	3.496	457	0,08	3,2	70	3
Angiología /Cir. Vascular	13.824	420	0,31	9,4	88	-8
Cirugía Maxilofacial	8.577	1.120	0,19	11,4	98	7
Cirugía Pediátrica	15.279	2.129	0,34	13,8	105	2
Cirugía Plástica	15.583	1.498	0,35	19,5	135	5
Cirugía Torácica	1.447	26	0,03	5,5	55	-15
Neurocirugía	10.437	643	0,23	24,5	160	2
Dermatología	16.705	1.662	0,37	2,3	54	1
TOTAL	549.424	37.501	12,21	10,6	89	2

Fuente: Sistema de Información de Listas de Espera del SNS

(*) Datos correspondientes a 17 comunidades autónomas y el INGESA. Para una comunidad autónoma (Cataluña) los datos han sido estimados a partir de los procesos seleccionados en el RD 605/2003.

SITUACIÓN DE LA LISTA DE ESPERA QUIRÚRGICA EN EL SNS

DATOS A 31 DE DICIEMBRE DE 2015

Distribución procesos seleccionados

PROCESOS	Total pacientes en espera estructural	Diferencia con diciembre 2014	Tasa por 1.000 hab.	Porcentaje más de 6 meses	Tiempo medio de espera (días)	Diferencia con diciembre 2014
Catarata	91.184	-4.713	2,03	3,3	69	-5
Hernia inguinal / crural	26.532	2.525	0,59	10,6	83	8
Prótesis cadera	11.087	-897	0,25	14,6	101	-3
Artroscopia	22.030	4.361	0,49	17,4	106	12
Varices MM.II.	13.893	709	0,31	11,6	90	-5
Colecistectomía	14.013	756	0,31	9,8	83	-3
Hallux valgus	15.483	3.396	0,34	15,9	100	12
Adeno-amigdalectomía	10.695	1.796	0,24	13,4	87	10
Hipertrofia benigna de próstata	5.739	162	0,13	11,7	86	12
Quiste pilonidal	5.180	128	0,12	8,7	78	3
Túnel carpiano	12.454	2.398	0,28	10,5	82	3
Total Procesos seleccionados	228.290	10.621	5,07	9,0	80	0

Fuente: Sistema de Información de Listas de Espera del SNS

Los datos corresponden a las 17 comunidades autónomas y el INGESA

LISTA DE ESPERA QUIRÚRGICA DEL SNS
Evolución diciembre 2014 - diciembre 2015
Distribución por Especialidades (número de pacientes)

(en orden descendente situación Dic 15)

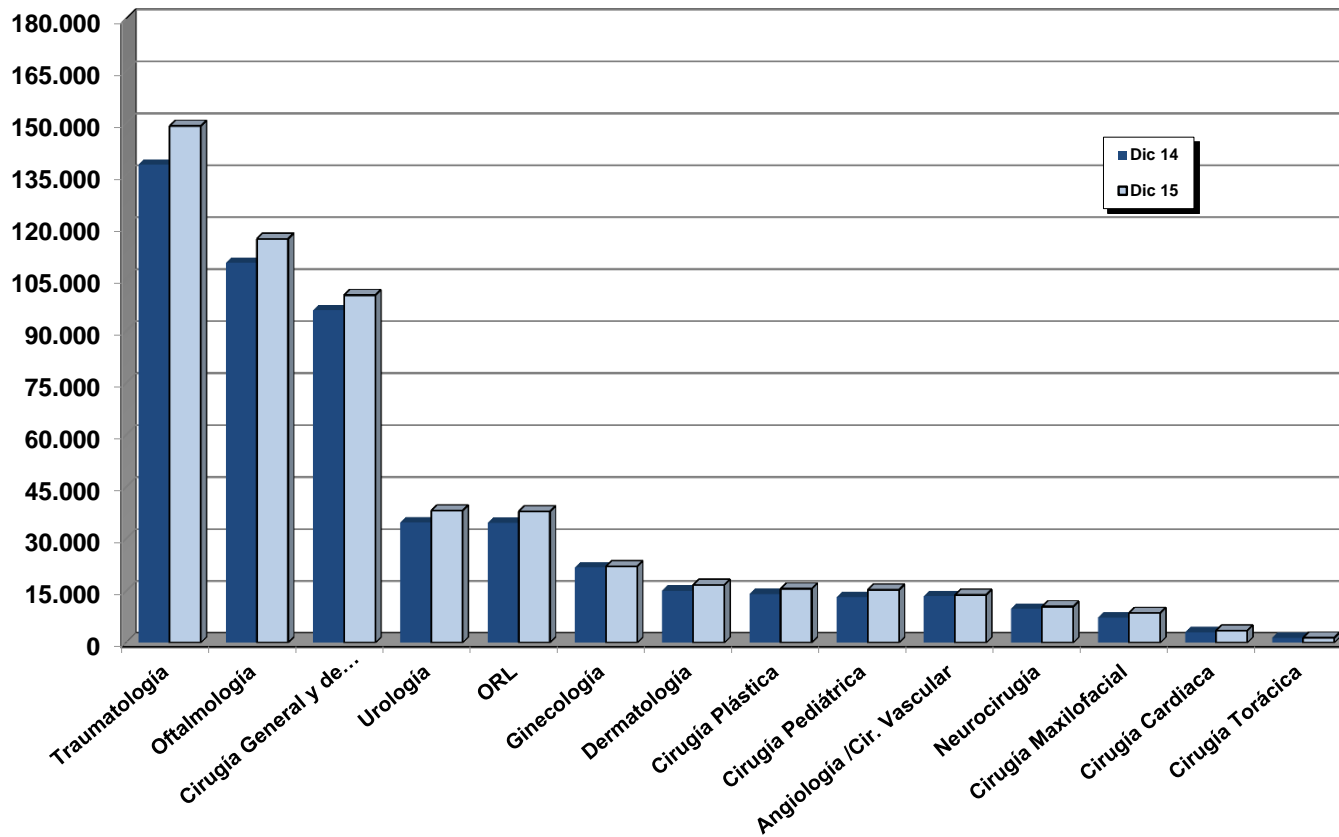

LISTA DE ESPERA QUIRÚRGICA DEL SNS
Evolución diciembre 2014 - diciembre 2015
Distribución procesos seleccionados (número de pacientes)
(en orden descendente situación Dic 15)

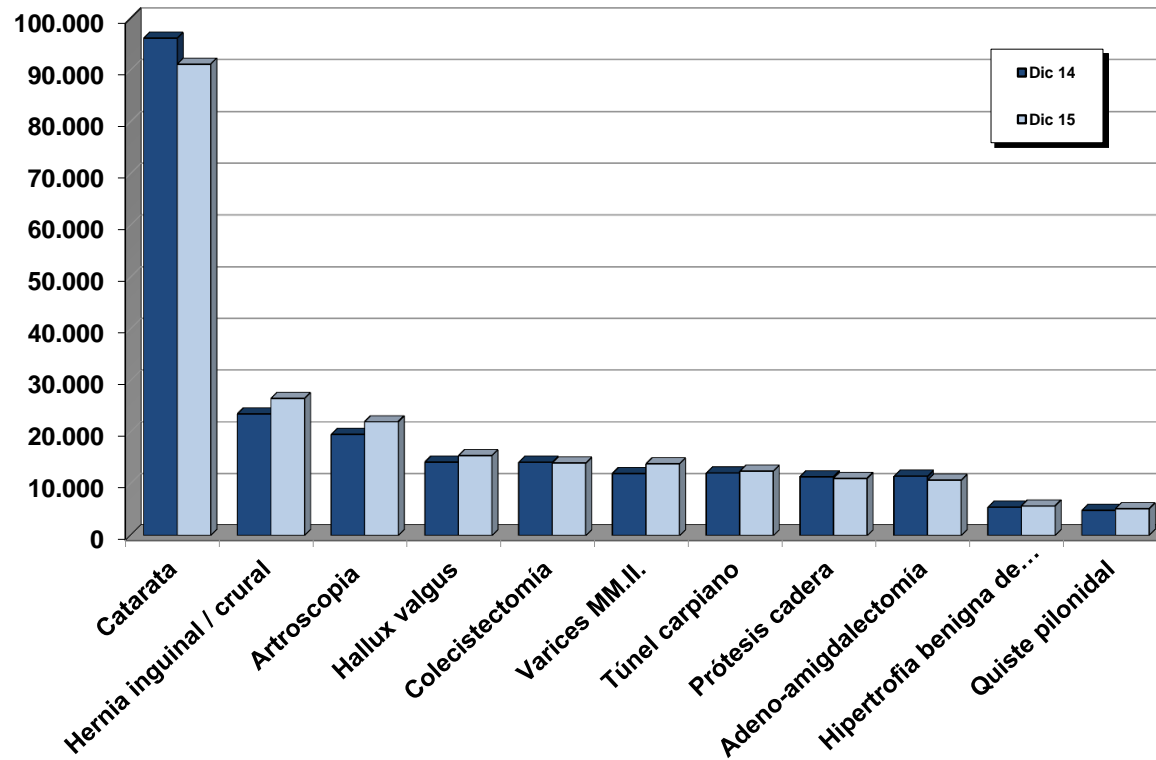

LISTA DE ESPERA QUIRÚRGICA DEL SNS
Evolución diciembre 2014 - diciembre 2015
Tiempos medios de espera por Especialidades (días)
(en orden descendente tiempos medios en Dic 15)

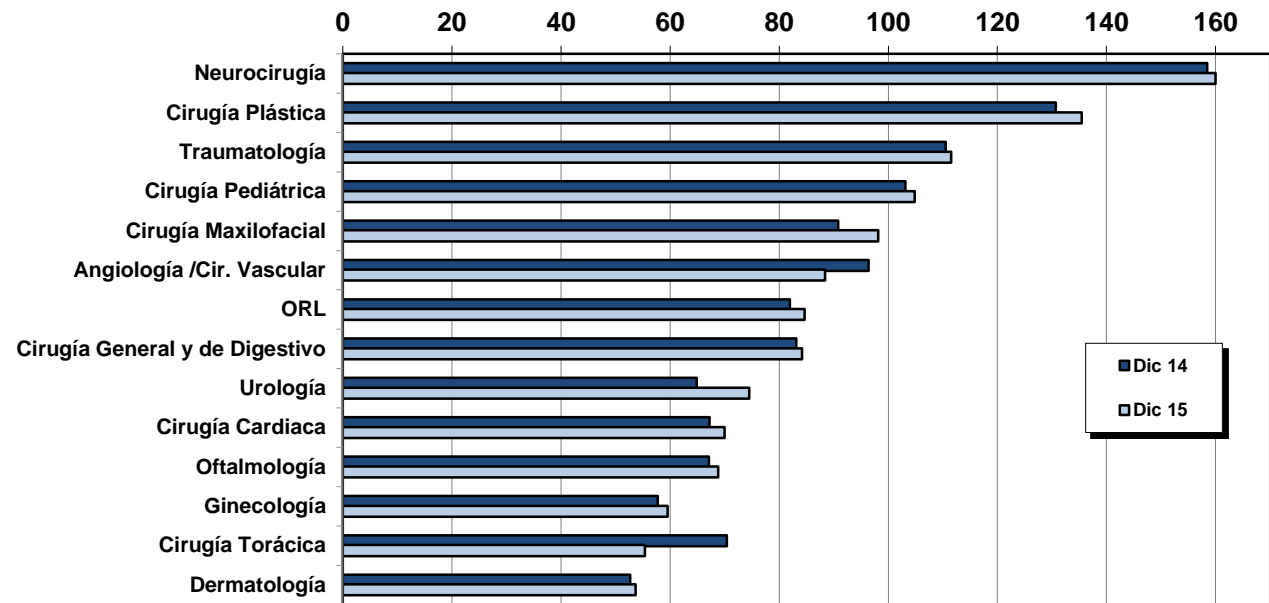

LISTA DE ESPERA QUIRÚRGICA DEL SNS

Evolución diciembre 2014 - diciembre 2015

Tiempos medios de espera procesos seleccionados (días)

(en orden descendente tiempos medios de espera Dic 15)

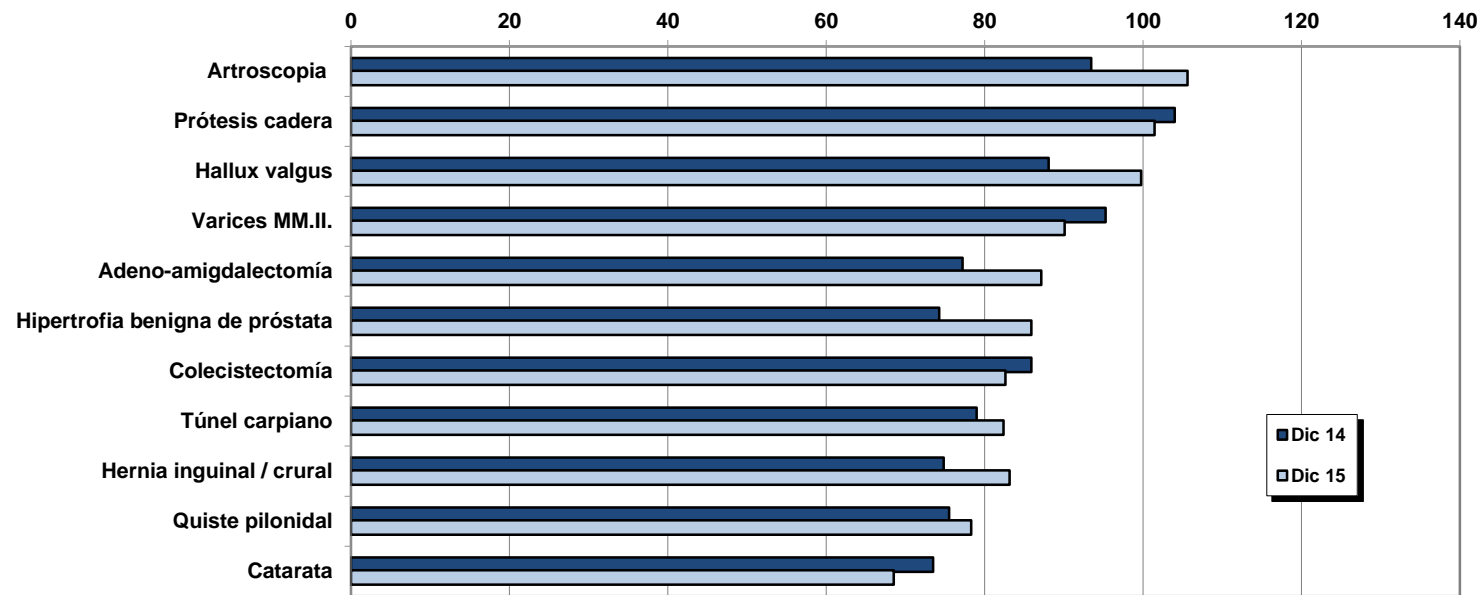

LISTA DE ESPERA QUIRÚRGICA DEL SNS

Evolución Dic 2013 - Dic 2015

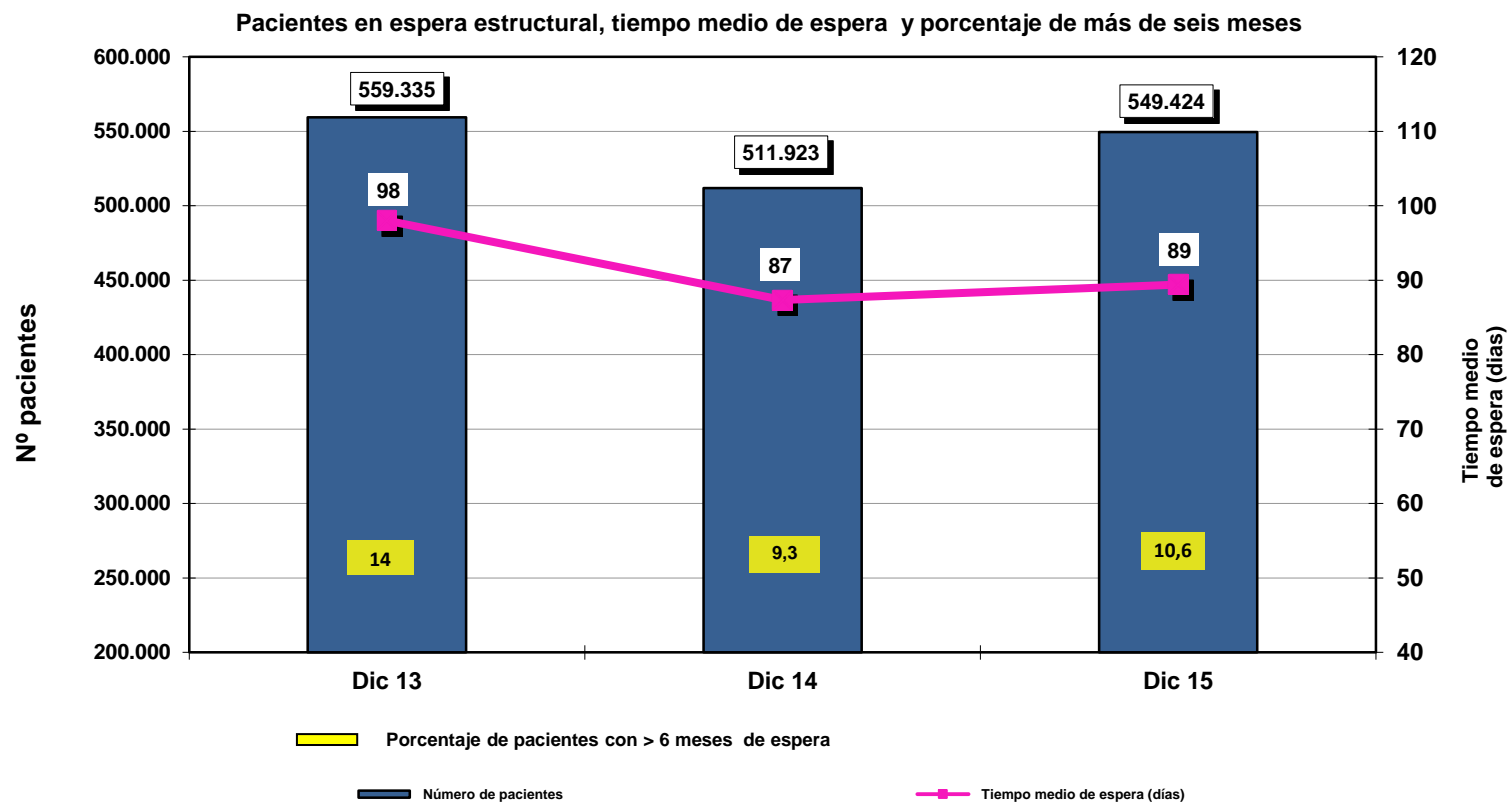

LISTA DE ESPERA QUIRÚRGICA DEL SNS
Evolución Actividad procedente de Lista de Espera. 2013 - 2015

	Año 2013	Año 2014	Año 2015
Número total de entradas	1.706.426	1.706.922	1.774.645
Tasa por 1.000 habitantes	44,69	45,25	46,85
Número salidas por intervención	1.442.059	1.503.138	1.507.226
<i>Población protegida (*)</i>	<i>38.184.014</i>	<i>37.725.640</i>	<i>37.876.142</i>

Fuente: Sistema de Información de Listas de Espera del SNS (SISLE-SNS)

Los datos están referidos a 16 Comunidades Autónomas e INGESA (no incluida Cataluña)

(*) Población protegida Base de datos de Tarjeta Sanitaria

SITUACIÓN DE LA LISTA DE ESPERA DE CONSULTAS EXTERNAS EN EL SNS DATOS A 31 DE DICIEMBRE DE 2015

Total primeras consultas y especialidades básicas

	Num pacientes pendientes por 1.000 hab.	Diferencia con diciembre 2014	Porcentaje con fecha asignada a más de sesenta días	Tiempo medio de espera (días)	Diferencia con diciembre 2014
TOTAL	43,35	3,93	42,4	58	-7
Ginecología	2,73	0,25	42,5	58	-51
Oftalmología	7,22	0,35	47,2	68	-13
Traumatología	7,47	0,43	53,4	61	-7
Dermatología	5,43	0,63	44,6	58	-3
ORL	2,56	0,33	27,9	44	-2
Neurología	1,89	0,10	42,8	57	-17
C.Gral y A.Digestivo	1,47	0,07	23,3	45	-7
Urología	1,73	0,23	38,8	47	-5
Digestivo	2,47	0,25	43,9	59	-7
Cardiología	1,54	-0,02	35,8	49	-6

Información referida a 15 Comunidades Autónomas y al INGESA - en una comunidad autónoma los datos corresponden a junio 2015

LISTA DE ESPERA DE CONSULTAS EXTERNAS EN EL SNS

Evolución diciembre 2014 - diciembre 2015

Pacientes en espera estructural, tiempo medio de espera

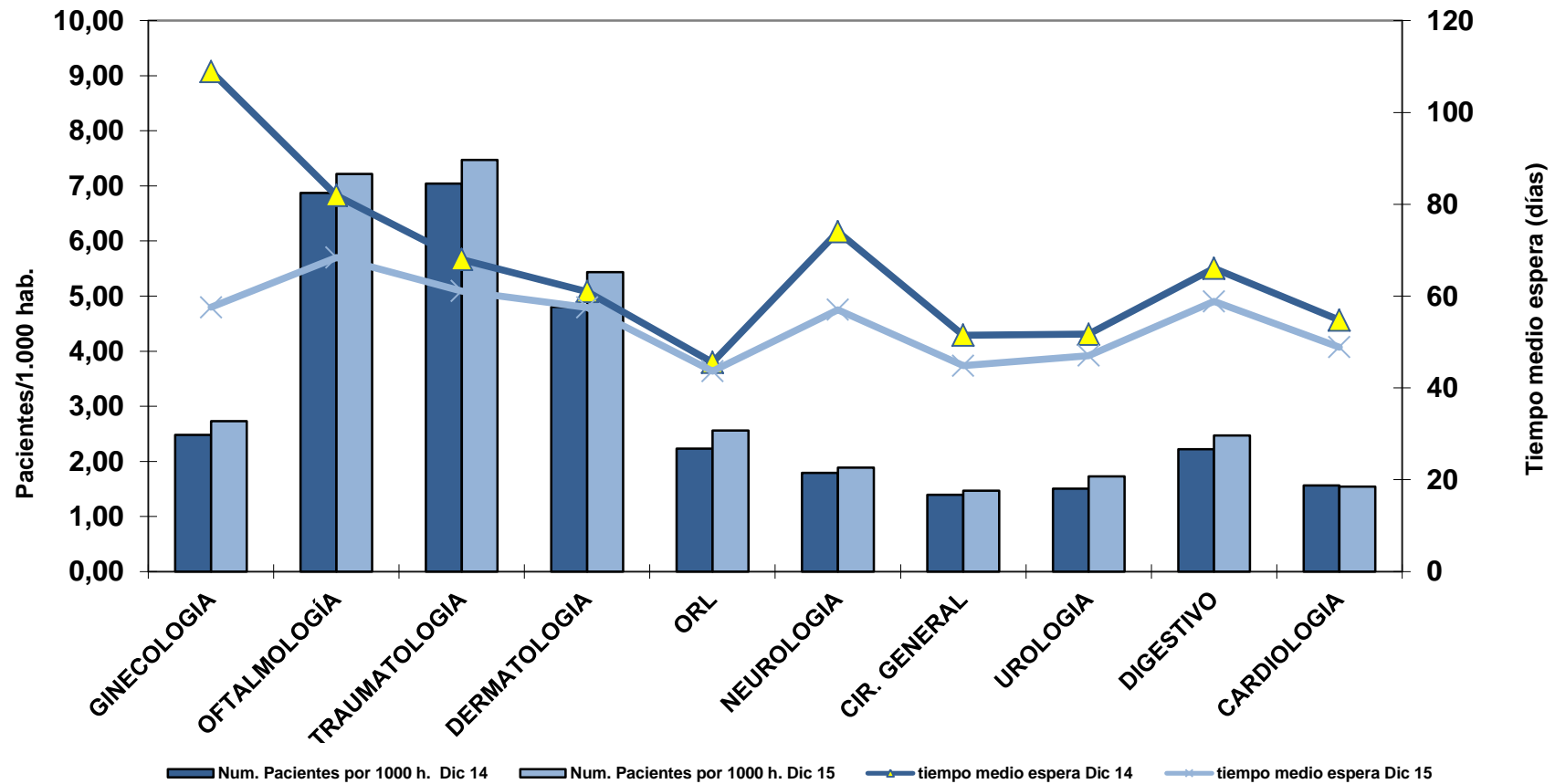

LISTA DE ESPERA DE CONSULTAS EN EL SNS

Evolución diciembre 2013- diciembre 2015

Lista de espera estructural por 1.000 habitantes, tiempo medio de espera y porcentaje de citas a mas de 60 días.

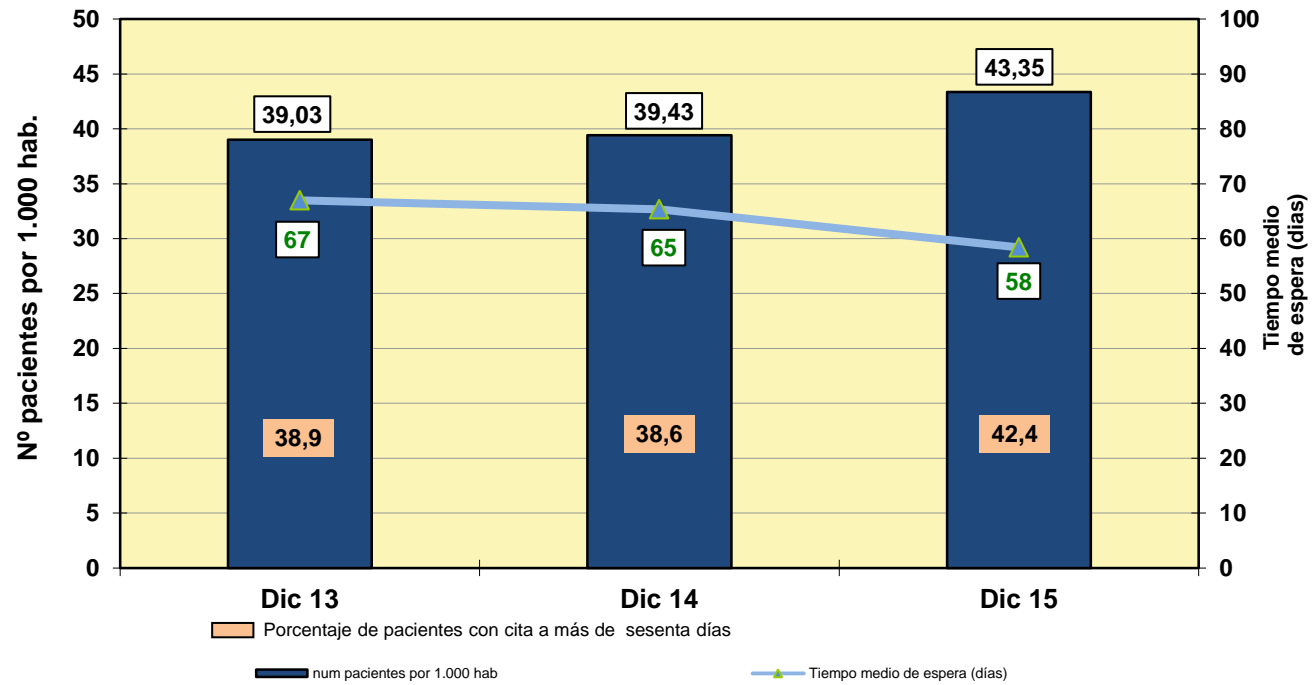

GLOSARIO DE TÉRMINOS

Criterios: RD 605/2003

LISTA DE ESPERA QUIRÚRGICA:

• Número de pacientes pendientes de una intervención quirúrgica programada en la fecha de corte

- Total de pacientes en Lista de Espera Estructural (en situación de ser intervenidos quirúrgicamente y cuya espera es atribuible a la organización y recursos disponibles).
- Como pacientes pendientes de una intervención se entiende aquellos que se les ha prescrito una intervención no urgente para la cual se tiene previsto el uso del quirófano, además, deberán estar incluidos en un registro de pacientes pendientes de una intervención y la fecha de entrada en dicho registro es la de la prescripción.
- Las fechas de corte contempladas en el RD corresponden a 31 de diciembre y 30 de junio de cada año.

• Tasa por 1.000 habitantes

- La población de referencia es la de tarjeta sanitaria de acuerdo con las cifras de la base de datos de Tarjeta Sanitaria del Sistema Nacional de Salud.

• Proporción de pacientes pendientes con espera mayor de seis meses en el momento de corte

- Del total de pacientes en Lista de Espera Estructural, porcentaje de los que en ese momento llevan esperando más de seis meses.

• Tiempo medio de espera de los pacientes pendientes

- Promedio en días del tiempo de espera de los pacientes en espera estructural, calculado como la diferencia en días naturales entre la fecha de corte y la fecha de entrada (para el global del SNS se calcula la media ponderada de los tiempos de espera de las Comunidades Autónomas).

LISTA DE ESPERA DE CONSULTAS:

Número de pacientes en espera estructural : Idéntico criterio que para la lista de espera quirúrgica, referido a los pacientes pendientes de una primera consulta en Atención Especializada.

Tasa por 1.000 Hab: Número de pacientes en espera estructural pendientes de una primera consulta por cada 1.000 hab; donde, la población del denominador corresponde a la población de la base de datos de tarjeta sanitaria a la fecha de corte.

Tiempo medio de espera: Promedio de días naturales que en el momento del estudio llevan esperando los pacientes pendientes de una consulta o una prueba calculados como la diferencia en días naturales entre la fecha de corte y la fecha de entrada en lista de espera (para el global del SNS, se calcula la media ponderada de los tiempos de espera de las Comunidades Autónomas).

Porcentaje de pacientes con más de 60 días: referido a los pacientes incluidos en lista con más de sesenta días de demora *entre la fecha de indicación y la fecha asignada para la consulta o la prueba*, respecto al total de pacientes con fecha asignada, en porcentaje.