



SECRETARIA GENERAL DE SANIDAD
Dirección General de Salud Pública, Calidad e Innovación
S.G Información Sanitaria e Innovación

**SISTEMA DE INFORMACIÓN
SOBRE LISTAS DE ESPERA EN EL
SISTEMA NACIONAL DE SALUD**

SISLE-SNS

Situación a 30 de Junio de 2015

Indicadores resumen

Índice	pág
<i>LISTA DE ESPERA QUIRÚRGICA</i>	
Distribución por especialidades - procesos seleccionados	1-2
Evolución Junio 2014 - Junio 2015 - número de pacientes - especialidades	3
Evolución Junio 2014 - Junio 2015 - número de pacientes - procesos seleccionados	4
Evolución Junio 2014 - Junio 2015 - tiempo medio de espera - especialidades	5
Evolución Junio 2014 - Junio 2015 - tiempo medio de espera - procesos seleccionados	6
Evolución Junio 2014 - Junio 2015 - indicadores globales	7
Evolución actividad relacionada con la lista de espera quirurgica. Años 2013 - 2015	8
<i>LISTA DE ESPERA CONSULTAS EXTERNAS</i>	
Distribución por especialidades básicas	9
Evolución Junio 2014 - Junio 2015 - número de pacientes y tiempo medio de espera	10
Evolución Junio 2014 - Junio 2015 - indicadores globales	11
<i>GLOSARIO DE TÉRMINOS</i>	12

SITUACIÓN DE LA LISTA DE ESPERA QUIRÚRGICA EN EL SNS

DATOS A 30 DE JUNIO DE 2015

Distribución por Especialidades

ESPECIALIDADES	Total pacientes en espera estructural (*)	Diferencia con Junio 2014	Num. Pacientes por 1000 hab.	Porcentaje más de 6 meses	Tiempo medio de espera (días)	Diferencia con Junio 2014
Cirugía General y de Digestivo	95.083	-5.118	2,12	6,9	79	-6
Ginecología	21.150	-1.009	0,47	1,7	52	-1
Oftalmología	109.934	-6.594	2,45	4,2	61	-5
ORL	37.010	-2.598	0,82	6,9	77	-7
Traumatología	146.025	-11.628	3,25	12,0	101	-17
Urología	35.823	425	0,80	4,1	63	-1
Cirugía Cardíaca	2.933	-242	0,07	1,6	60	-2
Angiología /Cir. Vascular	12.446	-1.063	0,28	6,4	80	-24
Cirugía Maxilofacial	8.120	663	0,18	8,3	89	2
Cirugía Pediátrica	12.911	-1.898	0,29	10,6	97	-13
Cirugía Plástica	14.584	-1.199	0,32	15,7	127	-1
Cirugía Torácica	1.481	-23	0,03	4,8	54	-6
Neurocirugía	10.282	318	0,23	19,1	152	-2
Dermatología	14.382	125	0,32	0,9	45	-2
TOTAL	522.180	-29.836	11,62	7,7	81	-9

Fuente: Sistema de Información de Listas de Espera del SNS

(*)Datos correspondientes a 17 comunidades autónomas y el INGESA. Para una comunidad autónoma (Cataluña) los datos han sido estimados a partir de los procesos seleccionados en el RD 605/2003

SITUACIÓN DE LA LISTA DE ESPERA QUIRÚRGICA EN EL SNS

DATOS A 30 DE JUNIO DE 2015

Distribución procesos seleccionados

PROCESOS	Total pacientes en espera estructural	Diferencia con Junio 2014	Tasa por 1000 hab.	Porcentaje más de 6 meses	Tiempo medio de espera (días)	Diferencia con Junio 2014
Catarata	91.394	-4.770	2,03	3,7	71	-9
Hernia inguinal / crural	23.381	-196	0,52	5,7	78	-6
Prótesis cadera	10.921	-483	0,24	13,1	102	-21
Artroscopia	21.339	1.787	0,47	12,0	99	0
Varices MM.II.	11.723	-314	0,26	7,0	87	-22
Colecistectomía	13.972	-189	0,31	7,8	87	-4
Hallux valgus	14.589	343	0,32	11,1	94	-12
Adeno-amigdalectomía	11.133	-339	0,25	6,8	84	-6
Hipertrofia benigna de próstata	5.684	211	0,13	6,8	85	4
Quiste pilonidal	5.026	172	0,11	5,8	76	-7
Túnel carpiano	11.877	-224	0,26	7,1	76	-8
Total Procesos seleccionados	221.039	-4.002	4,92	6,6	80	-8

Fuente: Sistema de Información de Listas de Espera del SNS

Los datos corresponden a las 17 comunidades autónomas y el INGESA

LISTA DE ESPERA QUIRÚRGICA DEL SNS
Evolución Junio 2014 - Junio 2015
Distribución por Especialidades (número de pacientes)
(en orden descendente situación Jun 14)

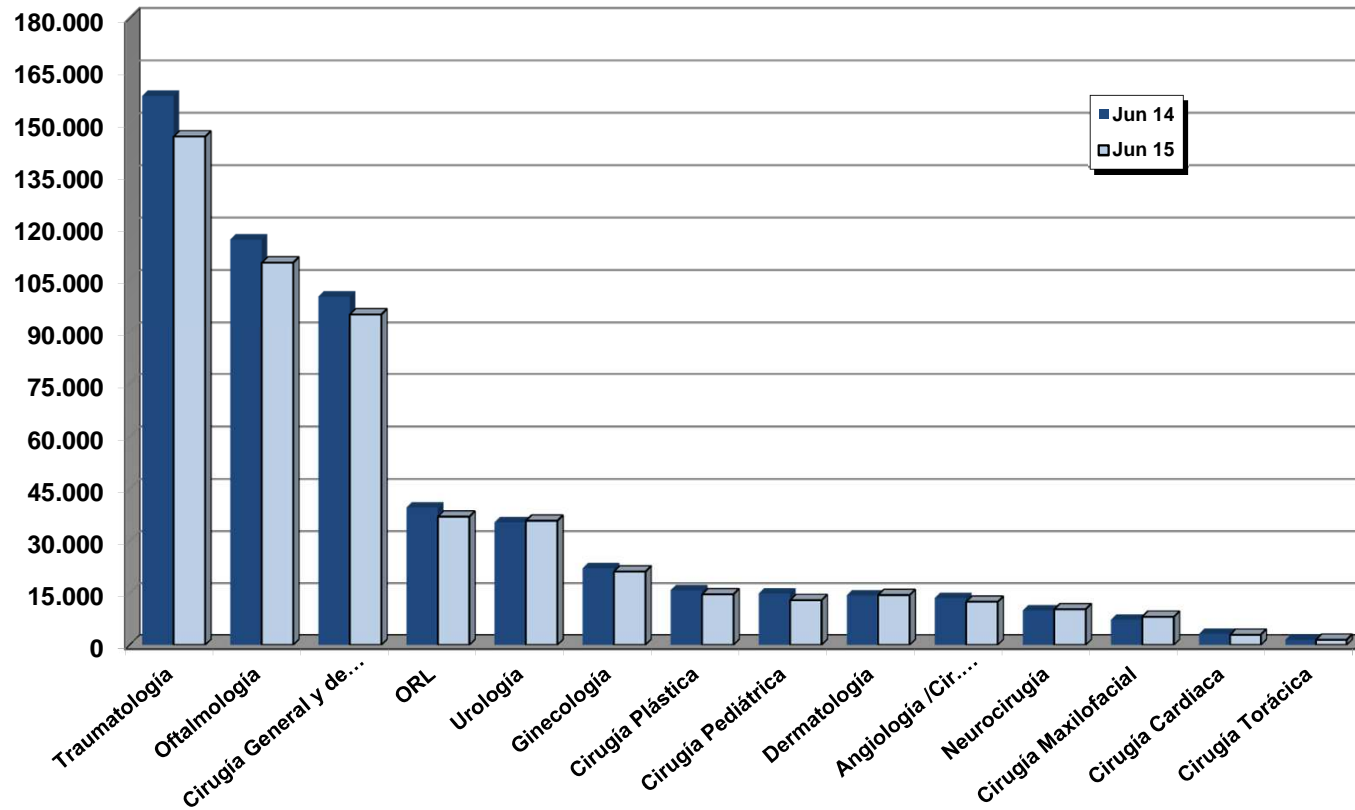

LISTA DE ESPERA QUIRÚRGICA DEL SNS

Evolución Junio 2014 - Junio 2015

Distribución procesos seleccionados (número de pacientes)

(en orden descendente situación Jun 14)

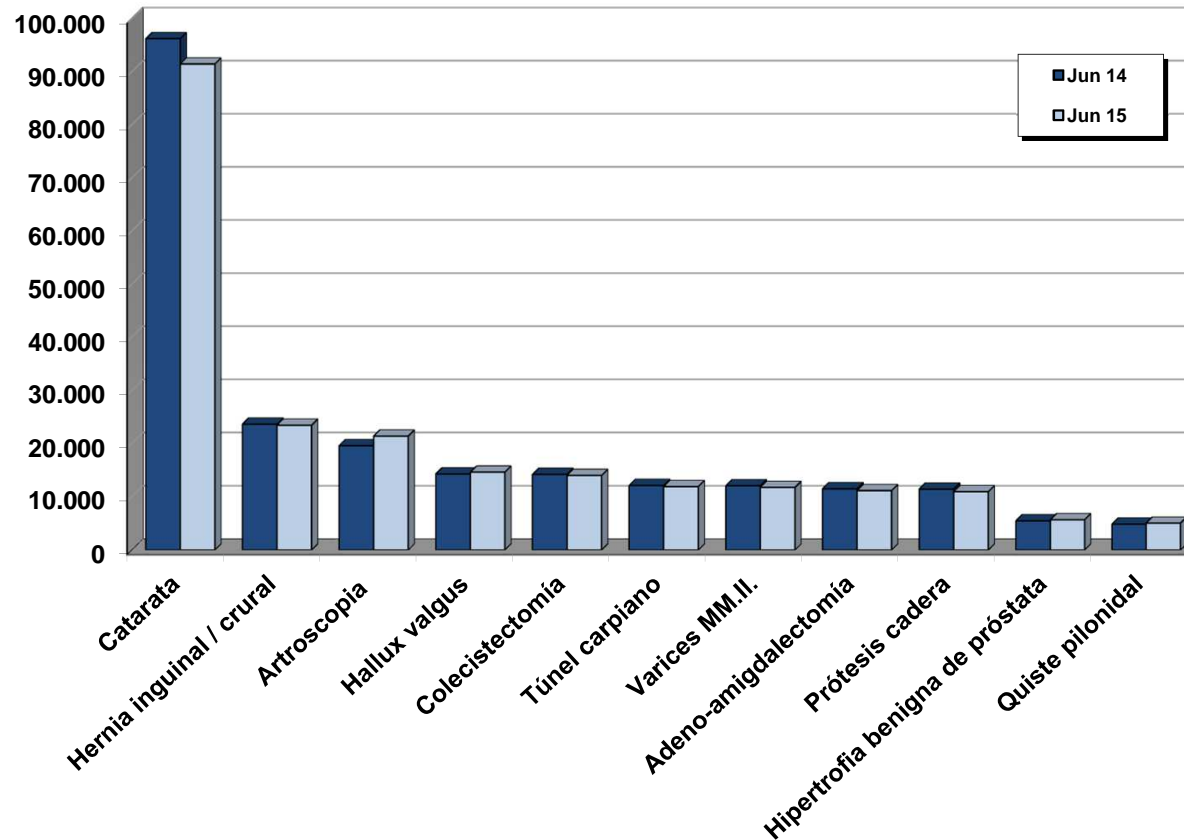

LISTA DE ESPERA QUIRÚRGICA DEL SNS

Evolución Junio 2014 - Junio 2015

Tiempos medios de espera por Especialidades (días)

(en orden descendente tiempos medios en Jun 14)

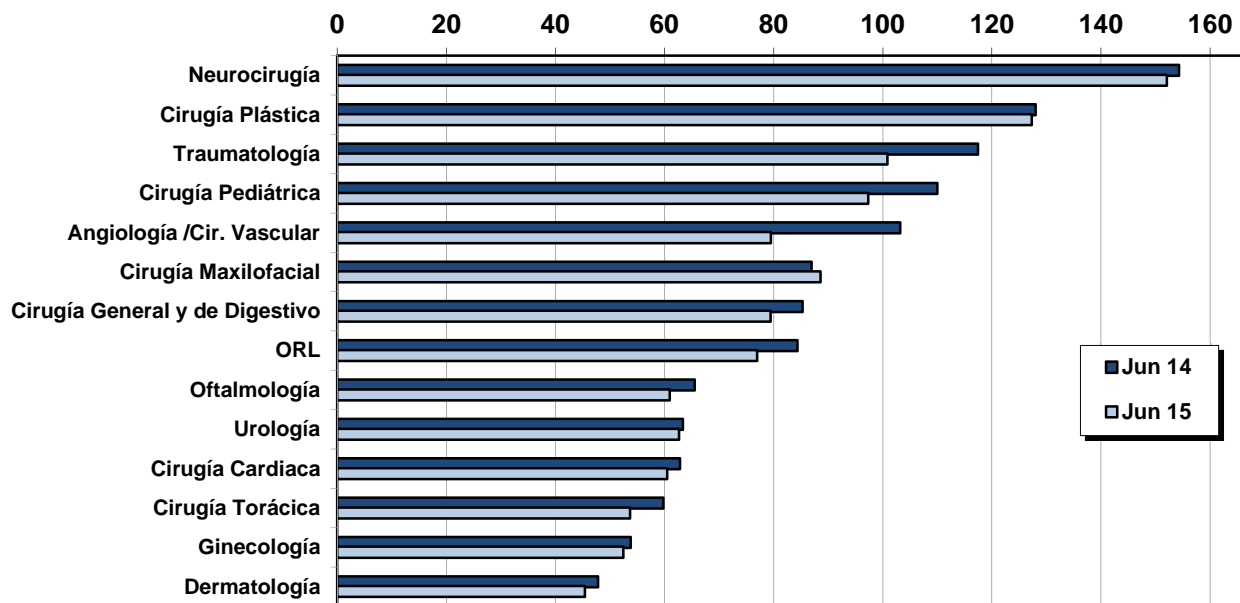

LISTA DE ESPERA QUIRÚRGICA DEL SNS

Evolución Junio 2014 - Junio 2015

Tiempos medios de espera procesos seleccionados (días)

(en orden descendente tiempos medios de espera Jun 14)

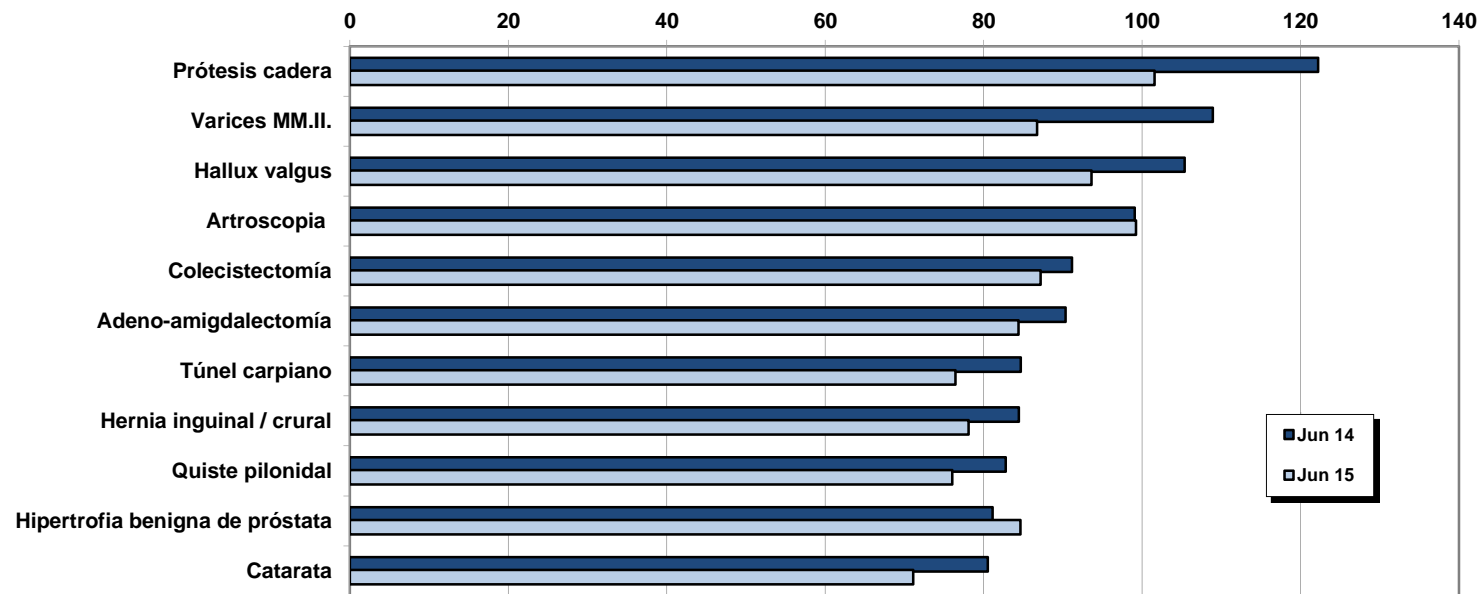

LISTA DE ESPERA QUIRÚRGICA DEL SNS

Evolución Jun 2013 - Jun 2015

Pacientes en espera estructural, tiempo medio de espera y porcentaje de más de seis meses

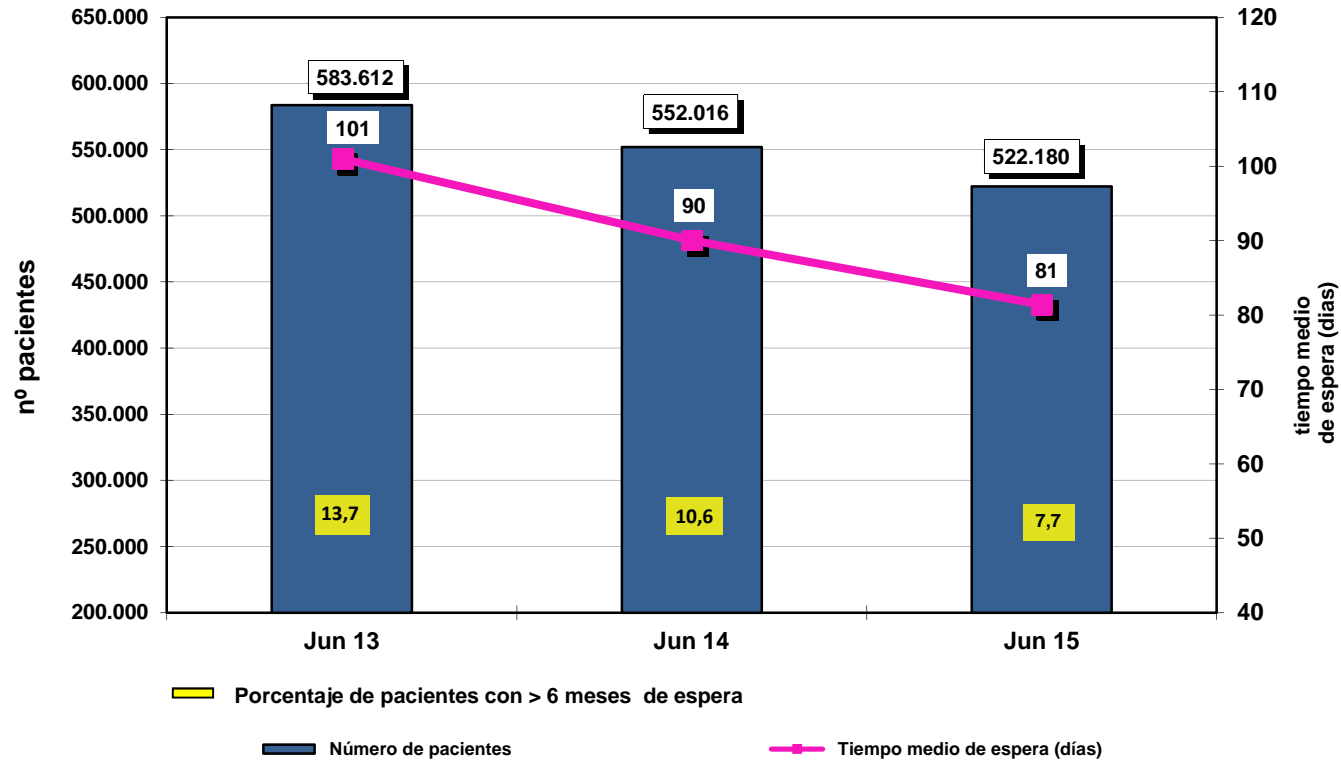

LISTA DE ESPERA QUIRÚRGICA DEL SNS (1º semestre)
Evolución Actividad procedente de Lista de Espera. 2013 - 2015

	Año 2013	Año 2014	Año 2015
Número total de entradas	913.090	1.098.110	1.036.994
Tasa por 1000 habitantes	23,95	29,12	27,42
Número salidas por intervención	768.153	967.771	922.130
<i>Población protegida (*)</i>	<i>38.119.247</i>	<i>37.706.354</i>	<i>37.824.471</i>

Fuente: Sistema de Información de Listas de Espera del SNS (SISLE-SNS)

Los datos están referidos a 16 Comunidades Autónomas e INGESA (no incluida Cataluña)

(*) Población protegida Base de datos de Tarjeta Sanitaria

**SITUACIÓN DE LA LISTA DE ESPERA DE CONSULTAS EXTERNAS EN EL SNS
DATOS A 30 DE JUNIO DE 2015**

Total primeras consultas y especialidades básicas

	Num pacientes pendientes por 1000 hab.	Diferencia con Junio 2014	Porcentaje con fecha asignada a más de sesenta días	Tiempo medio de espera (días)	Diferencia con Junio 2014
TOTAL	38,96	0,49	29,6	50	-4
Ginecología	2,67	-0,31	26,9	57	-34
Oftalmología	7,23	-0,64	38,0	62	-15
Traumatología	7,81	-0,20	33,4	55	-8
Dermatología	5,52	-0,44	30,5	49	2
ORL	2,90	0,17	20,6	37	2
Neurología	1,83	-0,23	33,8	56	-0
C.Gral y A.Digestivo	1,39	-0,09	15,6	39	1
Urología	1,72	-0,09	28,2	44	-7
Digestivo	2,62	0,14	32,6	51	-6
Cardiología	1,64	-0,18	28,5	43	-5

Información referida a 15 Comunidades Autónomas y al INGESA

LISTA DE ESPERA DE CONSULTAS EXTERNAS EN EL SNS

Evolución Junio 2014 - Junio 2015

Pacientes en espera estructural, tiempo medio de espera

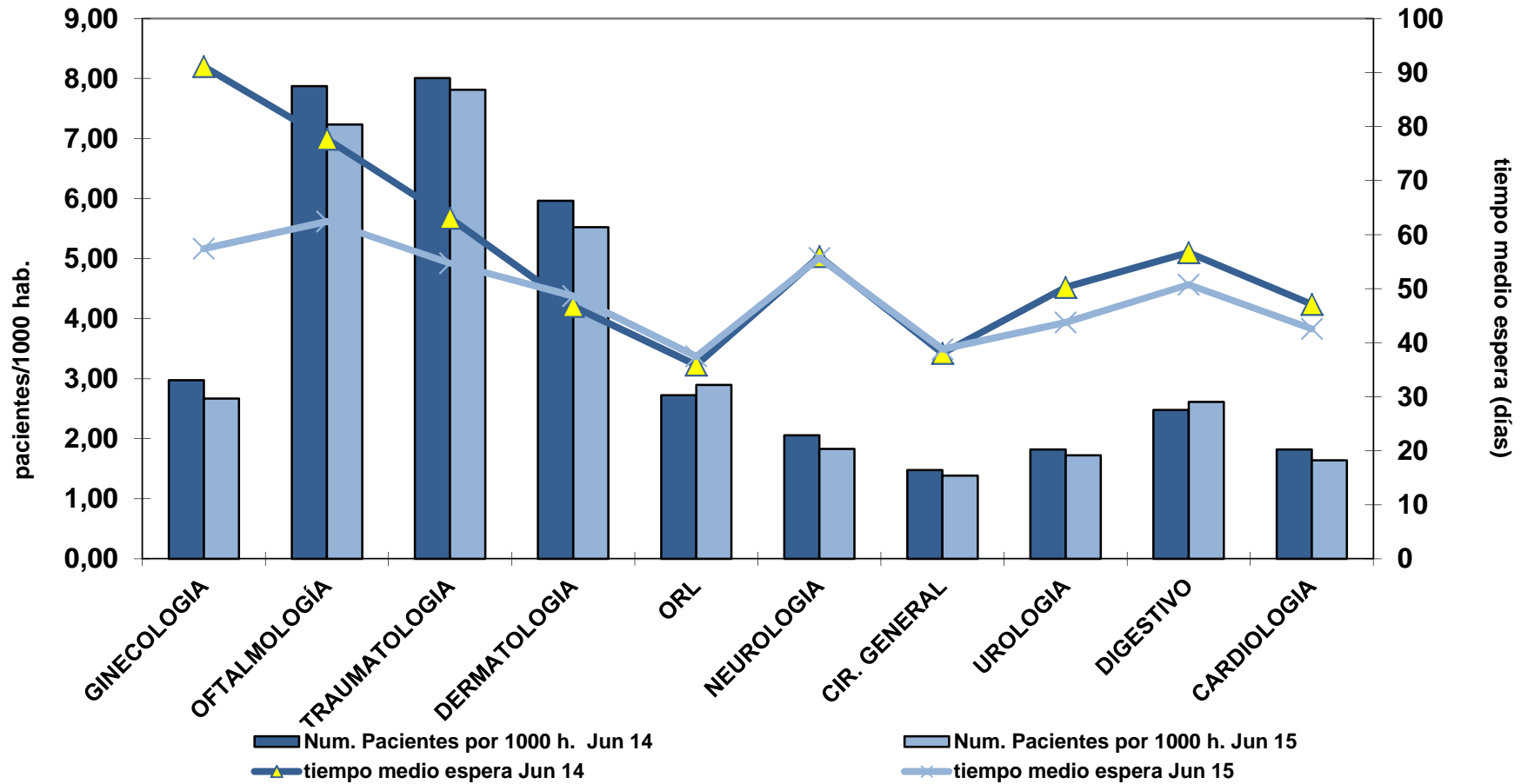

LISTA DE ESPERA DE CONSULTAS EN EL SNS

Evolución Junio 2013- Junio 2015

Lista de espera estructural por 1.000 habitantes, tiempo medio de espera y porcentaje de citas a mas de 60 días.

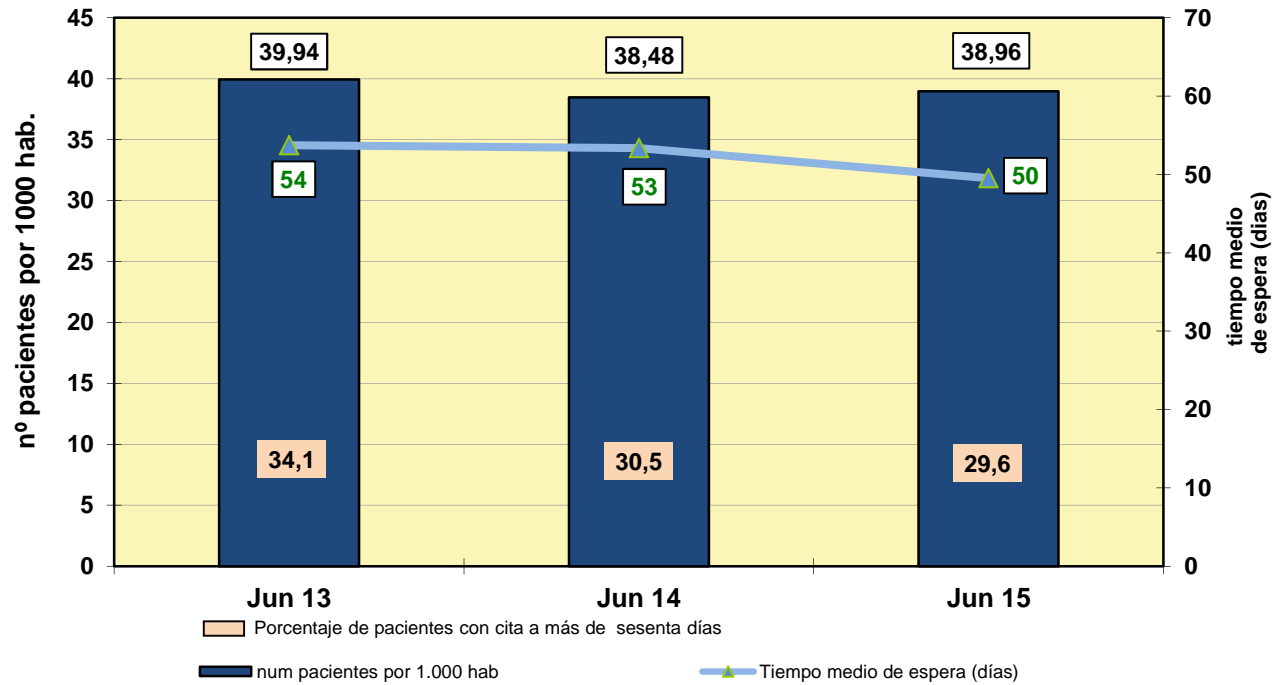

GLOSARIO DE TÉRMINOS

Criterios: RD 605/2003

LISTA DE ESPERA QUIRÚRGICA:

- **Número de pacientes pendientes de una intervención quirúrgica programada en la fecha de corte**

- Total de pacientes en Lista de Espera Estructural (en situación de ser intervenidos quirúrgicamente y cuya espera es atribuible a la organización y recursos disponibles)
- Como pacientes pendientes de una intervención se entiende aquellos que se les ha prescrito una intervención no urgente para la cual se tiene previsto el uso del quirófano, además, deberán estar incluidos en un registro de pacientes pendientes de una intervención y la fecha de entrada en dicho registro es la de la prescripción
- Las fechas de corte contempladas en el RD corresponden a 31 de diciembre y 30 de Junio de cada año.

- **Tasa por 1000 habitantes (*)**

(*) La población de referencia es la de tarjeta sanitaria de acuerdo con las cifras de la base de datos de Tarjeta Sanitaria del Sistema Nacional de salud.

- **Proporción de pacientes pendientes con espera mayor de seis meses en el momento de corte**

- Del total de pacientes en Lista de Espera Estructural, porcentaje de los que en ese momento llevan esperando más de seis meses

- **Tiempo medio de espera de los pacientes pendientes**

- Promedio en días del tiempo de espera de los pacientes en espera estructural, calculado como la diferencia en días naturales entre la fecha de corte y la fecha de entrada (para el global del SNS se calcula la media ponderada de los tiempos de espera de las Comunidades Autónomas)

LISTA DE ESPERA DE CONSULTAS:

Número de pacientes en espera estructural : Idéntico criterio que para la lista de espera quirúrgica, referido a los pacientes pendientes de una primera consulta en Atención Especializada

Tasa por 1000 Hab: Número de pacientes en espera estructural pendientes de una primera consulta por cada 1000 hab; donde, la población del denominador corresponde a la población de la base de datos de tarjeta sanitaria a la fecha de corte

Tiempo medio de espera: Promedio de días naturales que en el momento del estudio **llevan esperando** los pacientes pendientes de una consulta o una prueba calculados como la diferencia en días naturales entre la fecha de corte y la fecha de entrada en lista de espera (para el global del SNS, se calcula la media ponderada de los tiempos de espera de las Comunidades Autónomas).

Porcentaje de pacientes con más de 60 días: referido a los pacientes incluidos en lista con más de sesenta días de demora **entre la fecha de indicación y la fecha asignada para la consulta o la prueba**, respecto al total de pacientes con fecha asignada, en porcentaje.