



Secretaría General de Salud Digital,
Información e Innovación del SNS

S.G Información Sanitaria

SISTEMA DE INFORMACION
SOBRE LISTAS DE ESPERA EN EL
SISTEMA NACIONAL DE SALUD

SISLE-SNS

Situación a 30 de junio de 2021

Indicadores resumen

Índice	pág
<u>Distribución por especialidades</u>	3
<u>Distribución por procesos seleccionados</u>	4
<u>Evolución junio 2020- junio 2021 - Nº de pacientes y tiempo medio de espera</u>	5
<u>Evolución junio 2018 - junio 2021 - indicadores globales</u>	6
<u>Evolución actividad relacionada con la lista de espera quirurgica. Años 2018 - 2021</u>	7
<u>Indicadores globales por Comunidad Autónoma. Especialidades</u>	8
<u>Distribución por Comunidad Autónoma. Especialidades</u>	9-10
<u>Indicadores globales por Comunidad Autónoma. Procesos seleccionados</u>	11
<u>Distribución por Comunidad Autónoma. Procesos seleccionados</u>	12-13
LISTA DE ESPERA CONSULTAS EXTERNAS	
<u>Indicadores resumen - especialidades básicas</u>	14
<u>Indicadores globales por Comunidad Autónoma</u>	15
<u>Distribución por Comunidad Autónoma</u>	16-17
<u>Evolución junio 2020 - junio 2021 - Nº de pacientes y tiempo medio de espera</u>	18
<u>Evolución junio 2018 - junio 2021 - indicadores globales</u>	19
<u>GLOSARIO DE TÉRMINOS</u>	20

SITUACIÓN DE LA LISTA DE ESPERA QUIRÚRGICA EN EL SNS

DATOS A 30 DE JUNIO DE 2021

[VOLVER](#)**Distribución por especialidades**

ESPECIALIDADES	Total pacientes en espera estructural	Diferencia con junio 2020	Tasa por 1.000 hab.	Porcentaje más de 6 meses	Tiempo medio de espera (días)	Diferencia con junio 2020
Cirugía General y de Digestivo	121.843	-4.839	2,66	18,9	119	-45
Ginecología	30.495	1.450	0,67	16,0	102	-35
Oftalmología	136.525	-4.062	2,98	7,4	73	-58
ORL	36.870	-7.637	0,81	19,7	123	-51
Traumatología	172.397	-8.309	3,77	25,4	145	-46
Urología	53.798	-1.065	1,18	19,1	116	-34
Cirugía Cardíaca	3.626	283	0,08	9,5	74	-5
Angiología /Cir. Vascular	16.493	527	0,36	22,4	119	-40
Cirugía Maxilofacial	22.282	-245	0,49	21,5	137	-36
Cirugía Pediátrica	15.655	-2.473	0,34	16,8	113	-62
Cirugía Plástica	22.284	-2.523	0,49	38,7	286	-102
Cirugía Torácica	2.023	204	0,04	17,0	157	-38
Neurocirugía	14.594	1.545	0,32	34,7	185	-26
Dermatología	12.277	-3.202	0,27	3,9	47	-61
TOTAL	661.162	-30.346	14,45	18,9	121	-49

Fuente: Sistema de Información de Listas de Espera del SNS

SITUACIÓN DE LA LISTA DE ESPERA QUIRÚRGICA EN EL SNS

DATOS A 30 DE JUNIO DE 2021

[VOLVER](#)

Distribución procesos seleccionados (RD 605/2003)

PROCESOS	Total pacientes en espera estructural	Diferencia con junio 2020	Tasa por 1.000 hab.	Porcentaje más de 6 meses	Tiempo medio de espera (días)	Diferencia con junio 2020
Catarata	103.617	-161	2,26	4,9	64	-59
Hernia inguinal / crural	31.039	-226	0,68	13,5	95	-42
Prótesis cadera	14.275	500	0,31	19,7	121	-34
Artroscopia	16.796	757	0,37	20,7	123	-47
Varices MM.II.	10.940	-981	0,24	22,3	119	-51
Colecistectomía	18.510	2.016	0,40	16,2	106	-35
Hallux valgus	10.376	-2.819	0,23	24,8	140	-48
Adeno-amigdalectomía	6.256	-4.917	0,14	16,0	108	-57
Hipertrofia benigna de próstata	9.642	1.948	0,21	23,6	129	-27
Quiste pilonidal	4.813	-247	0,11	13,8	96	-35
Túnel carpiano	13.743	186	0,30	8,9	80	-49
Total Procesos seleccionados	240.007	-3.944	5,24	12,0	90	-50

Resto procesos seleccionados (OCDE/RD 1039/2011)

Prótesis rodilla	28.154	-2.449	0,62	23,3	138	-45
Cirugía cardiaca valvular	2.102	381	0,05	10,2	80	4
By-pass coronario	234	20	0,01	5,1	55	5
Angioplastia percutánea transluminal (PCTA)	36	27	0,00	8,3	13	-57
Histerectomía	5.799	173	0,13	20,3	118	-13
Total resto procesos seleccionados	36.325	-1.848	0,79	22,0	131	-39

LISTA DE ESPERA QUIRÚRGICA DEL SNS

Evolución Junio 2020 - Junio 2021

Distribución por especialidades (número de pacientes)

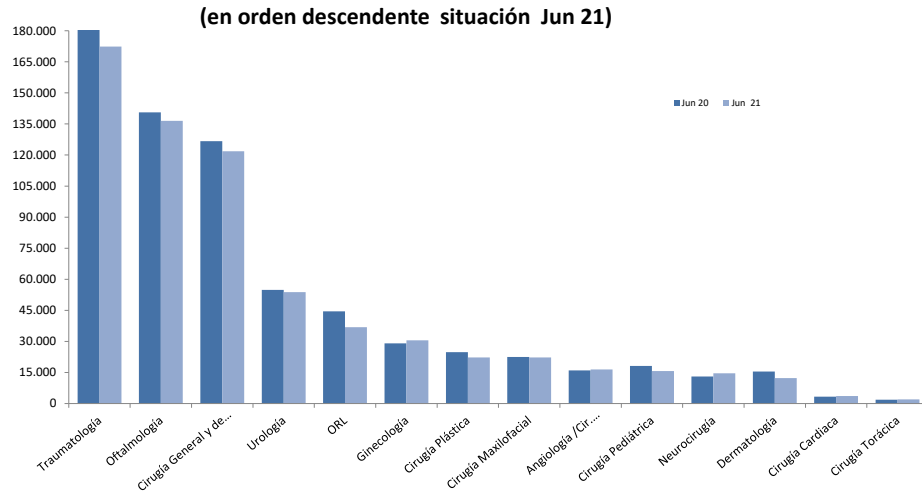

[VOLVER](#)

Distribución procesos seleccionados (número de pacientes)
(en orden descendente situación Jun 21)

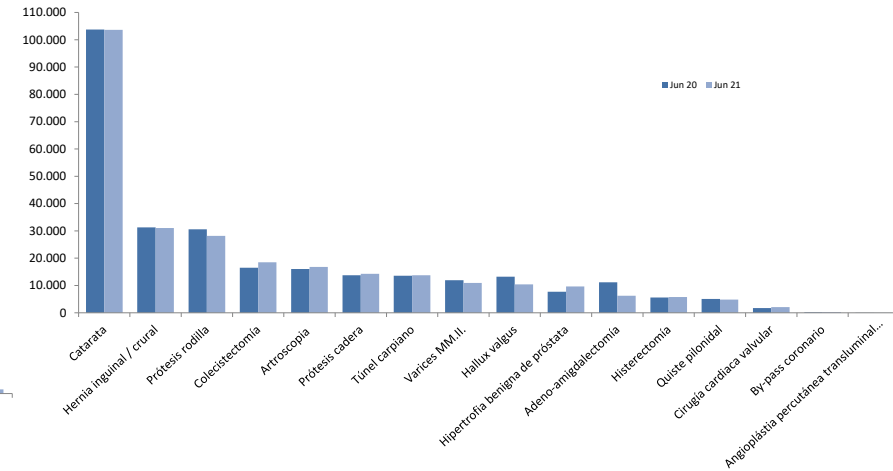

Tiempos medios de espera por especialidades (días)
(en orden descendente tiempos medios en Jun 21)

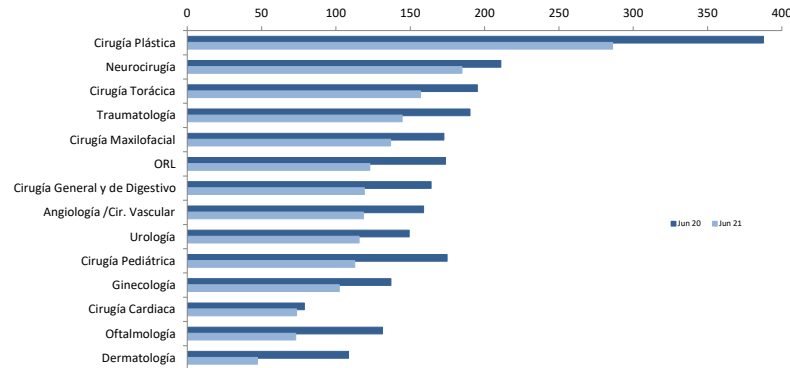

Tiempos medios de espera -procesos seleccionados (días)
(en orden descendente tiempos medios de espera Jun 21)

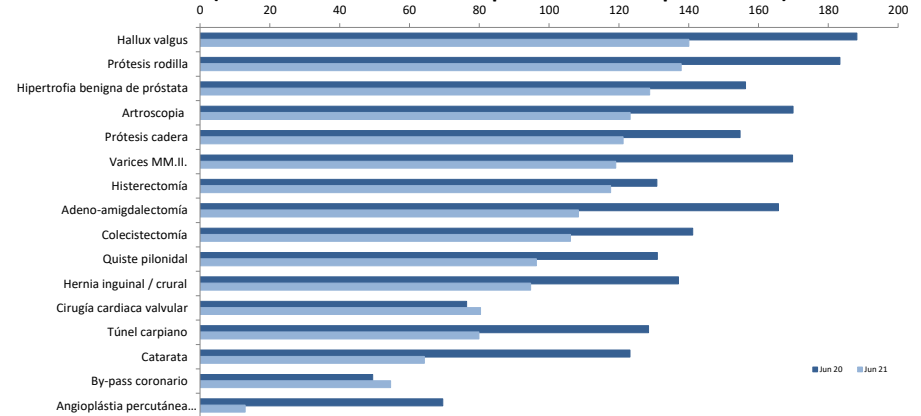

LISTA DE ESPERA QUIRÚRGICA DEL SNS

Evolución Jun 2018 - Jun 2021

Pacientes en espera estructural, tiempo medio de espera y porcentaje con más de seis meses de espera

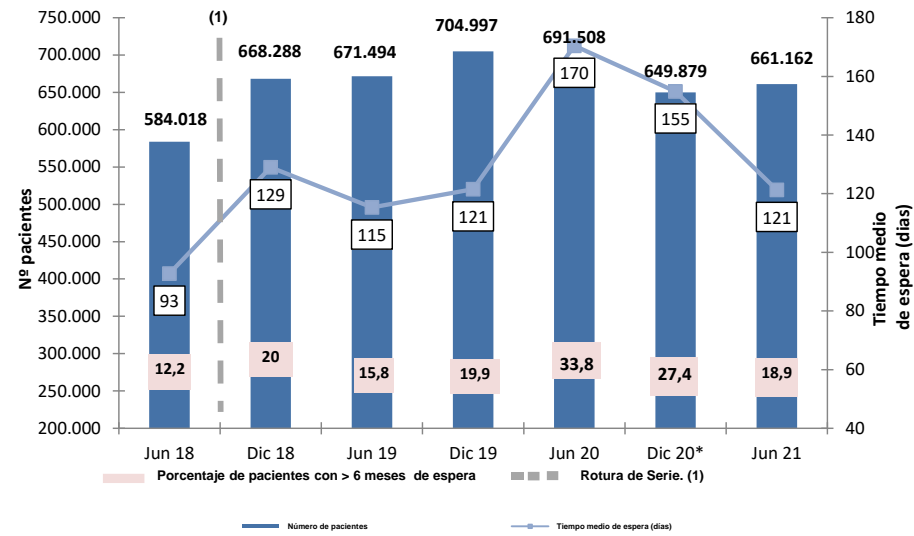

(1) Rotura de serie por cambio del sistema de cómputo en Andalucía.

* Actualizado tras rectificación de datos de Dic 2020 en una CCAA

[VOLVER](#)

LISTA DE ESPERA QUIRÚRGICA DEL SNS[VOLVER](#)**Evolución Actividad procedente de Lista de Espera. Año 2018 -2021 (1^{er} Semestre)**

	Año 2018	Año 2019	Año 2020	Año 2021
Número total de entradas	1.223.385	1.321.778	862.349	1.210.319
Tasa entradas por 1.000 habitantes	32,3	34,8	22,6	31,6
Número salidas por intervención	1.041.011	1.115.607	716.163	973.632
<i>Población protegida (*)</i>	45.113.905	45.207.196	45.440.667	45.765.921

Fuente: Sistema de Información de Listas de Espera del SNS (SISLE-SNS)

(1) Rotura de serie por cambio del sistema de cómputo en Andalucía.

(*) Población protegida Base de datos de Tarjeta Sanitaria

SITUACIÓN DE LA LISTA DE ESPERA QUIRÚRGICA DEL SNS

DATOS A 30 DE JUNIO DE 2021

[VOLVER](#)

Distribución por comunidades autónomas

Comunidad Autónoma	Total de pacientes pendientes	Tasa por 1000 hab.	Porcentaje de pacientes con más de 6 meses	Tiempo medio de espera (días)
ANDALUCÍA	113.380	13,89	18,4	137
ARAGON	23.465	17,84	27,2	166
PDO DE ASTURIAS	19.629	19,64	12,9	85
BALEARES	12.856	11,15	21,7	125
CANARIAS	27.499	13,34	19,3	126
CANTABRIA	11.357	20,09	20,5	126
CASTILLA Y LEON	37.319	16,24	24,5	129
CASTILLA-LA MANCHA	32.558	16,80	36,6	189
CATALUÑA	141.164	19,00	26,1	152
COMUNIDAD VALENCIANA	50.375	10,64	16,4	98
EXTREMADURA	21.924	21,42	25,5	130
GALICIA	40.316	15,40	5,5	70
MADRID	75.426	11,35	9,4	75
MURCIA	21.887	14,71	11,0	82
C. FORAL DE NAVARRA	6.376	9,93	7,4	71
PAÍS VASCO	19.327	8,67	4,0	62
RIOJA	5.491	17,50	6,4	71
CEUTA	612	8,16	12,9	83
MELILLA	201	2,71	0,0	37
TOTAL	661.162	14,45	18,9	121

Lista de Espera Quirúrgica. SNS. Numero de Pacientes por 1000 habitantes

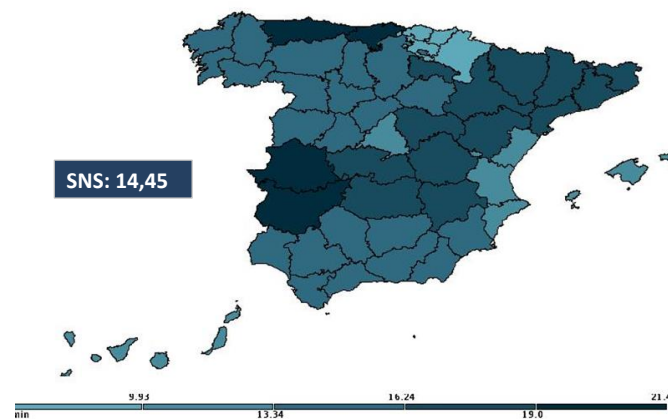

Lista de Espera Quirúrgica. SNS. Tiempo medio de espera (días).

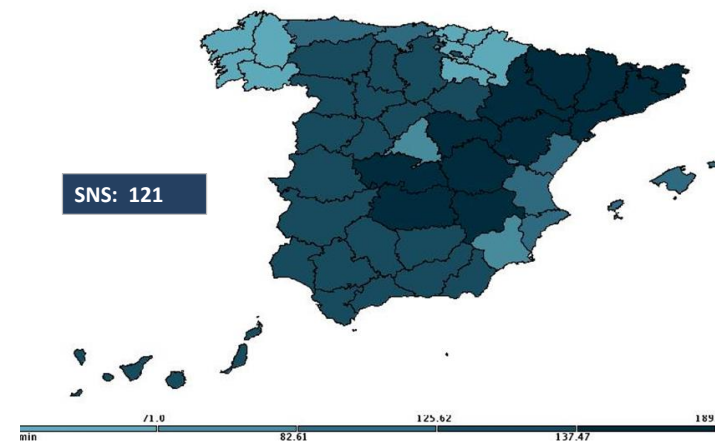

Fuente: Sistema de Información de Listas de Espera del SNS (RD 605/2003)

SITUACIÓN DE LA LISTA DE ESPERA QUIRÚRGICA DEL SNS

DATOS A 30 DE JUNIO DE 2021

[VOLVER](#)

Distribución por comunidades autónomas

Comunidad Autónoma	Cirugía General y de Digestivo	Ginecología	Oftalmología	ORL	Traumatología	Urología	Cirugía Cardíaca	Angiología /Cir. Vascular	Cirugía Maxilofacial	Cirugía Pediátrica	Cirugía Plástica	Cirugía Torácica	Neurocirugía	Dermatología	TOTAL
ANDALUCÍA	20.477	5.899	23.413	5.542	25.740	9.224	987	1.708	5.862	2.494	5.155	491	2.317	4.071	113.380
ARAGON	4.192	706	5.306	1.125	6.365	1.634	136	1.207	487	554	394	38	1.074	247	23.465
PDO DE ASTURIAS	3.519	932	3.792	842	5.689	1.753	228	349	258	317	1.306	17	330	297	19.629
BALEARES	3.146	503	2.277	1.311	3.286	882	48	164	424	375	182	89	97	72	12.856
CANARIAS	4.349	1.259	5.080	1.569	8.570	1.989	142	750	483	410	1.280	182	1.398	38	27.499
CANTABRIA	2.036	425	1.992	552	3.739	793	19	373	234	304	423	47	418	2	11.357
CASTILLA Y LEON	7.021	1.500	7.948	1.928	11.272	3.000	160	657	316	943	1.429	114	792	239	37.319
CASTILLA-LA MANCHA	6.809	1.769	7.094	1.983	8.832	2.170	86	621	430	902	561	21	1.174	106	32.558
CATALUÑA	27.502	6.335	26.573	8.208	36.325	12.129	470	4.865	7.010	3.706	4.249	339	1.874	1.579	141.164
COMUNIDAD VALENCIANA	9.353	2.288	11.363	2.696	14.152	3.592	325	1.049	1.677	986	1.604	127	1.115	48	50.375
EXTREMADURA	3.182	1.225	4.540	1.225	5.915	2.102	118	406	332	309	483	58	1.097	932	21.924
GALICIA	7.002	1.859	9.138	2.001	11.108	3.329	233	976	789	940	1.210	167	881	683	40.316
MADRID	13.546	3.305	16.104	5.030	15.402	7.673	480	1.722	2.107	2.635	2.552	244	1.359	3.267	75.426
MURCIA	4.413	1.160	4.550	995	7.061	1.175	66	322	513	251	695	20	214	452	21.887
C. FORAL DE NAVARRA	1.111	241	854	474	2.458	176	30	260	111	191	300	10	95	65	6.376
PAÍS VASCO	3.048	840	4.768	1.049	5.437	1.298	94	887	757	338	396	56	359		19.327
RIOJA	845	187	1.527	284	955	774	4	177	492		65	3		178	5.491
CEUTA	221	50	126	52	70	93									612
MELILLA	71	12	80	4	21	12								1	201

Tasas de pacientes en espera por 1000 habitantes, por especialidad y por comunidad autónoma

Comunidad Autónoma	Cirugía General y de Digestivo	Ginecología	Oftalmología	ORL	Traumatología	Urología	Cirugía Cardíaca	Angiología /Cir. Vascular	Cirugía Maxilofacial	Cirugía Pediátrica	Cirugía Plástica	Cirugía Torácica	Neurocirugía	Dermatología	TOTAL
ANDALUCÍA	2,51	0,72	2,87	0,68	3,15	1,13	0,12	0,21	0,72	0,31	0,63	0,06	0,28	0,50	13,89
ARAGON	3,19	0,54	4,03	0,86	4,84	1,24	0,10	0,92	0,37	0,42	0,30	0,03	0,82	0,19	17,84
PDO DE ASTURIAS	3,52	0,93	3,79	0,84	5,69	1,75	0,23	0,35	0,26	0,32	1,31	0,02	0,33	0,30	19,64
BALEARES	2,73	0,44	1,97	1,14	2,85	0,76	0,04	0,14	0,37	0,33	0,16	0,08	0,08	0,06	11,15
CANARIAS	2,11	0,61	2,46	0,76	4,16	0,97	0,07	0,36	0,23	0,20	0,62	0,09	0,68	0,02	13,34
CANTABRIA	3,60	0,75	3,52	0,98	6,61	1,40	0,03	0,66	0,41	0,54	0,75	0,08	0,74		20,08
CASTILLA Y LEON	3,06	0,65	3,46	0,84	4,91	1,31	0,07	0,29	0,14	0,41	0,62	0,05	0,34	0,10	16,24
CASTILLA-LA MANCHA	3,51	0,91	3,66	1,02	4,56	1,12	0,04	0,32	0,22	0,47	0,29	0,01	0,61	0,05	16,80
CATALUÑA	3,70	0,85	3,58	1,10	4,89	1,63	0,06	0,65	0,94	0,50	0,57	0,05	0,25	0,21	19,00
COMUNIDAD VALENCIANA	1,98	0,48	2,40	0,57	2,99	0,76	0,07	0,22	0,35	0,21	0,34	0,03	0,24	0,01	10,64
EXTREMADURA	3,11	1,20	4,44	1,20	5,78	2,05	0,12	0,40	0,32	0,30	0,47	0,06	1,07	0,91	21,42
GALICIA	2,67	0,71	3,49	0,76	4,24	1,27	0,09	0,37	0,30	0,36	0,46	0,06	0,34	0,26	15,40
MADRID	2,04	0,50	2,42	0,76	2,32	1,15	0,07	0,26	0,32	0,40	0,38	0,04	0,20	0,49	11,35
MURCIA	2,97	0,78	3,06	0,67	4,75	0,79	0,04	0,22	0,34	0,17	0,47	0,01	0,14	0,30	14,71
C. FORAL DE NAVARRA	1,73	0,38	1,33	0,74	3,83	0,27	0,05	0,40	0,17	0,30	0,47	0,02	0,15	0,10	9,93
PAÍS VASCO	1,37	0,38	2,14	0,47	2,44	0,58	0,04	0,40	0,34	0,15	0,18	0,03	0,16		8,67
RIOJA	2,69	0,60	4,87	0,91	3,04	2,47	0,01	0,56	1,57		0,21	0,01		0,57	17,50
CEUTA	2,95	0,67	1,68	0,69	0,93	1,24									8,16
MELILLA	0,96	0,16	1,08	0,05	0,28	0,16								0,01	2,71

Fuente: Sistema de Información de Listas de Espera del SNS

SITUACIÓN DE LA LISTA DE ESPERA QUIRÚRGICA DEL SNS

DATOS A 30 DE JUNIO DE 2021

[VOLVER](#)

Tiempos medios de espera, por especialidad y por comunidad autónoma

Comunidad Autónoma	Cirugía General y de Digestivo	Ginecología	Oftalmología	ORL	Traumatología	Urología	Cirugía Cardíaca	Angiología /Cir. Vascular	Cirugía Maxilofacial	Cirugía Pediátrica	Cirugía Plástica	Cirugía Torácica	Neurocirugía	Dermatología	TOTAL
ANDALUCÍA	129	147	73	138	125	102	70	119	124	147	642	406	170	39	137
ARAGON	153	43	66	184	225	165	120	140	187	83	362	16	459	38	166
PDO DE ASTURIAS	89	90	60	89	104	92	96	81	81	80	64	24	99	28	85
BALEARES	124	74	82	166	154	86	38	121	140	85	132	193	118	78	125
CANARIAS	80	64	77	65	197	81	109	67	162	91	174	73	197	113	126
CANTABRIA	115	70	59	95	170	71	13	159	191	82	255	29	144	9	126
CASTILLA Y LEON	139	82	65	77	184	110	65	99	92	169	176	73	153	25	129
CASTILLA-LA MANCHA	142	198	146	237	220	177	203	221	255	263	277	71	294	107	189
CATALUÑA	167	118	82	174	175	175	48	148	176	125	286	126	164	52	152
COMUNIDAD VALENCIANA	90	92	58	85	127	89	53	76	132	90	183	122	148	82	98
EXTREMADURA	108	80	85	103	167	140	167	246	170	61	215	31	224	65	130
GALICIA	71	50	57	73	84	73	80	50	72	79	71	33	94	46	70
MADRID	76	61	65	76	86	80	59	82	91	56	90	31	85	49	75
MURCIA	82	87	59	76	98	69	37	105	83	41	114	33	64	66	82
C. FORAL DE NAVARRA	74	41	28	43	98	22	38	45	55	48	109	14	61	33	71
PAÍS VASCO	55	48	45	63	78	61	36	79	62	69	78	29	78		62
RIOJA	68	69	70	61	67	85	47	102	68		88	5		31	71
CEUTA	104	58	46	54	57	130									83
MELILLA	42	14	43	14	24	26							19		37

Porcentaje de pacientes con más de seis meses de espera por especialidades y comunidad autónoma

Comunidad Autónoma	Cirugía General y de Digestivo	Ginecología	Oftalmología	ORL	Traumatología	Urología	Cirugía Cardíaca	Angiología /Cir. Vascular	Cirugía Maxilofacial	Cirugía Pediátrica	Cirugía Plástica	Cirugía Torácica	Neurocirugía	Dermatología	TOTAL
ANDALUCÍA	17,9	25,4	6,9	22,6	20,3	16,3	7,8	22,1	15,8	21,3	63,5	31,0	30,2		18,4
ARAGON	27,8	1,6	2,7	31,1	41,7	29,1	19,9	30,6	36,1	9,4	50,8		70,3	0,8	27,2
PDO DE ASTURIAS	16,0	16,6	1,4	13,1	20,3	16,4	19,7	11,2	14,7		1,5		20,9		12,9
BALEARES	21,2	10,1	11,1	32,3	29,8	14,5		18,3	29,7	6,7	27,5	40,4	16,5	12,5	21,7
CANARIAS	9,1	3,7	8,3	2,7	33,2	10,8	21,1	7,5	34,6	16,6	34,2	8,2	40,0	26,3	19,3
CANTABRIA	19,4	4,5	1,6	17,8	30,9	10,2		22,8	40,6	7,9	55,6		25,6		20,5
CASTILLA Y LEON	26,8	12,9	5,1	9,3	39,6	22,3	6,9	17,8	13,3	32,9	37,8	11,4	37,6	1,3	24,5
CASTILLA-LA MANCHA	23,7	37,3	28,9	48,7	44,0	33,3	52,3	42,8	47,9	53,8	52,2	14,3	59,5	17,9	36,6
CATALUÑA	30,0	21,5	8,6	30,0	31,5	29,7	4,7	31,8	30,3	23,7	48,0	27,4	31,4	4,4	26,1
COMUNIDAD VALENCIANA	14,1	16,9	5,1	12,8	24,4	13,8	1,5	12,4	22,1	12,1	41,8	22,0	32,4	14,6	16,4
EXTREMADURA	21,7	9,4	12,6	19,8	35,8	27,5	44,1	53,7	35,5	4,2	48,4		51,6	7,7	25,5
GALICIA	7,1	0,2	1,1	5,7	8,3	8,1	6,4	1,6	2,2	5,9	4,2		16,2	0,3	5,5
MADRID	9,2	6,1	7,1	9,9	11,5	12,3	3,1	14,2	14,2	2,2	12,4	1,6	12,8	5,9	9,4
MURCIA	9,9	12,4	4,3	11,9	15,4	8,8	1,5	22,7	9,7	0,4	22,2		5,6	8,8	11,0
C. FORAL DE NAVARRA	9,5	0,8	0,5	0,6	12,1			0,4		1,6	18,0		3,2		7,4
PAÍS VASCO	1,7	2,0	1,1	3,2	6,5	5,8		11,4	1,8	2,7	8,3		6,1		4,0
RIOJA	7,9	4,3	8,1	2,1	1,4	10,5		16,4	2,6		16,9				6,4
CEUTA	18,6	8,0	2,4	3,8		31,2									12,9
MELILLA															

Fuente: Sistema de Información de Listas de Espera del SNS

SITUACIÓN DE LA LISTA DE ESPERA QUIRÚRGICA DEL SNS

DATOS A 30 DE JUNIO DE 2021

[VOLVER](#)

Distribución por comunidades autónomas. **PROCESOS SELECCIONADOS (RD 605/2003)**

Comunidad Autónoma	Total de pacientes pendientes	Tasa por 1000 hab.	Porcentaje de pacientes con más de 6 meses	Tiempo medio de espera (días)
ANDALUCÍA	35.395	4,31	9,6	68
ARAGON	10.331	7,86	18,5	120
PDO DE ASTURIAS	7.991	7,99	9,3	80
BALEARES	4.402	3,81	16,3	105
CANARIAS	8.636	4,19	10,8	89
CANTABRIA	3.643	6,45	9,6	91
CASTILLA Y LEON	15.576	6,79	17,7	106
CASTILLA-LA MANCHA	12.303	6,34	26,8	148
CATALUÑA	50.211	6,75	18,2	115
COMUNIDAD VALENCIANA	19.578	4,15	7,4	67
EXTREMADURA	6.674	6,51	19,0	106
GALICIA	18.237	6,96	3,4	64
MADRID	26.193	3,94	8,3	74
MURCIA	8.464	5,69	8,3	75
C. FORAL DE NAVARRA	2.556	3,97	7,6	70
PAÍS VASCO	7.527	3,37	1,9	52
RIOJA	1.930	6,17	6,6	74
CEUTA	288	3,84	9,0	72
MELILLA	72	0,97	0,0	38
TOTAL	240.007	5,24	12,0	90

Lista de Espera Quirúrgica (procesos seleccionados). SNS.
Num. Pacientes/1000 hab.

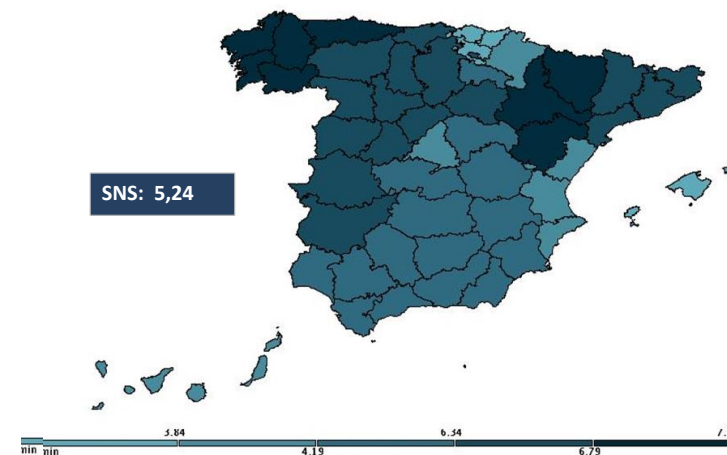

Lista de Espera Quirúrgica (procesos seleccionados). SNS.
Tiempo medio de espera (días).

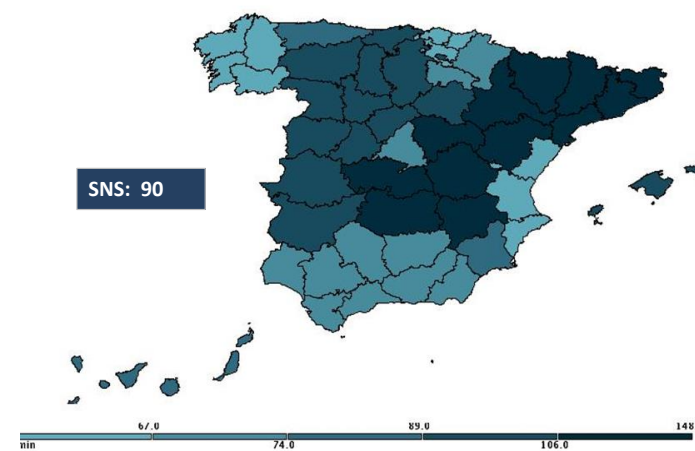

Fuente: Sistema de Información de Listas de Espera del SNS (RD 605/2003)

SITUACIÓN DE LA LISTA DE ESPERA QUIRÚRGICA DEL SNS
DATOS A 30 DE JUNIO DE 2021

[VOLVER](#)

Distribución por Comunidades Autónomas (Número de pacientes de procesos seleccionados en espera estructural) RD 605/2003

Resto procesos seleccionados (OCDE/RD 1039/2011)

Comunidad Autónoma	Catarata	Hernia inguinal / crural	Prótesis cadera	Artroscopia	Varices MM.II.	Colecistectomía	Hallux valgus	Adeno-amigdalectomía	Hipertrofia benigna de próstata	Quiste pilonidal	Túnel carpiano	Total procesos seleccionados	Prótesis rodilla	Cirugía cardíaca valvular	By-pass coronario	Angioplastia percutánea transluminal (PCTA)	Histerectomía
ANDALUCÍA	16.448	4.512	1.766	2.209	1.016	2.939	1.578	917	1.078	1.019	1.913	35.395	5.207	404	40		1.600
ARAGON	4.466	1.184	489	704	1.041	733	482	100	394	201	537	10.331	1.020	125	11		81
PDO DE ASTURIAS	2.963	994	803	1.062	164	586	317	95	360	126	521	7.991	1.053	208	16		230
BALEARES	1.751	523	192	337	121	601	149	297	174	113	144	4.402	361	27	12		87
CANARIAS	3.528	879	545	595	425	696	405	354	389	10	810	8.636	1.177	92	12	2	257
CANTABRIA	1.584	359	492	225	215	224	10	78	167	21	268	3.643	601		3		69
CASTILLA Y LEON	6.958	2.361	1.421	781	545	877	1.011	163	522	362	575	15.576	2.478	142	5		371
CASTILLA-LA MANCHA	6.494	1.685	703	530	272	973	92	464	446		644	12.303	1.249	70	5		371
CATALUÑA	19.492	5.620	2.594	3.871	3.887	4.311	2.632	1.857	2.593	886	2.468	50.211	5.547	195	46	2	1.244
COMUNIDAD VALENCIANA	8.548	2.584	988	2.070	570	1.029	919	445	615	596	1.214	19.578	1.695	221	35		311
EXTREMADURA	3.227	616	445	319	106	500	366	156	328	69	542	6.674	1.526	55	4		134
GALICIA	7.747	2.697	1.397	1.314	744	1.155	777	311	601	384	1.110	18.237	1.799	158	11		398
MADRID	11.579	4.757	1.061	931	1.075	2.190	841	616	1.134	562	1.447	26.193	2.156	226	22		91
MURCIA	3.313	901	421	1.032	221	649	545	156	140	318	768	8.464	828	47	4		346
C. FORAL DE NAVARRA	719	187	159	570	115	246	125	73	28	74	260	2.556	315	28		30	69
PAÍS VASCO	3.782	854	698	220	255	692	3	135	452		436	7.527	984	100	8	2	64
RIOJA	874	238	96		162	68	112	34	220	57	69	1.930	141	4			67
CEUTA	103	83	5	21	4	33	4	5		14	16	288	15				5
MELILLA	41	5		5	2	8	8		1	1	1	72	2				4

Tasas de pacientes en espera por 1000 habitantes

Comunidad Autónoma	Catarata	Hernia inguinal / crural	Prótesis cadera	Artroscopia	Varices MM.II.	Colecistec-tomía	Hallux valgus	Adeno-amigdalectomía	Hipertrofia benigna de próstata	Quiste pilonidal	Túnel carpiano	Total procesos seleccionados	Prótesis rodilla	Cirugía cardíaca valvular	By-pass coronario	Angioplastia percutánea transluminal (PCTA)	Histerectomía
ANDALUCÍA	2,01	0,55	0,22	0,27	0,12	0,36	0,19	0,11	0,13	0,12	0,23	4,31	0,64	0,05	0,00		0,20
ARAGON	3,39	0,90	0,37	0,54	0,79	0,56	0,37	0,08	0,30	0,15	0,41	7,86	0,78	0,10	0,01		0,06
PDO DE ASTURIAS	2,96	0,99	0,80	1,06	0,16	0,59	0,32	0,10	0,36	0,13	0,52	7,99	1,05	0,21	0,02		0,23
BALEARES	1,52	0,45	0,17	0,29	0,10	0,52	0,13	0,26	0,15	0,10	0,12	3,81	0,31	0,02	0,01		0,08
CANARIAS	1,71	0,43	0,26	0,29	0,21	0,34	0,20	0,17	0,19	0,00	0,39	4,19	0,57	0,04	0,01	0,00	0,12
CANTABRIA	2,80	0,63	0,87	0,40	0,38	0,40	0,02	0,14	0,30	0,04	0,47	6,45	1,06		0,01		0,12
CASTILLA Y LEON	3,03	1,03	0,62	0,34	0,24	0,38	0,44	0,07	0,23	0,16	0,25	6,79	1,08	0,06	0,00		0,16
CASTILLA-LA MANCHA	3,35	0,87	0,36	0,27	0,14	0,50	0,05	0,24	0,23		0,33	6,34	0,64	0,04	0,00		0,19
CATALUÑA	2,62	0,76	0,35	0,52	0,52	0,58	0,35	0,25	0,35	0,12	0,33	6,75	0,75	0,03	0,01	0,00	0,17
COMUNIDAD VALENCIANA	1,81	0,55	0,21	0,44	0,12	0,22	0,19	0,09	0,13	0,13	0,26	4,15	0,36	0,05	0,01		0,07
EXTREMADURA	3,15	0,60	0,43	0,31	0,10	0,49	0,36	0,15	0,32	0,07	0,53	6,51	1,49	0,05	0,00		0,13
GALICIA	2,96	1,03	0,53	0,50	0,28	0,44	0,30	0,12	0,23	0,15	0,42	6,96	0,69	0,06	0,00		0,15
MADRID	1,74	0,72	0,16	0,14	0,16	0,33	0,13	0,09	0,17	0,08	0,22	3,94	0,32	0,03	0,00		0,01
MURCIA	2,23	0,61	0,28	0,69	0,15	0,44	0,37	0,10	0,09	0,21	0,52	5,69	0,56	0,03	0,00		0,23
C. FORAL DE NAVARRA	1,12	0,29	0,25	0,89	0,18	0,38	0,19	0,11	0,04	0,12	0,40	3,97	0,49	0,04		0,05	0,11
PAÍS VASCO	1,70	0,38	0,31	0,10	0,11	0,31	0,00	0,06	0,20		0,20	3,37	0,44	0,04	0,00	0,00	0,03
RIOJA	2,79	0,76	0,31		0,52	0,22	0,36	0,11	0,70	0,18	0,22	6,17	0,45	0,01			0,21
CEUTA	1,37	1,11	0,07	0,28	0,05	0,44	0,05	0,07		0,19	0,21	3,84	0,20				0,07
MELILLA	0,55	0,07		0,07	0,03	0,11	0,11		0,01	0,01	0,01	0,97	0,03				0,05

Fuente: Sistema de Información de Listas de espera del SNS

SITUACIÓN DE LA LISTA DE ESPERA QUIRÚRGICA DEL SNS
DATOS A 30 DE JUNIO DE 2021

[VOLVER](#)

Tiempos medios de espera de procesos seleccionados por comunidad autónoma RD 605/2003

Resto procesos seleccionados (OCDE/RD 1039/2011)

Comunidad Autónoma	Catarata	Hernia inguinal / crural	Prótesis cadera	Artroscopia	Varices MM.II.	Colecistec-tomía	Hallux valgus	Adeno-amigdalectomía	Hipertrofia benigna de próstata	Quiste pilonidal	Túnel carpiano	Total procesos seleccionados	Prótesis rodilla	Cirugía cardíaca valvular	By-pass coronario	Angioplastia percutánea transluminal (PCTA)	Histerectomía
ANDALUCÍA	51	78	104	89	64	75	91	82	108	74	65	68	106	71	66		151
ARAGON	61	135	152	216	152	133	284	166	204	148	116	120	242	117	61		37
PDO DE ASTURIAS	59	93	102	89	71	99	83	79	130	87	61	80	107	97	88		98
BALEARES	70	102	131	135	138	142	179	171	95	83	84	105	186	335	39		89
CANARIAS	70	72	196	153	49	77	161	63	117	128	71	89	184	108	106	145	73
CANTABRIA	58	85	156	132	165	74	151	93	111	119	80	91	167	14	14		69
CASTILLA Y LEON	64	123	168	150	109	109	198	72	137	178	86	106	197	68	29		93
CASTILLA-LA MANCHA	144	117	188	203	174	107	240	234	174		136	148	175	197	205		205
CATALUÑA	62	133	121	154	164	167	191	130	174	125	109	115	162	31	28	70	123
COMUNIDAD VALENCIANA	49	64	104	124	62	61	82	81	67	75	58	67	103	57	43		97
EXTREMADURA	79	86	176	133	157	141	166	61	202	76	93	106	181	192	83		152
GALICIA	56	71	76	74	47	74	79	67	90	65	56	64	77	84	56		55
MADRID	67	82	78	71	95	80	72	81	89	72	68	74	86	57	42		42
MURCIA	56	87	119	94	107	78	90	73	65	95	66	75	105	44	45		95
C. FORAL DE NAVARRA	31	50	104	105	50	88	89	32	21	99	87	70	105	36			42
PAÍS VASCO	42	51	73	81	55	60	683	40	70		57	52	73	42	34	18	43
RIOJA	78	65	79		107	42	66	65	68	95	34	74	75	47			71
CEUTA	43	118	79	53	200	66	63	41		65	32	72	65				70
MELILLA	39	78		15	27	16	40		36	117	13	38	21				18

Porcentaje de pacientes con más de seis meses

Comunidad Autónoma	Catarata	Hernia inguinal / crural	Prótesis cadera	Artroscopia	Varices MM.II.	Colecistec-tomía	Hallux valgus	Adeno-amigdalectomía	Hipertrofia benigna de próstata	Quiste pilonidal	Túnel carpiano	Total procesos seleccionados	Prótesis rodilla	Cirugía cardíaca valvular	By-pass coronario	Angioplastia percutánea transluminal (PCTA)	Histerectomía
ANDALUCÍA	1,3	9,4	15,6	10,9	5,8	7,4	13,4	13,2	17,5	5,8	5,9	9,6	15,1	7,9	10,0		28,5
ARAGON	1,2	26,1	31,7	39,8	34,6	23,9	56,0	20,0	39,3	27,4	13,6	18,5	46,9	17,6	9,1		
PDO DE ASTURIAS	0,1	16,8	17,4	11,9	6,1	18,4	11,0	11,6	30,6	11,9	3,1	9,3	19,1	20,2	18,8		20,0
BALEARES	8,2	15,1	18,8	23,1	22,3	26,8	30,2	32,0	18,4	5,3	11,1	16,3	33,2				12,6
CANARIAS	6,2	6,5	33,2	29,1	1,2	6,0	28,4	2,0	22,6	20,0	5,2	10,8	27,9	19,6	8,3	50,0	6,2
CANTABRIA	0,4	8,6	25,8	21,3	21,9	8,0	30,0	15,4	26,3	14,3	4,1	9,6	30,9				1,4
CASTILLA Y LEON	4,8	23,5	34,1	33,9	20,4	18,9	45,5	6,7	30,5	37,3	12,3	17,7	43,4	7,7			14,6
CASTILLA-LA MANCHA	28,3	15,0	35,4	40,9	26,1	13,5	45,7	46,1	33,0		20,7	26,8	31,1	51,4	40,0		42,3
CATALUÑA	3,1	23,4	19,7	27,9	36,3	31,4	36,3	19,7	34,6	23,3	18,0	18,2	27,5				23,8
COMUNIDAD VALENCIANA	1,9	6,8	17,6	24,3	8,4	5,9	11,9	11,5	6,3	10,4	5,8	7,4	18,2	2,3			19,6
EXTREMADURA	9,4	15,3	41,6	28,8	29,2	36,4	38,5	5,8	44,2	10,1	14,4	19,0	41,7	54,5	25,0		21,6
GALICIA	1,1	5,9	4,8	5,4	1,1	8,5	5,4	2,6	10,5	3,6	1,2	3,4	5,2	7,0			
MADRID	7,4	9,7	8,0	6,3	15,3	8,0	6,2	10,1	13,3	5,2	5,5	8,3	9,7	2,7			2,2
MURCIA	3,3	9,7	16,9	14,7	22,2	7,2	13,9	7,7	8,6	14,8	4,8	8,3	15,7	4,3			13,9
C. FORAL DE NAVARRA	0,4	2,1	16,4	13,2		16,7	8,8			20,3	6,9	7,6	15,6			6,7	
PAÍS VASCO	0,7	0,1	5,7	5,9	2,4	1,9	100,0	0,7	6,2		1,8	1,9	5,8				
RIOJA	7,2	3,4	2,1		17,3		0,9		7,7	15,8		6,6					3,0
CEUTA												9,0					
MELILLA	1,0	24,1			75,0	6,1											

Fuente: Sistema de Información de Listas de espera del SNS

SITUACIÓN DE LA LISTA DE ESPERA DE CONSULTAS EXTERNAS EN EL SNS

DATOS A 30 DE JUNIO DE 2021

Total primeras consultas y especialidades básicas

	Num pacientes pendientes por 1.000 hab.	Porcentaje con fecha asignada a más de sesenta días	Tiempo medio de espera (días)
TOTAL	62,00	38,2	75
Ginecología	2,64	30,8	45
Oftalmología	7,68	46,7	75
Traumatología	8,07	45,6	87
Dermatología	5,40	40,9	77
ORL	3,47	33,3	68
Neurología	2,54	42,1	80
C.Gral y A.Digestivo	2,04	22,9	50
Urología	2,17	34,9	85
Digestivo	2,50	40,4	74
Cardiología	1,78	30,6	71

SITUACIÓN DE LA LISTA DE ESPERA CONSULTAS DEL SNS

DATOS A 30 DE JUNIO DE 2021

[VOLVER](#)

Distribución por comunidades autónomas

Comunidad Autónoma	Tasa por 1000 hab.	Tiempo medio de espera (días)	Porcentaje de citas >60 días
ANDALUCÍA	88,27	88	15,8
ARAGON	55,19	129	25,7
PDO DE ASTURIAS	66,75	57	21,4
BALEARES	32,54	35	3,4
CANARIAS	50,13	102	81,3
CANTABRIA	60,39	61	48,8
CASTILLA Y LEON	49,79	63	31,8
CASTILLA-LA MANCHA	17,08	40	20,5
CATALUÑA	34,07	121	25,9
COMUNIDAD VALENCIANA	47,37	53	26,8
EXTREMADURA	36,33	79	5,8
GALICIA	57,32	43	23,0
MADRID	37,49	35	52,4
MURCIA	35,35	60	46,9
C. FORAL DE NAVARRA	74,39	93	12,1
PAÍS VASCO	10,85	24	6,7
RIOJA	33,91	34	64,9
CEUTA	25,08	15	20,1
MELILLA	30,61	15	20,1
TOTAL	62,00	75	38,2

Lista de Espera de Consultas. SNS. Numero de Pacientes por 1000 habitantes

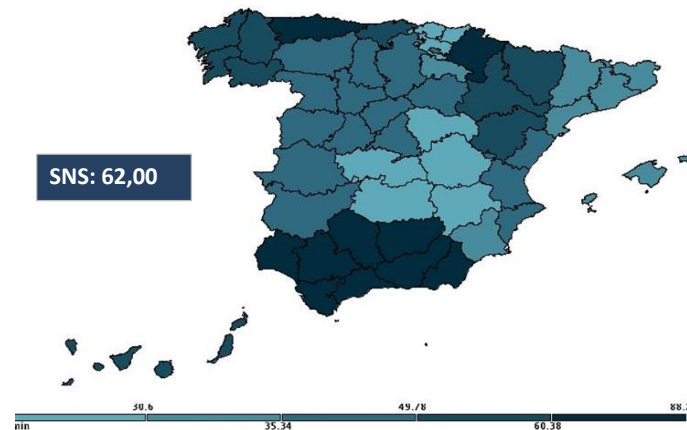

Lista de Espera de Consultas. SNS. Tiempo medio de espera (días).

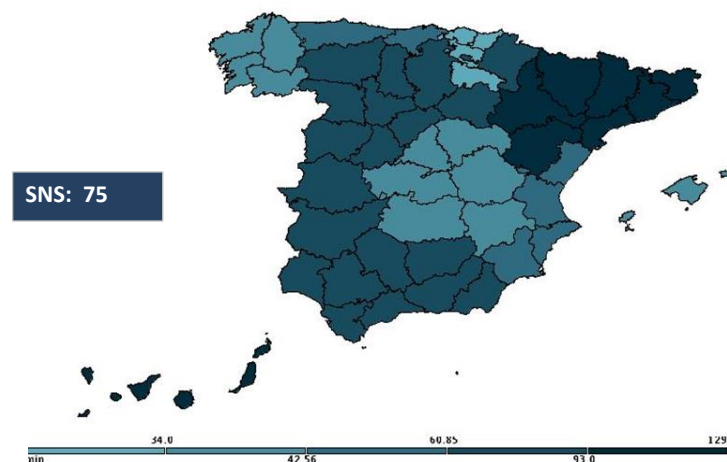

Fuente: Sistema de Información de Listas de Espera del SNS (RD 605/2003)

SITUACIÓN DE LA LISTA DE ESPERA DE CONSULTAS DEL SNS

DATOS A 30 DE JUNIO DE 2021

[VOLVER](#)

Distribución por Comunidades Autónomas

Comunidad Autónoma	TOTAL	Ginecología	Oftalmología	Traumatología	Dermatología	ORL	Neurología	C.Gral y A.Digestivo	Urología	Digestivo	Cardiología
ANDALUCÍA	720.606	37.355	71.423	114.943	55.811	36.005	36.166	24.757	24.186	43.287	22.678
ARAGON	72.603	2.880	26.251	8.827	18.891	8.142	1.570	789	1.561	750	2.942
PDO DE ASTURIAS	66.710	1.736	13.523	8.275	6.321	3.608	3.331	3.050	3.274	1.839	3.748
BALEARES	37.519	1.401	4.794	8.608	5.931	4.623	2.732	2.126	2.411	2.253	2.640
CANARIAS	103.313	2.540	22.376	13.803	13.736	7.393	2.086	3.154	3.860	2.710	1.338
CANTABRIA	34.162	1.112	5.526	5.270	3.760	491	886	492	1.202	2.504	1.574
CASTILLA Y LEON	114.377	5.801	20.543	17.397	13.129	6.563	5.807	2.808	5.869	4.791	4.539
CASTILLA-LA MANCHA	33.098	3.853	4.437	4.829	5	2.655	1.847	1.373	1.861	2.760	1.451
CATALUÑA	253.164	8.584	45.721	55.449	31.805	36.611	13.379	20.004	19.369	13.651	8.591
COMUNIDAD VALENCIANA	224.294	12.124	25.432	27.261	20.912	12.757	13.514	9.416	9.279	9.953	12.779
EXTREMADURA	37.180	2.365	9.953	7.639	4.858	3.182	1.330	2.152	2.147	2.172	1.382
GALICIA	150.068	7.893	31.030	26.047	7.379	7.432	6.787	7.366	5.638	4.479	3.445
MADRID	249.079	25.817	41.550	50.580	43.255	17.324	18.997	9.041	13.701	18.005	10.809
MURCIA	52.573	2.768	14.368	8.117	9.790	3.987	4.361	2.769	2.430	3.097	886
C. FORAL DE NAVARRA	47.778	1.110	7.286	4.165	5.379	4.520	1.240	2.097	585	838	1.384
PAÍS VASCO	24.174	2.761	3.474	6.312	2.956	3.007	1.132	1.373	1.146	1.101	912
RIOJA	10.638	702	3.113	1.210	3.162	468	591	432	498	67	395
CEUTA	1.880	12	274	269	61	89	197	187	87	73	99
MELILLA	2.266	27	237	127	7	27	82	188	193		68

Pacientes por 1000 habitantes

Comunidad Autónoma	TOTAL	Ginecología	Oftalmología	Traumatología	Dermatología	ORL	Neurología	C.Gral y A.Digestivo	Urología	Digestivo	Cardiología
ANDALUCÍA	88,27	4,58	8,75	14,08	6,84	4,41	4,43	3,03	2,96	5,30	2,78
ARAGON	55,19	2,19	19,95	6,71	14,36	6,19	1,19	0,60	1,19	0,57	2,24
PDO DE ASTURIAS	66,75	1,74	13,53	8,28	6,32	3,61	3,33	3,05	3,28	1,84	3,75
BALEARES	32,54	1,22	4,16	7,47	5,14	4,01	2,37	1,84	2,09	1,95	2,29
CANARIAS	50,13	1,23	10,86	6,70	6,66	3,59	1,01	1,53	1,87	1,31	0,65
CANTABRIA	60,39	1,97	9,77	9,32	6,65	0,87	1,57	0,87	2,12	4,43	2,78
CASTILLA Y LEON	49,79	2,53	8,94	7,57	5,71	2,86	2,53	1,22	2,55	2,09	1,98
CASTILLA-LA MANCHA	17,08	1,99	2,29	2,49	0,00	1,37	0,95	0,71	0,96	1,42	0,75
CATALUÑA	34,07	1,16	6,15	7,46	4,28	4,93	1,80	2,69	2,61	1,84	1,16
COMUNIDAD VALENCIANA	47,37	2,56	5,37	5,76	4,42	2,69	2,85	1,99	1,96	2,10	2,70
EXTREMADURA	36,33	2,31	9,73	7,47	4,75	3,11	1,30	2,10	2,10	2,12	1,35
GALICIA	57,32	3,01	11,85	9,95	2,82	2,84	2,59	2,81	2,15	1,71	1,32
MADRID	37,49	3,89	6,25	7,61	6,51	2,61	2,86	1,36	2,06	2,71	1,63
MURCIA	35,35	1,86	9,66	5,46	6,58	2,68	2,93	1,86	1,63	2,08	0,60
C. FORAL DE NAVARRA	74,39	1,73	11,34	6,48	8,37	7,04	1,93	3,26	0,91	1,30	2,15
PAÍS VASCO	10,85	1,24	1,56	2,83	1,33	1,35	0,51	0,62	0,51	0,49	0,41
RIOJA	33,91	2,24	9,92	3,86	10,08	1,49	1,88	1,38	1,59	0,21	1,26
CEUTA	25,08	0,16	3,66	3,59	0,81	1,19	2,63	2,49	1,16	0,97	1,32
MELILLA	30,61	0,36	3,20	1,72	0,09	0,36	1,11	2,54	2,61	-	0,92

Fuente: Sistema de Información de Listas de espera del SNS

SITUACIÓN DE LA LISTA DE ESPERA DE CONSULTAS DEL SNS
DATOS A 30 DE JUNIO DE 2021

[VOLVER](#)

Tiempo medio de espera (días)

Comunidad Autónoma	TOTAL	Ginecología	Oftalmología	Traumatología	Dermatología	ORL	Neurología	C.Gral y A.Digestivo	Urología	Digestivo	Cardiología
ANDALUCÍA	88	55	64	89	115	70	140	44	68	108	108
ARAGON	129	34	137	275	102	106	34	34	36	22	62
PDO DE ASTURIAS	57	34	84	50	39	53	56	47	74	28	71
BALEARES	35	43	43	31	24	38	43	24	40	28	47
CANARIAS	102	57	121	114	109	51	61	49	56	79	68
CANTABRIA	61	54	81	102	35	17	33	16	71	70	96
CASTILLA Y LEON	63	51	107	55	61	44	54	23	48	47	47
CASTILLA-LA MANCHA	40	26	72	41	19	36	50	16	38	40	39
CATALUÑA	121	72	100	149	102	122	75	99	234	86	91
COMUNIDAD VALENCIANA	53	37	43	64	37	38	71	38	45	52	63
EXTREMADURA	79	39	89	158	33	46	36	16	38	96	52
GALICIA	43	27	44	60	25	25	36	32	35	38	50
MADRID	35	38	41	38	32	23	35	20	29	36	31
MURCIA	60	31	47	29	149	28	73	17	28	39	20
C. FORAL DE NAVARRA	93	54	86	40	75	90	31	113	32	29	52
PAÍS VASCO	24	23	30	27	19	23	18	15	25	17	20
RIOJA	34	17	42	25	59	14	20	24	15	9	15
CEUTA	15	1	17	7	6	8	27	11	12	9	19
MELILLA	15	3	5	9	9	3	40	13	23	12	12

Porcentaje de pacientes que esperan más de sesenta días

Comunidad Autónoma	TOTAL	Ginecología	Oftalmología	Traumatología	Dermatología	ORL	Neurología	C.Gral y A.Digestivo	Urología	Digestivo	Cardiología
ANDALUCÍA	15,8	13,7	18,4	19,0	16,6	12,9	18,2	7,5	10,4	16,6	11,3
ARAGON	25,7	27,8	25,9	17,5	29,7	21,4	26,6	17,1	26,0	20,5	34,5
PDO DE ASTURIAS	21,4	16,3	32,1	20,2	4,6	13,4	24,3	30,2	32,2	9,6	5,0
BALEARES	3,4	1,7	0,2	5,0	2,6	4,9	4,5	3,8	5,1	4,3	1,2
CANARIAS	81,3	49,0	91,5	89,0	82,4	70,4	81,5	68,9	68,5	74,2	54,4
CANTABRIA	48,8	28,8	85,0	43,2	34,1	0,6	55,4	3,9	65,4	40,5	28,2
CASTILLA Y LEON	31,8	25,9	51,5	30,9	28,8	30,7	37,1	8,2	30,6	26,1	22,2
CASTILLA-LA MANCHA	20,5	11,4	38,5	20,1	28,8	24,0	29,7	2,9	15,8	24,3	22,7
CATALUÑA	25,9	24,4	29,1	23,3	21,9	30,3	24,7	25,6	25,4	30,0	21,6
COMUNIDAD VALENCIANA	26,8	15,0	22,5	31,1	13,8	18,7	38,9	19,4	26,2	23,9	33,8
EXTREMADURA	5,8	1,3	4,3	5,1	12,7	4,7	13,2	0,5	9,2	5,8	2,6
GALICIA	23,0	8,8	30,0	32,4	7,6	8,8	19,1	14,9	20,7	21,5	24,2
MADRID	52,4	54,4	51,3	62,1	55,9	31,7	53,7	25,1	48,6	56,5	43,6
MURCIA	46,9	75,4	48,5	58,7	32,3	60,4	29,4	30,3	51,4	56,7	18,1
C. FORAL DE NAVARRA	12,1	11,9	14,4	6,4	24,1	11,6	12,3	5,4	16,6	5,0	4,8
PAÍS VASCO	6,7	8,6	12,8	8,3	2,6	4,2	7,8	1,4	7,3	0,3	1,8
RIOJA	64,9	3,1	84,3	58,9	90,9		39,8	73,6	20,5		2,8
CEUTA	20,1						99,5	27,8			
MELILLA	20,1	7,4					67,1		53,9		

Fuente: Sistema de Información de Listas de espera del SNS

LISTA DE ESPERA DE CONSULTAS EXTERNAS EN EL SNS

Evolución Junio 2020 - Junio 2021

Número de pacientes en espera estructural, tiempo medio de espera (días)

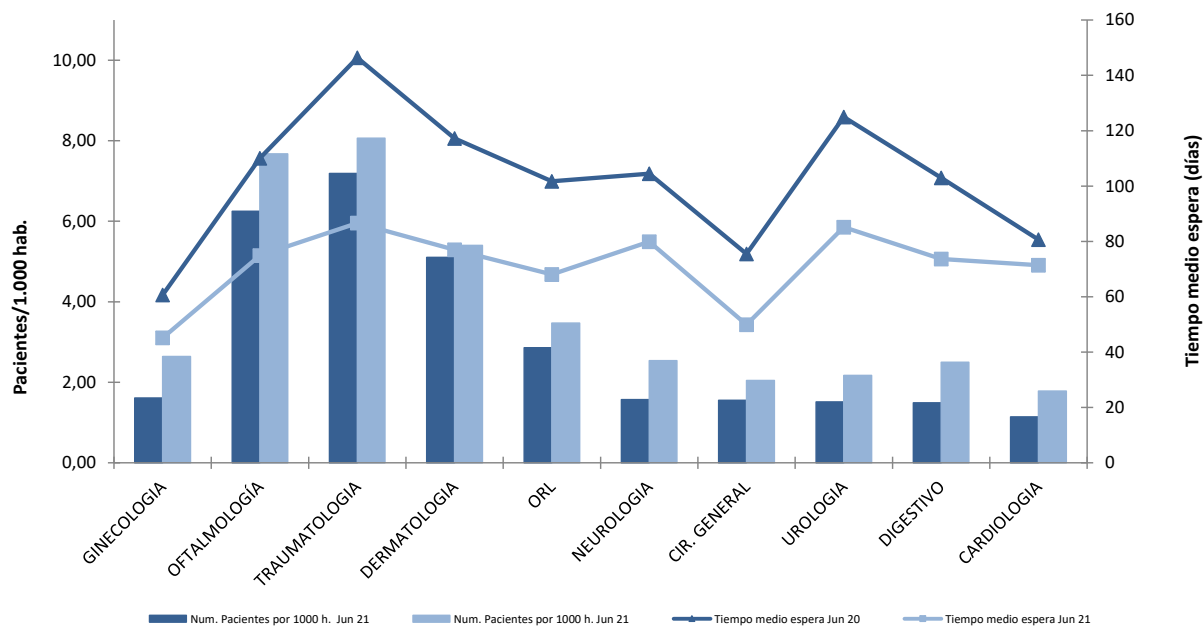

[VOLVER](#)

LISTA DE ESPERA DE CONSULTAS EN EL SNS

Evolución Junio 2018- Junio 2021

Lista de espera estructural por 1.000 habitantes, tiempo medio de espera y porcentaje de citas a más de 60 días.

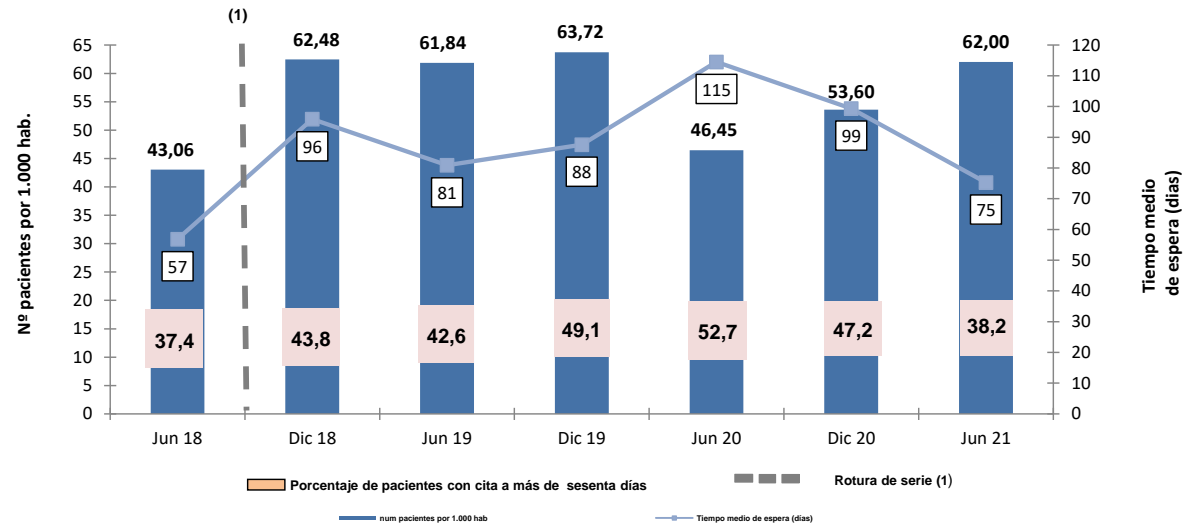

(1) Rotura de serie por cambio del sistema de cómputo en Andalucía.

[VOLVER](#)

GLOSARIO DE TÉRMINOS

[VOLVER](#)

Criterios: RD 605/2003

LISTA DE ESPERA QUIRÚRGICA:

• Número de pacientes pendientes de una intervención quirúrgica programada en la fecha de corte

- Total de pacientes en Lista de Espera Estructural (en situación de ser intervenidos quirúrgicamente y cuya espera es atribuible a la organización y recursos disponibles).
- Como pacientes pendientes de una intervención se entiende aquellos que se les ha prescrito una intervención no urgente para la cual se tiene previsto el uso del quirófano, además, deberán estar incluidos en un registro de pacientes pendientes de una intervención y la fecha de entrada en dicho registro es la de la prescripción.
- Las fechas de corte contempladas en el RD corresponden a 31 de diciembre y 30 de junio de cada año.

• Tasa por 1.000 habitantes

- La población de referencia es la de tarjeta sanitaria de acuerdo con las cifras de la base de datos de Tarjeta Sanitaria del Sistema Nacional de Salud.

• Proporción de pacientes pendientes con espera mayor de seis meses en el momento de corte

- Del total de pacientes en Lista de Espera Estructural, porcentaje de los que en ese momento llevan esperando más de seis meses.

• Tiempo medio de espera de los pacientes pendientes

- Promedio en días del tiempo de espera de los pacientes en espera estructural, calculado como la diferencia en días naturales entre la fecha de corte y la fecha de entrada (para el global del SNS se calcula la media ponderada de los tiempos de espera de las Comunidades Autónomas).

LISTA DE ESPERA DE CONSULTAS:

Número de pacientes en espera estructural : Idéntico criterio que para la lista de espera quirúrgica, referido a los pacientes pendientes de una primera consulta en Atención Especializada.

Tasa por 1.000 Hab: Número de pacientes en espera estructural pendientes de una primera consulta por cada 1.000 hab; donde, la población del denominador corresponde a la población de la base de datos de tarjeta sanitaria a la fecha de corte.

Tiempo medio de espera: Promedio de días naturales que en el momento del estudio llevan esperando los pacientes pendientes de una consulta o una prueba calculados como la diferencia en días naturales entre la fecha de corte y la fecha de entrada en lista de espera (para el global del SNS, se calcula la media ponderada de los tiempos de espera de las Comunidades Autónomas).

Porcentaje de pacientes con más de 60 días: referido a los pacientes incluidos en lista con más de sesenta días de demora *entre la fecha de indicación y la fecha asignada para la consulta o la prueba*, respecto al total de pacientes con fecha asignada, en porcentaje.

Criterios: OCDE/RD 1039/2011

Se añaden una serie de Procesos con las mismas variables que se tienen en cuenta para la Lista de Espera Quirúrgica. Los Procesos que se incorporan al informe son:

- Prótesis rodilla
- Cirugía cardíaca valvular
- By-pass coronario
- Angioplastia percutánea transluminal (PCTA)
- Histerectomía