



Secretaría General de Salud Digital,
Información e Innovación del SNS

S.G Información Sanitaria

SISTEMA DE INFORMACION SOBRE LISTAS DE ESPERA EN EL SISTEMA NACIONAL DE SALUD

SISLE-SNS

Situación a 31 de Diciembre de 2023

Indicadores resumen

Índice	pág
<u>Distribución por especialidades</u>	3
<u>Distribución por procesos seleccionados</u>	4
<u>Evolución diciembre 2022 - diciembre 2023 - N° de pacientes y tiempo medio de espera</u>	5
<u>Evolución diciembre 2019 - diciembre 2023 - indicadores globales</u>	6
<u>Evolución actividad relacionada con la lista de espera quirúrgica. Años 2019 - 2023</u>	7
<u>Indicadores globales por Comunidad Autónoma. Especialidades</u>	8
<u>Distribución por Comunidad Autónoma. Especialidades</u>	9-10
<u>Indicadores globales por Comunidad Autónoma. Procesos seleccionados</u>	11
<u>Distribución por Comunidad Autónoma. Procesos seleccionados</u>	12-13
<i>LISTA DE ESPERA CONSULTAS EXTERNAS</i>	
<u>Indicadores resumen - especialidades básicas.</u>	14
<u>Indicadores globales por Comunidad Autónoma.</u>	15
<u>Distribución por Comunidad Autónoma.</u>	16-17
<u>Evolución diciembre 2022 - diciembre 2023 - N° de pacientes y tiempo medio de espera</u>	18
<u>Evolución diciembre 2019 - diciembre 2023 - indicadores globales</u>	19
<u>GLOSARIO DE TÉRMINOS</u>	20

SITUACIÓN DE LA LISTA DE ESPERA QUIRÚRGICA EN EL SNS

DATOS A 31 DE DICIEMBRE DE 2023

Distribución por especialidades

	Total pacientes en espera estructural	Diferencia con diciembre 2022	Tasa por 1.000 hab.	Porcentaje más de 6 meses	Tiempo medio de espera (días)	Diferencia con diciembre 2022
ESPECIALIDADES						
Cirugía General y de Digestivo	156.254	11.105	3,33	24,4	125	10
Ginecología	32.935	1	0,70	19,6	108	3
Oftalmología	177.844	5.751	3,79	12,8	90	7
ORL	61.537	8.649	1,31	27,0	131	10
Traumatología	206.375	15.385	4,40	31,1	149	6
Urología	73.265	6.961	1,56	25,4	127	5
Cirugía Cardíaca	3.260	-382	0,07	10,2	73	-6
Angiología /Cir. Vascular	24.027	2.484	0,51	28,6	142	22
Cirugía Maxilofacial	28.076	2.202	0,60	27,9	132	4
Cirugía Pediátrica	19.209	280	0,41	22,0	117	1
Cirugía Plástica	26.688	1.529	0,57	40,8	239	-0
Cirugía Torácica	2.450	32	0,05	18,9	107	5
Neurocirugía	16.857	1.068	0,36	42,4	213	22
Dermatología	20.758	949	0,44	9,6	75	0
TOTAL	849.535	56.014	18,11	24,3	128	8

SITUACIÓN DE LA LISTA DE ESPERA QUIRÚRGICA EN EL SNS

DATOS A 31 DE DICIEMBRE DE 2023

Distribución procesos seleccionados (RD 605/2003)

PROCESOS	Total pacientes en espera estructural	Diferencia con diciembre 2022	Tasa por 1.000 hab.	Porcentaje más de 6 meses	Tiempo medio de espera (días)	Diferencia con diciembre 2022
Catarata	129.548	2.705	2,76	7,8	78	6
Hernia inguinal / crural	40.962	1.540	0,87	22,1	118	16
Prótesis cadera	15.885	1.225	0,34	22,0	120	-3
Artroscopia	18.192	961	0,39	29,4	139	11
Varices MM.II.	16.396	782	0,35	22,7	112	3
Colecistectomía	20.482	1.043	0,44	22,3	119	6
Hallux valgus	14.727	1.505	0,31	33,3	147	14
Adeno-amigdalectomía	17.478	4.562	0,37	25,9	124	24
Hipertrofia benigna de próstata	12.144	967	0,26	26,7	133	5
Quiste pilonidal	6.510	937	0,14	24,3	121	15
Túnel carpiano	16.094	1.945	0,34	15,4	94	5
Total Procesos seleccionados	308.418	18.172	6,57	17,2	103	9

Resto procesos seleccionados (OCDE/RD 1039/2011)

Prótesis rodilla	33.956	3.399	0,72	30,1	147	6
Cirugía cardiaca valvular	1.504	-395	0,03	5,3	69	-11
By-pass coronario	250	30	0,01	2,4	53	-3
Histerectomía	6.790	-11	0,14	22,3	117	1

LISTA DE ESPERA QUIRÚRGICA DEL SNS

Evolución Diciembre 2022 - Diciembre 2023

Distribución por especialidades (número de pacientes)

(en orden descendente situación Dic 23)

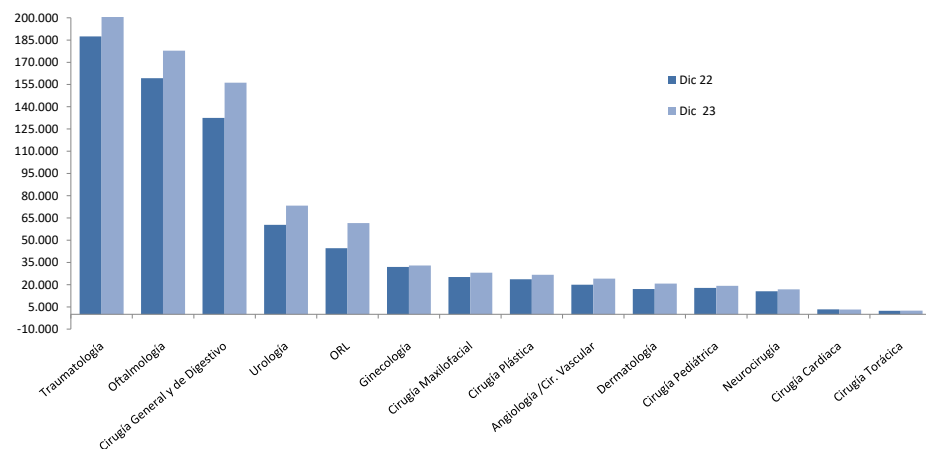

Distribución procesos seleccionados (número de pacientes)

(en orden descendente situación Dic 23)

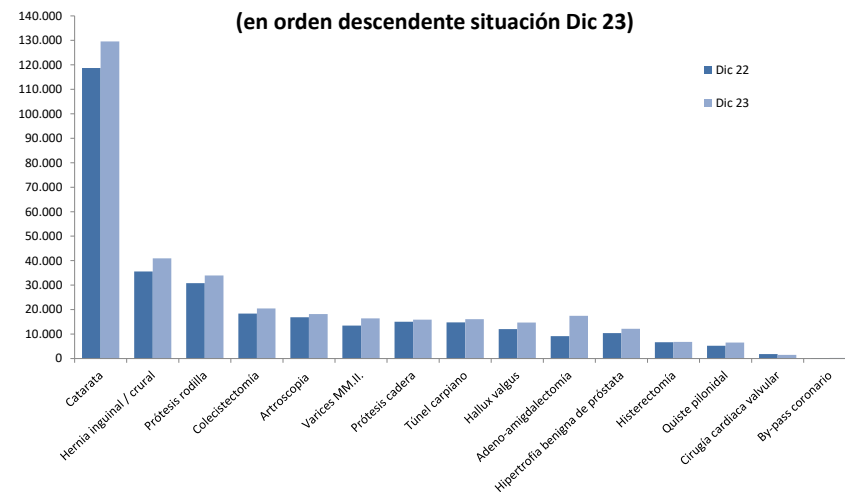

Tiempos medios de espera por especialidades (días)

(en orden descendente tiempos medios en Dic 23)

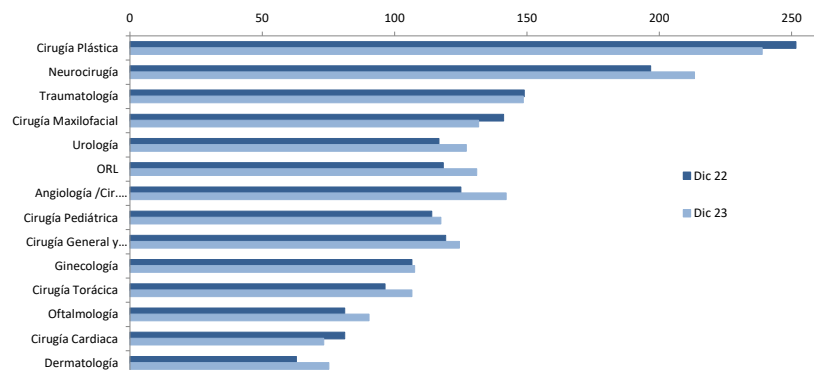

Tiempos medios de espera -procesos seleccionados (días)

(en orden descendente tiempos medios de espera Dic 23)

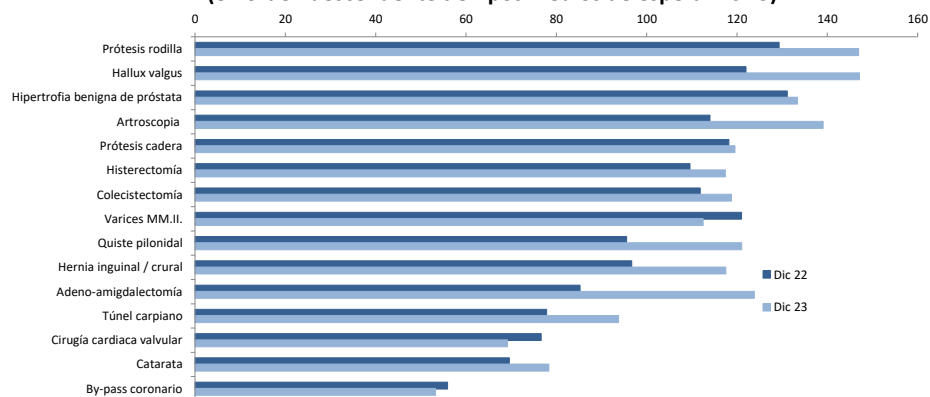

LISTA DE ESPERA QUIRÚRGICA DEL SNS

Evolución Diciembre 2019 - Diciembre 2023

Pacientes en espera estructural. tiempo medio de espera v porcentaie con más de seis meses de espera

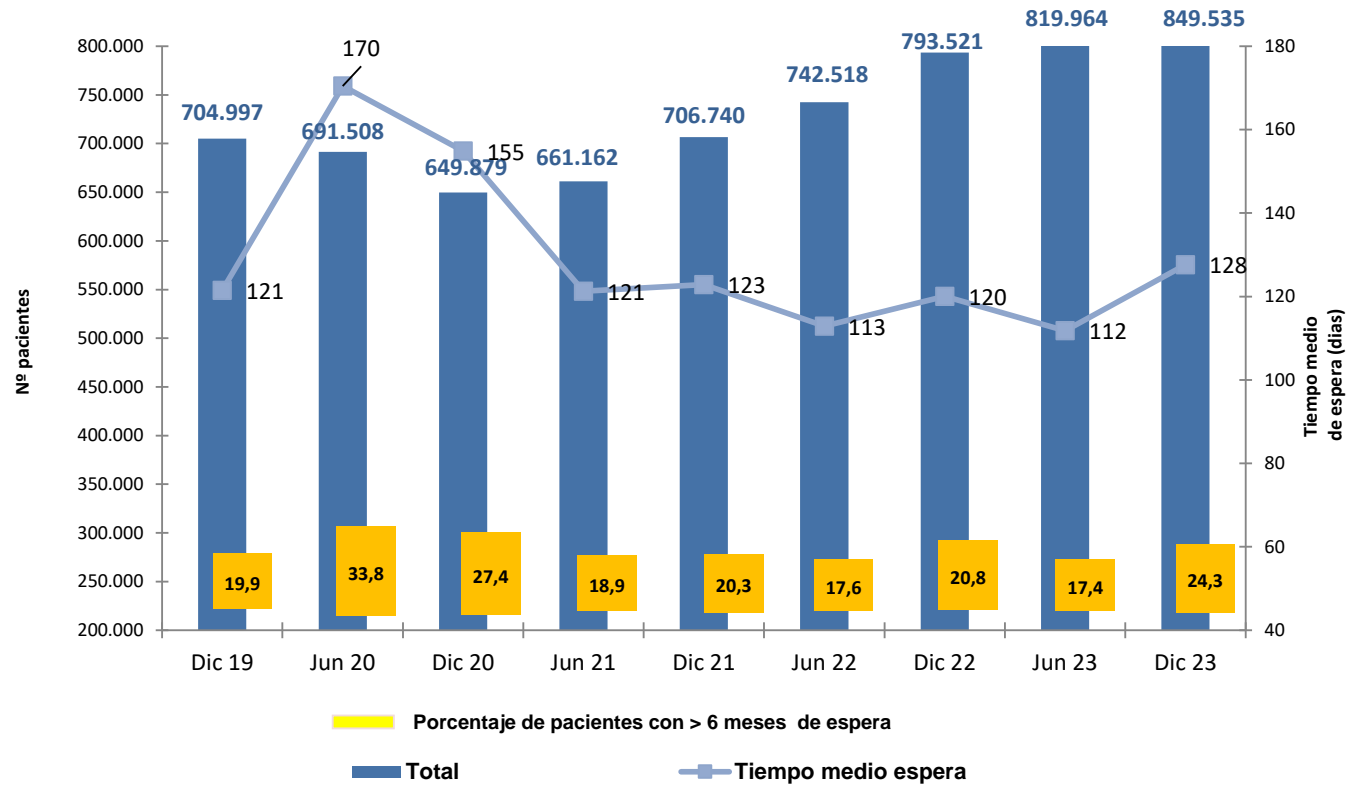

LISTA DE ESPERA QUIRÚRGICA DEL SNS

[VOLVER](#)

Evolución Actividad procedente de Lista de Espera. Año 2020 -2023 (Año completo)

	Año 2019	Año 2020	Año 2021	Año 2022	Año 2023
Número total de entradas	2.469.230	1.858.593	2.350.674	2.544.782	2.685.984
Tasa entradas por 1.000 habitantes	64,7	48,5	61,1	65,5	68,5
Número salidas por intervención	2.462.897	1.959.098	2.295.033	2.461.119	2.659.349
<i>Población protegida (*)</i>	45.405.822	45.765.921	45.924.153	46.414.971	46.910.884

(*) Población protegida Base de datos de Tarjeta Sanitaria

SITUACIÓN DE LA LISTA DE ESPERA QUIRÚRGICA DEL SNS

DATOS A 31 DE DICIEMBRE DE 2023

Distribución por comunidades autónomas

Comunidad Autónoma	Total de pacientes pendientes	Tasa por 1000 hab.	Porcentaje de pacientes con más de 6 meses	Tiempo medio de espera (días)
ANDALUCÍA	205.005	24,68	38,0	174
ARAGON	30.077	22,42	27,7	146
PDO DE ASTURIAS	24.783	24,81	13,3	98
BALEARES	14.584	12,12	21,5	125
CANARIAS	33.751	15,93	27,6	147
CANTABRIA	18.505	32,35	38,9	173
CASTILLA Y LEON	31.856	13,81	23,4	116
CASTILLA-LA MANCHA	33.175	16,84	11,6	102
CATALUÑA	183.394	23,85	29,9	138
COMUNIDAD VALENCIANA	53.384	10,75	15,2	88
EXTREMADURA	29.294	28,78	35,3	181
GALICIA	45.027	17,33	2,7	67
MADRID	71.693	10,37	0,8	51
MURCIA	34.726	22,53	19,8	106
C. FORAL DE NAVARRA	8.536	12,99	15,3	94
PAÍS VASCO	21.415	9,54	2,5	63
RIOJA	8.505	26,63	21,6	106
CEUTA	1.012	13,59	25,4	124
MELILLA	813	11,29	13,7	97
TOTAL	849.535	18,11	24,3	128

Lista de Espera Quirúrgica. SNS. Numero de Pacientes por 1000 habitantes

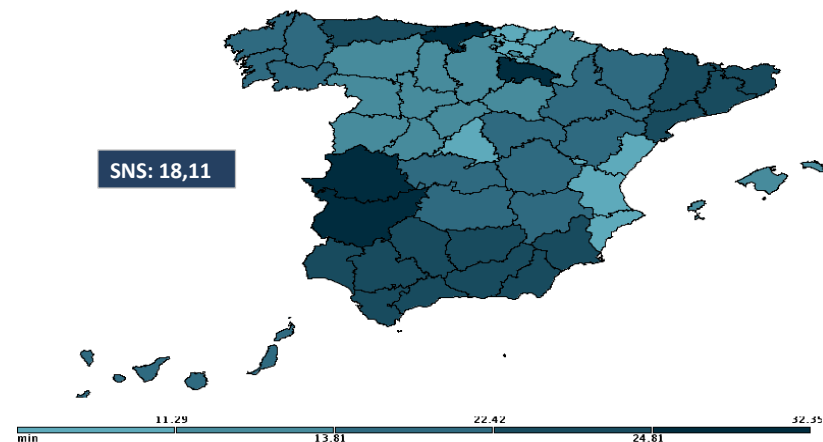

Lista de Espera Quirúrgica. SNS. Tiempo medio de espera (días).

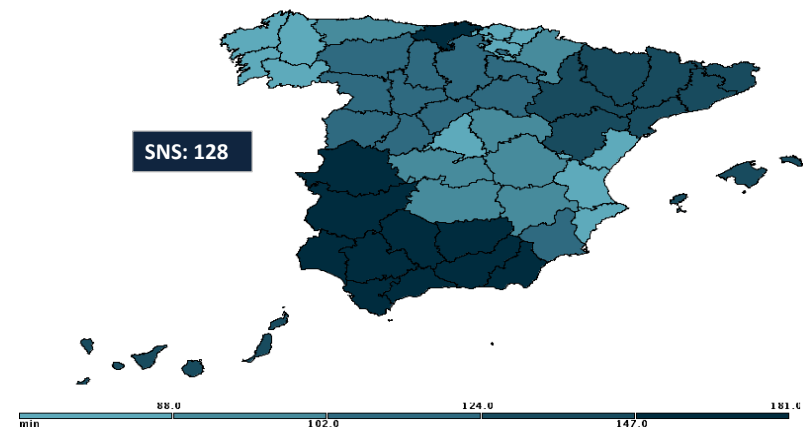

SITUACIÓN DE LA LISTA DE ESPERA QUIRÚRGICA DEL SNS

DATOS A 31 DE DICIEMBRE DE 2023

Distribución por comunidades autónomas

Comunidad Autónoma	Cirugía General y de Digestivo	Ginecología	Oftalmología	ORL	Traumatología	Urología	Cirugía Cardíaca	Angiología /Cir. Vascular	Cirugía Maxilofacial	Cirugía Pediátrica	Cirugía Plástica	Cirugía Torácica	Neurocirugía	Dermatología	TOTAL
ANDALUCÍA	37.394	7.755	41.215	13.342	48.103	19.415	1.247	4.824	8.536	3.354	6.633	560	3.902	8.725	205.005
ARAGON	5.370	759	8.743	1.646	6.869	2.594	49	1.018	393	830	491	67	893	355	30.077
PDO DE ASTURIAS	4.030	742	6.248	1.266	6.295	2.052	118	810	333	258	1.880	36	238	477	24.783
BALEARES	3.807	542	2.755	1.669	2.891	1.247	90	119	291	311	172	76	125	489	14.584
CANARIAS	4.510	1.839	6.798	2.629	9.630	2.478	83	633	637	596	1.971	211	1.715	21	33.751
CANTABRIA	3.510	686	3.571	1.280	5.663	1.651	11	540	247	439	527	19	329	32	18.505
CASTILLA Y LEON	5.903	920	4.434	3.077	10.893	2.815	84	808	352	476	1.128	63	794	109	31.856
CASTILLA-LA MANCHA	6.580	1.318	8.586	2.996	7.718	2.511	65	563	496	632	496	2	1.108	104	33.175
CATALUÑA	37.695	7.558	32.725	13.687	42.544	15.700	556	6.858	10.079	5.014	5.111	607	2.592	2.668	183.394
COMUNIDAD VALENCIANA	9.634	2.320	12.676	4.067	12.845	4.361	234	1.329	1.454	1.343	1.907	201	938	75	53.384
EXTREMADURA	3.613	1.202	5.848	2.172	9.518	2.861	60	319	686	200	667	86	1.508	554	29.294
GALICIA	7.853	1.764	11.912	2.866	10.621	3.715	199	1.555	494	939	1.429	134	757	789	45.027
MADRID	11.212	2.995	15.067	5.382	12.935	7.018	277	2.855	2.139	3.694	2.330	247	1.151	4.391	71.693
MURCIA	7.710	1.246	8.242	1.775	9.255	1.926	76	252	972	580	1.047	23	360	1.262	34.726
C. FORAL DE NAVARRA	1.734	245	1.311	1.034	2.583	365	41	456	150	88	313	31	110	75	8.536
PAÍS VASCO	3.424	712	5.440	1.832	5.819	1.341	55	907	472	455	552	76	330		21.415
RIOJA	1.648	245	1.692	545	2.055	1.104	15	181	345		34	11		630	8.505
CEUTA	360	24	344	211	49	24									1.012
MELILLA	267	63	237	61	89	87							7	2	813

Tasas de pacientes en espera por 1000 habitantes, por especialidad y por comunidad autónoma

Comunidad Autónoma	Cirugía General y de Digestivo	Ginecología	Oftalmología	ORL	Traumatología	Urología	Cirugía Cardíaca	Angiología /Cir. Vascular	Cirugía Maxilofacial	Cirugía Pediátrica	Cirugía Plástica	Cirugía Torácica	Neurocirugía	Dermatología	TOTAL
ANDALUCÍA	4,50	0,93	4,96	1,61	5,79	2,34	0,15	0,58	1,03	0,40	0,80	0,07	0,47	1,05	24,68
ARAGON	4,00	0,57	6,52	1,23	5,12	1,93	0,04	0,76	0,29	0,62	0,37	0,05	0,67	0,26	22,42
PDO DE ASTURIAS	4,03	0,74	6,25	1,27	6,30	2,05	0,12	0,81	0,33	0,26	1,88	0,04	0,24	0,48	24,81
BALEARES	3,16	0,45	2,29	1,39	2,40	1,04	0,07	0,10	0,24	0,26	0,14	0,06	0,10	0,41	12,12
CANARIAS	2,13	0,87	3,21	1,24	4,55	1,17	0,04	0,30	0,30	0,28	0,93	0,10	0,81	0,01	15,93
CANTABRIA	6,14	1,20	6,24	2,24	9,90	2,89	0,02	0,94	0,43	0,77	0,92	0,03	0,58	0,06	32,35
CASTILLA Y LEON	2,56	0,40	1,92	1,33	4,72	1,22	0,04	0,35	0,15	0,21	0,49	0,03	0,34	0,05	13,81
CASTILLA-LA MANCHA	3,34	0,67	4,36	1,52	3,92	1,27	0,03	0,29	0,25	0,32	0,25		0,56	0,05	16,84
CATALUÑA	4,90	0,98	4,26	1,78	5,53	2,04	0,07	0,89	1,31	0,65	0,66	0,08	0,34	0,35	23,85
COMUNIDAD VALENCIANA	1,94	0,47	2,55	0,82	2,59	0,88	0,05	0,27	0,29	0,27	0,38	0,04	0,19	0,02	10,75
EXTREMADURA	3,55	1,18	5,74	2,13	9,35	2,81	0,06	0,31	0,67	0,20	0,66	0,08	1,48	0,54	28,78
GALICIA	3,02	0,68	4,58	1,10	4,09	1,43	0,08	0,60	0,19	0,36	0,55	0,05	0,29	0,30	17,33
MADRID	1,62	0,43	2,18	0,78	1,87	1,01	0,04	0,41	0,31	0,53	0,34	0,04	0,17	0,63	10,37
MURCIA	5,00	0,81	5,35	1,15	6,00	1,25	0,05	0,16	0,63	0,38	0,68	0,01	0,23	0,82	22,53
C. FORAL DE NAVARRA	2,64	0,37	1,99	1,57	3,93	0,56	0,06	0,69	0,23	0,13	0,48	0,05	0,17	0,11	12,99
PAÍS VASCO	1,53	0,32	2,42	0,82	2,59	0,60	0,02	0,40	0,21	0,20	0,25	0,03	0,15		9,54
RIOJA	5,16	0,77	5,30	1,71	6,43	3,46	0,05	0,57	1,08		0,11	0,03		1,97	26,63
CEUTA	4,83	0,32	4,62	2,83	0,66	0,32									13,59
MELILLA	3,71	0,87	3,29	0,85	1,24	1,21							0,10	0,03	11,29

SITUACIÓN DE LA LISTA DE ESPERA QUIRÚRGICA DEL SNS

DATOS A 31 DE DICIEMBRE DE 2023

Tiempos medios de espera, por especialidad y por comunidad autónoma

Comunidad Autónoma	Cirugía General y de Digestivo	Ginecología	Oftalmología	ORL	Traumatología	Urología	Cirugía Cardíaca	Angiología /Cir. Vascular	Cirugía Maxilofacial	Cirugía Pediátrica	Cirugía Plástica	Cirugía Torácica	Neurocirugía	Dermatología	TOTAL
ANDALUCÍA	173	170	117	177	192	176	95	292	124	185	435	180	267	85	174
ARAGON	118	62	115	166	191	102	58	127	111	120	338	50	456	52	146
PDO DE ASTURIAS	94	64	90	99	123	93	85	110	84	71	80	23	104	51	98
BALEARES	166	90	74	142	133	124	80	54	119	80	78	231	100	87	125
CANARIAS	89	90	109	107	205	120	56	95	156	133	235	100	210	49	147
CANTABRIA	166	125	109	157	206	137	24	179	161	161	529	30	184	49	173
CASTILLA Y LEON	105	49	47	111	155	111	56	120	117	87	139	88	184	25	116
CASTILLA-LA MANCHA	94	94	87	121	106	112	88	121	124	119	126	27	146	58	102
CATALUÑA	143	124	97	164	145	138	57	134	162	142	230	96	192	97	138
COMUNIDAD VALENCIANA	81	81	72	91	97	102	53	76	69	105	147	120	119	59	88
EXTREMADURA	119	93	87	129	245	186	121	145	347	60	279	120	366	104	181
GALICIA	61	58	66	75	74	71	53	51	65	69	74	47	97	45	67
MADRID	46	45	46	56	56	51	47	57	54	57	60	26	53	44	51
MURCIA	114	89	91	81	116	95	63	72	120	71	184	30	133	95	106
C. FORAL DE NAVARRA	96	67	56	100	108	49	48	137	80	39	161	78	96	46	94
PAÍS VASCO	54	39	54	70	72	52	51	67	60	92	112	27	79		63
RIOJA	133	89	82	88	130	113	52	54	58		83	40		82	106
CEUTA	143	77	91	162	116	55									124
MELILLA	75	122	96	135	89	124							156	300	97

Porcentaje de pacientes con más de seis meses de espera por especialidades y comunidad autónoma

Comunidad Autónoma	Cirugía General y de Digestivo	Ginecología	Oftalmología	ORL	Traumatología	Urología	Cirugía Cardíaca	Angiología /Cir. Vascular	Cirugía Maxilofacial	Cirugía Pediátrica	Cirugía Plástica	Cirugía Torácica	Neurocirugía	Dermatología	TOTAL
ANDALUCÍA	39,0	37,3	23,5	40,8	47,2	40,3	20,5	63,1	23,9	42,1	65,1	31,6	59,8		38,0
ARAGON	19,2	6,3	23,7	37,2	38,9	18,0	4,1	24,7	19,3	21,7	58,0	3,0	70,2	2,3	27,7
PDO DE ASTURIAS	11,8		8,3	13,5	25,4	13,7		17,7	9,0		1,4		20,2		13,3
BALEARES	35,0	10,9	4,8	25,2	26,6	19,1		1,7	22,7	1,0	9,3	31,6	19,2	10,4	21,5
CANARIAS	12,6	12,2	20,4	18,6	38,4	24,8	3,6	19,1	35,0	29,9	53,6	20,4	42,3		27,6
CANTABRIA	39,5	25,4	19,7	40,8	49,5	33,4		48,3	42,9	41,9	76,1		34,0		38,9
CASTILLA Y LEON	18,0	2,7	1,9	22,6	35,7	21,1		26,0	21,9	11,3	34,3	9,5	46,3		23,4
CASTILLA-LA MANCHA	8,4	12,4	3,7	21,0	12,2	15,5	7,7	23,3	19,2	19,1	23,0		35,2	1,0	11,6
CATALUÑA	33,2	28,4	12,6	41,6	30,9	31,5	7,4	32,3	41,5	35,5	46,3	21,7	40,5	15,9	29,9
COMUNIDAD VALENCIANA	12,8	10,6	10,4	17,1	18,0	18,4	2,6	11,5	7,2	19,3	36,9	25,4	23,0	9,3	15,2
EXTREMADURA	20,8	14,8	12,3	28,8	51,4	35,8	25,0	32,0	74,3	6,0	59,7	22,1	65,4	21,1	35,3
GALICIA	1,4	0,6	0,0	1,2	6,3	5,7				0,1	4,1		14,8		2,7
MADRID	0,5	0,1	0,6	1,2	2,0	0,6		0,3	0,5	0,1	2,6	1,6	0,3	0,2	0,8
MURCIA	18,9	16,5	14,5	10,5	26,0	16,1	6,6	10,7	29,4	2,8	43,6		32,5	17,5	19,8
C. FORAL DE NAVARRA	14,1	7,8	1,0	16,0	20,4	3,6		38,6	6,7		37,7	9,7	11,8		15,3
PAÍS VASCO	0,2	0,1	0,6	1,2	4,7	0,5	1,8	2,4		4,4	20,5	1,3	7,6		2,5
RIOJA	34,1	13,5	14,8	11,4	28,0	24,1		1,1	4,3		11,8	9,1		9,7	21,6
CEUTA	34,7	12,5	7,0	45,0	20,4										25,4
MELILLA	5,6	22,2	13,5	24,6	10,1	25,3							28,6	100,0	13,7

SITUACIÓN DE LA LISTA DE ESPERA QUIRÚRGICA DEL SNS

DATOS A 31 DE DICIEMBRE DE 2023

Distribución por comunidades autónomas. **PROCESOS SELECCIONADOS (RD 605/2003)**

Comunidad Autónoma	Total de pacientes pendientes	Tasa por 1000 hab.	Porcentaje de pacientes con más de 6 meses	Tiempo medio de espera (días)
ANDALUCÍA	65.858	7,92	26,1	128
ARAGON	13.430	10,02	24,9	126
PDO DE ASTURIAS	11.280	11,29	12,1	99
BALEARES	5.272	4,37	17,6	113
CANARIAS	10.636	5,03	19,0	109
CANTABRIA	6.604	11,53	32,5	144
CASTILLA Y LEON	11.769	5,11	18,7	101
CASTILLA-LA MANCHA	13.843	7,03	4,5	88
CATALUÑA	66.378	8,63	23,5	121
COMUNIDAD VALENCIANA	20.398	4,12	8,2	64
EXTREMADURA	9.124	8,95	22,9	128
GALICIA	20.200	7,76	1,5	66
MADRID	23.940	3,46	0,6	50
MURCIA	13.391	8,68	15,0	95
C. FORAL DE NAVARRA	3.515	5,37	10,7	85
PAÍS VASCO	8.787	3,90	0,8	56
RIOJA	3.241	10,15	24,1	113
CEUTA	438	5,88	25,8	141
MELILLA	314	4,36	7,3	83
TOTAL	308.418	6,57	17,2	103

Lista de Espera Quirúrgica (procesos seleccionados). SNS.
Num. Pacientes/1000 hab.

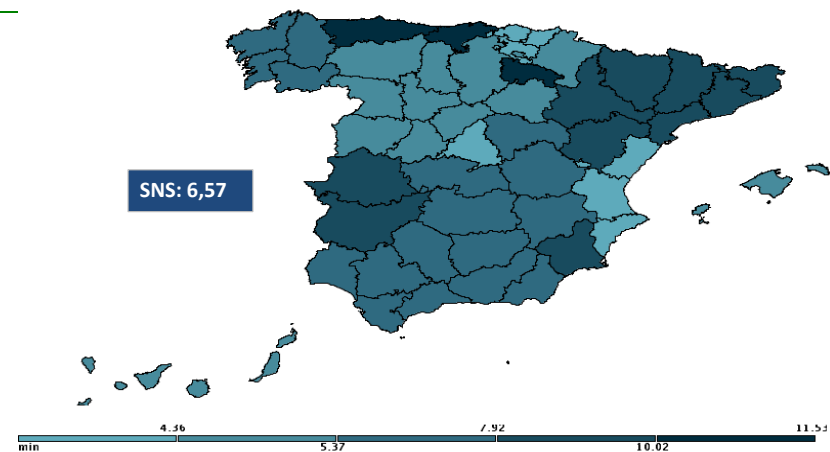

Lista de Espera Quirúrgica (procesos seleccionados). SNS.
Tiempo medio de espera (días).

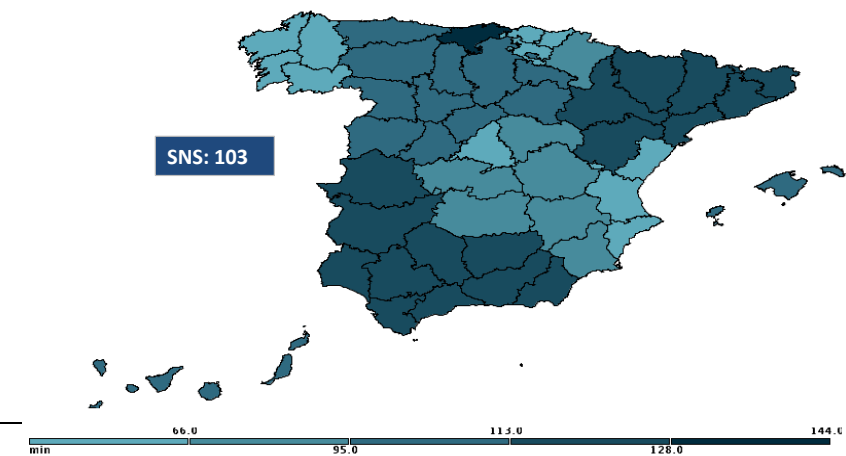

SITUACIÓN DE LA LISTA DE ESPERA QUIRÚRGICA DEL SNS
DATOS A 31 DE DICIEMBRE DE 2023

Distribución por Comunidades Autónomas (Número de pacientes de procesos seleccionados en espera estructural) RD 605/2003

Resto procesos seleccionados (OCDE/RD 1039/2011)

Comunidad Autónoma	Catarata	Hernia inguinal / crural	Prótesis cadera	Artroscopia	Varices MM.II.	Colecistectomía	Hallux valgus	Adeno-amigdalectomía	Hipertrofia benigna de próstata	Quiste pilonidal	Túnel carpiano	Total procesos seleccionados	Prótesis rodilla	Cirugía cardíaca valvular	By-pass coronario	Histerectomía
ANDALUCÍA	27.441	10.078	3.142	3.852	2.002	4.909	4.127	3.387	1.774	2.106	3.040	65.858	10.366	377	32	2.016
ARAGON	7.695	1.404	592	480	789	750	484	226	244	214	552	13.430	1.231	42	2	54
PDO DE ASTURIAS	5.006	1.099	897	1.139	704	521	401	262	426	115	710	11.280	1.155	100	10	133
BALEARES	2.126	675	199	342	89	738	73	394	363	99	174	5.272	208	31	48	103
CANARIAS	4.515	1.082	605	703	387	672	466	804	572	11	819	10.636	1.287	49	7	431
CANTABRIA	2.690	700	706	224	378	327	162	441	287	141	548	6.604	945	6		134
CASTILLA Y LEON	3.401	1.698	1.105	782	647	777	1.400	540	624	273	522	11.769	1.639	70	4	234
CASTILLA-LA MANCHA	7.925	1.730	479	348	225	782	76	1.071	681		526	13.843	1.026	44	7	265
CATALUÑA	22.294	9.182	2.509	4.325	6.054	4.942	3.270	5.384	3.266	1.387	3.765	66.378	5.049	168	60	1.471
COMUNIDAD VALENCIANA	9.271	2.552	1.025	1.817	704	1.155	919	878	679	521	877	20.398	1.795	129	28	369
EXTREMADURA	4.360	746	615	456	104	498	808	606	298	100	533	9.124	2.387	44		100
GALICIA	10.240	2.051	1.308	939	1.223	1.024	374	914	682	412	1.033	20.200	1.789	138	29	421
MADRID	10.138	4.216	920	614	2.104	1.236	1.012	1.029	1.120	482	1.069	23.940	1.902	137	9	551
MURCIA	5.781	1.577	585	1.223	278	955	812	499	329	447	905	13.391	1.218	61	7	299
C. FORAL DE NAVARRA	1.163	472	271	380	121	365	83	326	43	51	240	3.515	469	40		54
PAÍS VASCO	4.156	1.030	718	279	403	570	18	537	458	24	594	8.787	1.140	54	6	70
RIOJA	994	527	197	262	157	163	220	145	296	98	182	3.241	350	14	1	85
CEUTA	198	106	6	5	23	55	3	26		16		438				
MELILLA	154	37	6	22	4	43	19	9	2	13	5	314				

Tasas de pacientes en espera por 1000 habitantes

Comunidad Autónoma	Catarata	Hernia inguinal / crural	Prótesis cadera	Artroscopia	Varices MM.II.	Colecistec-tomía	Hallux valgus	Adeno-amigdalectomía	Hipertrofia benigna de próstata	Quiste pilonidal	Túnel carpiano	Total procesos seleccionados	Prótesis rodilla	Cirugía cardíaca valvular	By-pass coronario	Histerectomía
ANDALUCÍA	3,30	1,21	0,38	0,46	0,24	0,59	0,50	0,41	0,21	0,25	0,37	7,92	1,25	0,05	0,00	0,24
ARAGON	5,74	1,05	0,44	0,36	0,59	0,56	0,36	0,17	0,18	0,16	0,41	10,02	0,92	0,03	0,00	0,04
PDO DE ASTURIAS	5,01	1,10	0,90	1,14	0,70	0,52	0,40	0,26	0,43	0,12	0,71	11,29	1,16	0,10	0,01	0,13
BALEARES	1,77	0,56	0,17	0,28	0,07	0,61	0,06	0,33	0,30	0,08	0,14	4,37	0,17	0,03	0,04	0,09
CANARIAS	2,13	0,51	0,29	0,33	0,18	0,32	0,22	0,38	0,27	0,01	0,39	5,03	0,61	0,02	0,00	0,20
CANTABRIA	4,70	1,22	1,23	0,39	0,66	0,57	0,28	0,77	0,50	0,25	0,96	11,53	1,65	0,01		0,23
CASTILLA Y LEON	1,47	0,74	0,48	0,34	0,28	0,34	0,61	0,23	0,27	0,12	0,23	5,11	0,71	0,03	0,00	0,10
CASTILLA-LA MANCHA	4,02	0,88	0,24	0,18	0,11	0,40	0,04	0,54	0,35		0,27	7,03	0,52	0,02	0,00	0,13
CATALUÑA	2,90	1,19	0,33	0,56	0,79	0,64	0,43	0,70	0,42	0,18	0,49	8,63	0,66	0,02	0,01	0,19
COMUNIDAD VALENCIANA	1,87	0,51	0,21	0,37	0,14	0,23	0,19	0,18	0,14	0,10	0,18	4,12	0,36	0,03	0,01	0,07
EXTREMADURA	4,28	0,73	0,60	0,45	0,10	0,49	0,79	0,60	0,29	0,10	0,52	8,95	2,34	0,04		0,10
GALICIA	3,94	0,79	0,50	0,36	0,47	0,39	0,14	0,35	0,26	0,16	0,40	7,76	0,69	0,05	0,01	0,16
MADRID	1,47	0,61	0,13	0,09	0,30	0,18	0,15	0,15	0,16	0,07	0,15	3,46	0,28	0,02	0,00	0,08
MURCIA	3,75	1,02	0,38	0,79	0,18	0,62	0,53	0,32	0,21	0,29	0,59	8,68	0,79	0,04	0,00	0,19
C. FORAL DE NAVARRA	1,77	0,72	0,41	0,58	0,18	0,56	0,13	0,50	0,07	0,08	0,37	5,37	0,71	0,06		0,08
PAÍS VASCO	1,85	0,46	0,32	0,12	0,18	0,25	0,01	0,24	0,20	0,01	0,26	3,90	0,51	0,02	0,00	0,03
RIOJA	3,11	1,65	0,62	0,82	0,49	0,51	0,69	0,45	0,93	0,31	0,57	10,15	1,10	0,04	0,00	0,27
CEUTA	2,66	1,42	0,08	0,07	0,31	0,74	0,04	0,35		0,21		5,88				
MELILLA	2,14	0,51	0,08	0,31	0,06	0,60	0,26	0,12	0,03	0,18	0,07	4,36				

SITUACIÓN DE LA LISTA DE ESPERA QUIRÚRGICA DEL SNS

DATOS A 31 DE DICIEMBRE DE 2023

Tiempos medios de espera de procesos seleccionados por comunidad autónoma RD 605/2003

Resto procesos seleccionados (OCDE/RD 1039/2011)

Comunidad Autónoma	Catarata	Hernia inguinal / crural	Prótesis cadera	Artroscopia	Varices MM.II.	Colecistec-tomía	Hallux valgus	Adeno-amigdalectomía	Hipertrofia benigna de próstata	Quieste pilonidal	Túnel carpiano	Total procesos seleccionados	Prótesis rodilla	Cirugía cardíaca valvular	By-pass coronario	Histerectomía
ANDALUCÍA	94	166	151	161	136	145	169	133	155	158	113	128	214	84	57	164
ARAGON	113	104	138	262	143	136	195	144	175	100	127	126	170	53	117	45
PDO DE ASTURIAS	88	101	123	117	109	104	107	95	134	80	79	99	128	86	75	68
BALEARES	71	136	162	113	185	184	116	122	136	131	81	113	151	68	86	105
CANARIAS	98	86	142	177	99	85	182	94	161	116	84	109	135	58	56	98
CANTABRIA	106	144	207	205	174	120	166	150	191	150	177	144	214	10	117	117
CASTILLA Y LEON	40	79	127	170	137	99	180	105	155	145	63	101	131	55	28	56
CASTILLA-LA MANCHA	87	81	83	91	83	78	104	109	114	114	75	88	81	93	79	87
CATALUÑA	73	151	99	149	139	148	153	164	165	138	118	121	91	35	28	146
COMUNIDAD VALENCIANA	60	61	83	94	46	58	54	92	69	66	44	64	71	51	40	97
EXTREMADURA	87	82	217	255	102	168	232	111	234	67	98	128	230	118	110	110
GALICIA	65	61	76	83	53	58	63	79	90	59	53	66	70	51	62	62
MADRID	45	50	55	48	59	44	59	62	63	47	43	50	57	49	35	49
MURCIA	84	113	114	110	84	103	118	82	93	102	88	95	119	67	31	74
C. FORAL DE NAVARRA	55	105	91	104	157	100	81	98	47	95	78	85	148	217	64	64
PAÍS VASCO	51	53	67	83	58	52	86	68	57	74	63	56	68	68	36	50
RIOJA	87	157	147	139	56	136	121	97	95	147	95	113	148	58	16	90
CEUTA	111	160	121	155	217	165	115	152	179	179	179	141				
MELILLA	75	91	71	134	41	81	89	75	67	105	69	83				

Porcentaje de pacientes con más de seis meses

Comunidad Autónoma	Catarata	Hernia inguinal / crural	Prótesis cadera	Artroscopia	Varices MM.II.	Colecistec-tomía	Hallux valgus	Adeno-amigdalectomía	Hipertrofia benigna de próstata	Quieste pilonidal	Túnel carpiano	Total procesos seleccionados	Prótesis rodilla	Cirugía cardíaca valvular	By-pass coronario	Histerectomía
ANDALUCÍA	14,8	36,7	36,6	37,3	33,8	30,7	42,1	27,5	31,3	36,1	22,8	26,1	53,2	12,2	9,4	35,8
ARAGON	23,0	14,2	29,6	47,9	29,5	26,1	47,5	29,2	38,9	15,4	21,7	24,9	37,6		50,0	
PDO DE ASTURIAS	6,4	12,2	25,2	23,3	15,6	12,7	15,5	7,6	29,1	5,2	4,8	12,1	26,7			
BALEARES	3,1	26,4	38,2	19,3	36,0	40,8	20,5	18,3	21,8	26,3	8,6	17,6	27,4			18,4
CANARIAS	16,9	11,8	23,3	34,4	20,9	11,0	38,2	14,1	39,9	27,3	8,5	19,0	23,5	2,0	14,3	11,8
CANTABRIA	17,3	36,9	47,2	50,9	47,9	25,4	44,4	39,9	54,7	34,0	47,4	32,5	47,8			19,4
CASTILLA Y LEON	0,6	7,5	26,3	39,0	32,1	17,0	46,4	20,4	37,0	32,6	6,3	18,7	26,6			2,1
CASTILLA-LA MANCHA	3,3	1,4	0,8	5,7	8,4	1,0	14,5	15,5	15,9			4,5	0,4	9,1	14,3	9,8
CATALUÑA	1,9	36,9	7,9	37,2	33,9	34,4	35,7	44,6	39,0	31,7	25,4	23,5	7,0			35,8
COMUNIDAD VALENCIANA	6,6	6,7	14,8	16,0	2,4	5,9	4,9	19,4	9,4	8,6	3,2	8,2	10,7	0,8		16,8
EXTREMADURA	11,3	9,8	53,3	56,6	10,6	31,1	52,1	22,6	44,0	7,0	14,8	22,9	55,9	22,7		23,0
GALICIA	0,5	0,3	8,3	7,6		0,4	2,4	2,6	11,9	0,2	0,6	1,5	5,3			1,0
MADRID	0,5	0,5	2,1	1,1	0,3		1,7	1,0	1,0		0,7	0,6	1,3			0,2
MURCIA	10,7	18,1	25,6	20,6	10,4	17,4	27,1	10,2	12,8	15,7	13,4	15,0	28,1	6,6		9,7
C. FORAL DE NAVARRA	0,8	19,7	17,0	16,3	45,5	7,4	8,4	15,0		15,7	8,8	10,7	37,1	27,5		11,1
PAÍS VASCO			3,3	8,6		0,4	22,2	0,2	1,3	4,2	1,7	0,8	3,2	3,7		
RIOJA	13,2	45,0	36,5	30,5	0,6	33,1	29,1	14,5	19,6	39,8	12,6	24,1	37,4			18,8
CEUTA	9,1	34,9	16,7	20,0	69,6	43,6		34,6		43,8		25,8				
MELILLA	4,5	13,5		27,3		4,7	10,5	11,1				7,3				

SITUACIÓN DE LA LISTA DE ESPERA DE CONSULTAS EXTERNAS EN EL SNS**DATOS A 31 DE DICIEMBRE DE 2023****Total primeras consultas y especialidades básicas**

	Num pacientes pendientes por 1.000 hab.	Porcentaje con fecha asignada a más de sesenta días	Tiempo medio de espera (días)
TOTAL	81,47	56,3	101
Ginecología	3,70	47,7	72
Oftalmología	11,39	63,8	101
Traumatología	11,32	60,9	108
Dermatología	8,74	71,4	124
ORL	6,24	56,5	85
Neurología	4,18	60,2	130
C.Gral y A.Digestivo	2,81	34,5	57
Urología	3,28	48,1	85
Digestivo	3,43	53,4	98
Cardiología	2,10	44,8	73

SITUACIÓN DE LA LISTA DE ESPERA CONSULTAS DEL SNS

DATOS A 31 DE DICIEMBRE DE 2023

Distribución por comunidades autónomas

Comunidad Autónoma	Tasa por 1000 hab.	Tiempo medio de espera (días)	Porcentaje de citas >60 días
ANDALUCÍA	105,13	143	42,3
ARAGON	76,29	106	50,1
PDO DE ASTURIAS	112,00	100	57,6
BALEARES	68,19	91	36,8
CANARIAS	69,84	149	91,7
CANTABRIA	67,67	90	28,2
CASTILLA Y LEON	83,45	90	52,2
CASTILLA-LA MANCHA	26,61	60	43,0
CATALUÑA	58,85	97	46,6
COMUNIDAD VALENCIANA	88,95	93	52,4
EXTREMADURA	96,41	106	48,6
GALICIA	81,69	73	43,1
MADRID	105,40	67	68,9
MURCIA	78,43	110	77,7
C. FORAL DE NAVARRA	100,60	114	42,4
PAÍS VASCO	35,14	61	36,3
RIOJA	47,25	54	66,5
CEUTA	36,93	58	76,2
MELILLA	53,27	29	61,7
TOTAL	81,47	101	56,3

Lista de Espera de Consultas. SNS. Numero de Pacientes por 1000 habitantes

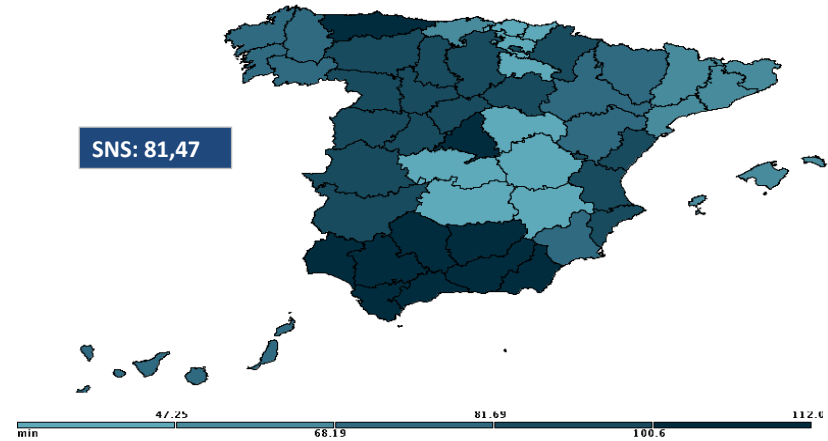

Lista de Espera de Consultas. SNS. Tiempo medio de espera (días).

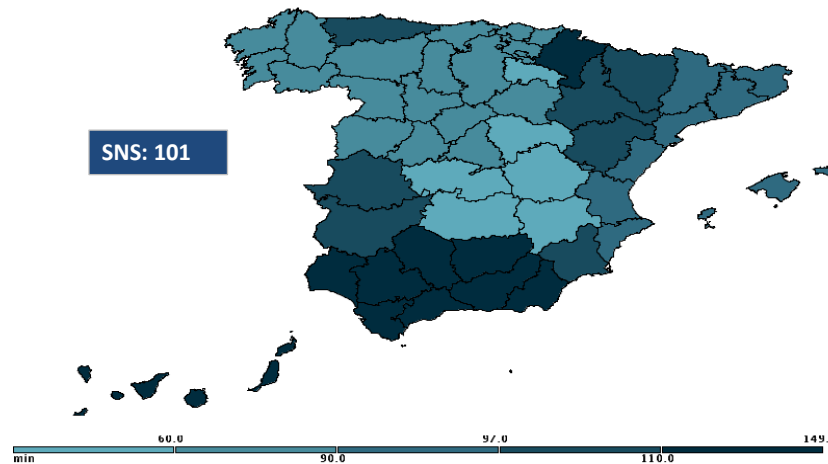

SITUACIÓN DE LA LISTA DE ESPERA DE CONSULTAS DEL SNS

DATOS A 31 DE DICIEMBRE DE 2023

Distribución por Comunidades Autónomas

Comunidad Autónoma	TOTAL	Ginecología	Oftalmología	Traumatología	Dermatología	ORL	Neurología	C.Gral y A.Digestivo	Urología	Digestivo	Cardiología
ANDALUCÍA	873.266	42.481	115.112	114.015	68.703	59.187	59.334	28.386	36.717	53.389	21.791
ARAGON	102.342	6.091	28.761	15.245	15.703	17.136	4.004	3.074	3.984	1.983	3.160
PDO DE ASTURIAS	111.880	2.405	21.313	18.859	21.439	5.370	5.145	3.828	5.382	1.958	4.110
BALEARES	82.062	1.885	8.786	16.881	13.229	4.968	4.410	2.555	3.729	3.758	2.371
CANARIAS	147.952	3.518	26.851	16.529	29.476	18.199	4.373	2.768	4.257	2.339	2.791
CANTABRIA	38.711	1.864	4.165	5.224	2.265	2.402	1.816	1.302	1.039	3.950	936
CASTILLA Y LEON	192.492	8.637	35.496	33.336	20.367	14.495	8.204	6.015	6.272	8.036	5.806
CASTILLA-LA MANCHA	52.420	1.216	8.029	7.155	1	11.494	2.573	875	2.527	3.709	2.693
CATALUÑA	452.496	9.895	52.594	64.154	39.660	41.941	19.596	23.996	20.307	16.576	9.556
COMUNIDAD VALENCIANA	441.605	24.500	60.133	58.511	45.889	30.769	22.763	17.692	19.816	14.777	15.423
EXTREMADURA	98.142	5.618	16.312	10.656	12.661	6.975	4.373	4.433	3.597	4.394	2.633
GALICIA	212.281	9.663	32.895	38.269	12.776	16.400	12.195	9.405	8.548	7.317	4.881
MADRID	728.851	44.639	81.698	88.555	97.780	44.842	34.965	17.500	25.324	30.138	17.258
MURCIA	120.903	3.484	18.521	15.658	14.278	7.346	7.077	3.545	5.182	4.256	1.649
C. FORAL DE NAVARRA	66.120	1.653	5.719	10.292	8.693	2.939	1.191	2.414	1.904	1.820	1.755
PAÍS VASCO	78.843	5.595	10.360	16.050	6.657	6.791	2.861	3.005	3.313	2.092	1.232
RIOJA	15.089	431	5.938	494	392	626	772	800	1.480	256	157
CEUTA	2.751	3	1.259	9	32	446	9	82	66	24	320
MELILLA	3.836	50	211	1.032		271	261	182	374		54

Pacientes por 1000 habitantes

Comunidad Autónoma	TOTAL	Ginecología	Oftalmología	Traumatología	Dermatología	ORL	Neurología	C.Gral y A.Digestivo	Urología	Digestivo	Cardiología
ANDALUCÍA	105,13	5,11	13,86	13,73	8,27	7,13	7,14	3,42	4,42	6,43	2,62
ARAGON	76,29	4,54	21,44	11,36	11,71	12,77	2,98	2,29	2,97	1,48	2,36
PDO DE ASTURIAS	112,00	2,41	21,34	18,88	21,46	5,38	5,15	3,83	5,39	1,96	4,11
BALEARES	68,19	1,57	7,30	14,03	10,99	4,13	3,66	2,12	3,10	3,12	1,97
CANARIAS	69,84	1,66	12,68	7,80	13,91	8,59	2,06	1,31	2,01	1,10	1,32
CANTABRIA	67,67	3,26	7,28	9,13	3,96	4,20	3,17	2,28	1,82	6,90	1,64
CASTILLA Y LEON	83,45	3,74	15,39	14,45	8,83	6,28	3,56	2,61	2,72	3,48	2,52
CASTILLA-LA MANCHA	26,61	0,62	4,08	3,63	0,00	5,83	1,31	0,44	1,28	1,88	1,37
CATALUÑA	58,85	1,29	6,84	8,34	5,16	5,46	2,55	3,12	2,64	2,16	1,24
COMUNIDAD VALENCIANA	88,95	4,93	12,11	11,79	9,24	6,20	4,59	3,56	3,99	2,98	3,11
EXTREMADURA	96,41	5,52	16,02	10,47	12,44	6,85	4,30	4,35	3,53	4,32	2,59
GALICIA	81,69	3,72	12,66	14,73	4,92	6,31	4,69	3,62	3,29	2,82	1,88
MADRID	105,40	6,46	11,81	12,81	14,14	6,48	5,06	2,53	3,66	4,36	2,50
MURCIA	78,43	2,26	12,02	10,16	9,26	4,77	4,59	2,30	3,36	2,76	1,07
C. FORAL DE NAVARRA	100,60	2,52	8,70	15,66	13,23	4,47	1,81	3,67	2,90	2,77	2,67
PAÍS VASCO	35,14	2,49	4,62	7,15	2,97	3,03	1,27	1,34	1,48	0,93	0,55
RIOJA	47,25	1,35	18,59	1,55	1,23	1,96	2,42	2,51	4,63	0,80	0,49
CEUTA	36,93	0,04	16,90	0,12	0,43	5,99	0,12	1,10	0,89	0,32	4,30
MELILLA	53,27	0,69	2,93	14,33	-	3,76	3,62	2,53	5,19	-	0,75

**SITUACIÓN DE LA LISTA DE ESPERA DE CONSULTAS DEL SNS
DATOS A 31 DE DICIEMBRE DE 2023**

Tiempo medio de espera (días)

Comunidad Autónoma	TOTAL	Ginecología	Oftalmología	Traumatología	Dermatología	ORL	Neurología	C.Gral y A.Digestivo	Urología	Digestivo	Cardiología
ANDALUCÍA	143	88	109	160	170	102	241	64	104	143	91
ARAGON	106	65	173	109	123	151	60	56	52	53	62
PDO DE ASTURIAS	100	47	142	93	134	63	74	57	126	48	57
BALEARES	91	59	62	120	84	60	104	34	67	98	93
CANARIAS	149	66	144	117	194	131	132	68	110	97	101
CANTABRIA	90	45	182	166	64	40	93	39	69	108	52
CASTILLA Y LEON	90	55	115	107	91	65	80	50	69	77	82
CASTILLA-LA MANCHA	60	30	49	44	9	72	49	43	49	60	92
CATALUÑA	97	67	78	96	133	96	81	67	128	94	74
COMUNIDAD VALENCIANA	93	74	105	100	102	78	109	60	87	70	98
EXTREMADURA	106	194	102	112	95	79	107	52	70	176	61
GALICIA	73	41	76	71	64	68	75	46	41	61	67
MADRID	67	60	75	80	99	49	63	36	48	60	34
MURCIA	110	66	87	86	225	56	112	66	71	56	44
C. FORAL DE NAVARRA	114	64	56	112	43	69	47	138	77	53	63
PAÍS VASCO	61	65	66	83	50	40	33	34	62	33	42
RIOJA	54	23	83	13	21	15	41	37	59	29	14
CEUTA	58	10	68	6	5	74	3	15	22	3	86
MELILLA	29	8	17	35		38	17	21	42		19

Porcentaje de pacientes que esperan más de sesenta días

Comunidad Autónoma	TOTAL	Ginecología	Oftalmología	Traumatología	Dermatología	ORL	Neurología	C.Gral y A.Digestivo	Urología	Digestivo	Cardiología
ANDALUCÍA	42,3	37,4	50,6	50,9	67,3	40,9	54,7	22,0	26,6	53,7	35,0
ARAGON	50,1	39,3	67,6	50,9	57,4	62,8	51,2	40,0	33,0	30,1	36,1
PDO DE ASTURIAS	57,6	29,5	77,8	66,1	74,8	49,6	56,4	41,8	52,1	32,4	34,6
BALEARES	36,8	4,7	1,5	36,5	61,1	44,8	45,7	4,6	35,6	9,0	21,3
CANARIAS	91,7	75,0	95,3	94,5	96,6	94,6	95,6	56,1	80,4	87,0	88,2
CANTABRIA	28,2	26,4	16,3	35,3	47,8	16,5	9,2	26,3	13,3	33,8	18,8
CASTILLA Y LEON	52,2	34,1	65,5	59,7	62,2	45,2	48,9	31,4	34,2	47,1	43,1
CASTILLA-LA MANCHA	43,0	15,6	39,5	35,4		56,5	40,8	20,5	33,0	44,7	53,9
CATALUÑA	46,6	37,6	50,6	53,0	48,4	57,6	48,3	40,1	44,7	48,0	37,8
COMUNIDAD VALENCIANA	52,4	40,3	57,6	57,5	61,5	48,2	58,8	33,9	50,9	39,2	51,1
EXTREMADURA	48,6	25,1	64,8	38,3	59,6	63,3	42,2	32,2	61,1	33,5	37,4
GALICIA	43,1	26,5	48,1	48,6	44,8	40,9	50,8	27,9	24,2	45,0	40,6
MADRID	68,9	67,7	73,8	72,4	84,5	69,6	72,2	42,2	61,9	69,6	45,3
MURCIA	77,7	80,8	80,9	76,4	79,3	65,0	93,3	58,1	82,2	79,9	49,6
C. FORAL DE NAVARRA	42,4	25,6	45,9	30,5	45,2	34,8	49,9	31,7	17,7	74,6	64,9
PAÍS VASCO	36,3	36,6	40,7	54,6	27,0	20,5	13,7	12,5	36,1	13,0	14,1
RIOJA	66,5	16,7	95,7		29,6	0,3	80,7	54,0	85,5	44,9	1,3
CEUTA	76,2		99,2			95,5			37,9		96,3
MELILLA	61,7			91,4		87,5	52,1		95,7		5,6

LISTA DE ESPERA DE CONSULTAS EXTERNAS EN EL SNS

Evolución Diciembre 2022 - Diciembre 2023

Número de pacientes en espera estructural, tiempo medio de espera (días)

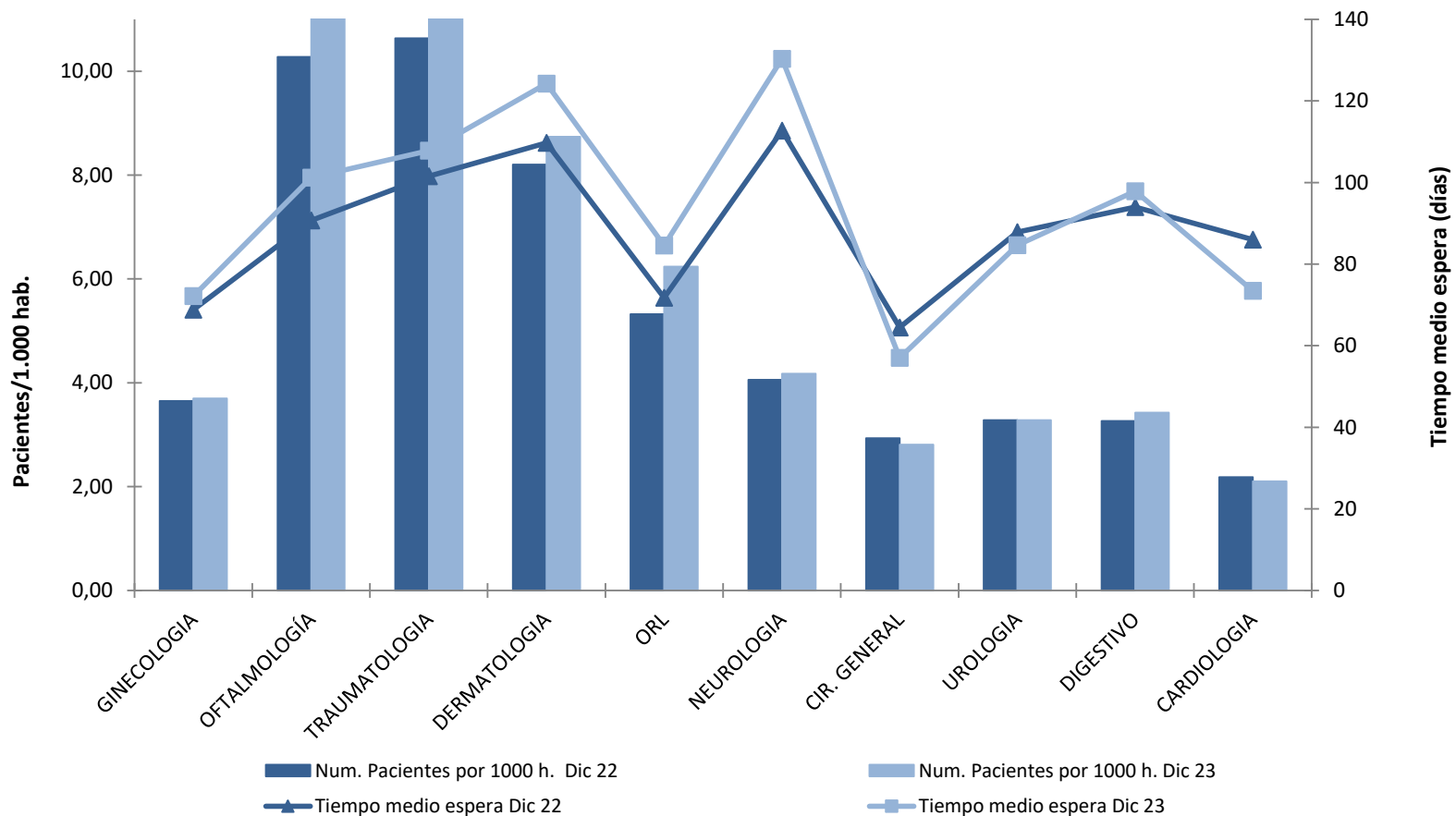

LISTA DE ESPERA DE CONSULTAS EN EL SNS

Evolución Diciembre 2019 - Diciembre 2023

Lista de espera estructural por 1.000 habitantes, tiempo medio de espera y porcentaje de citas a más de 60 días.

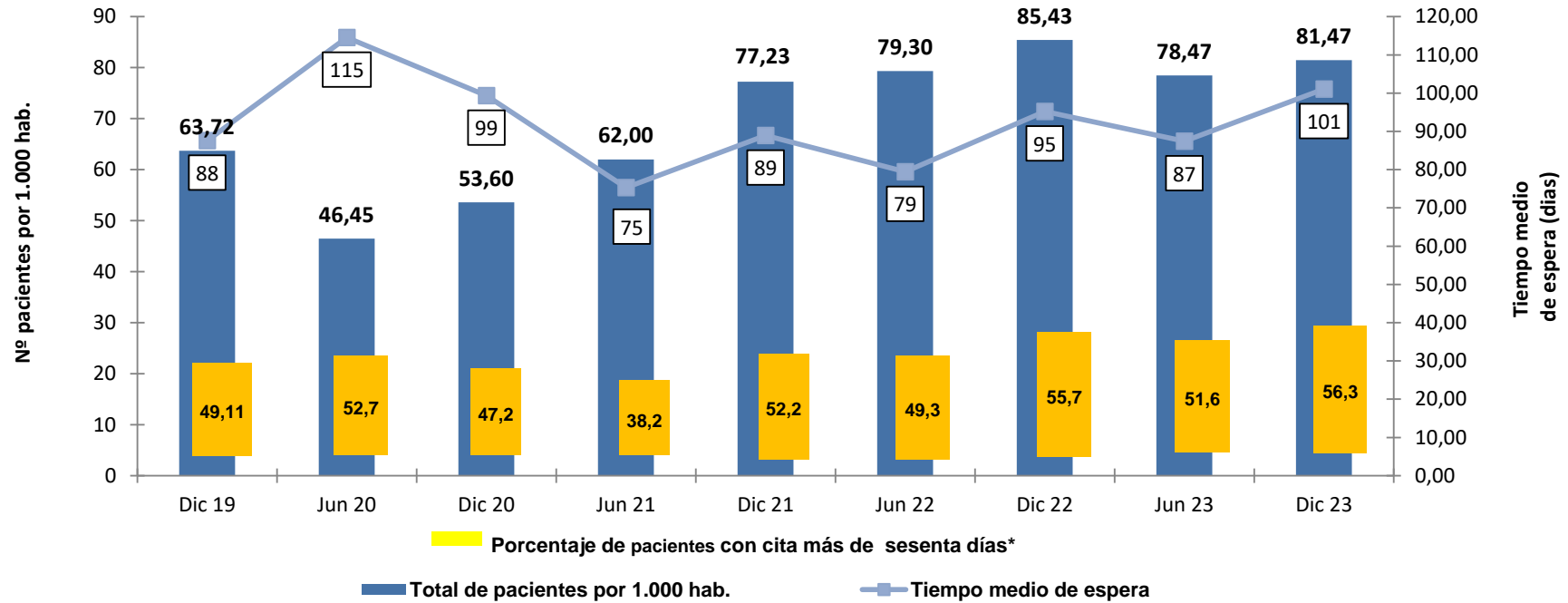

* Incluye únicamente pacientes con cita asignada y no aquellos pendientes de que se les asigne

GLOSARIO DE TÉRMINOS

Criterios: RD 605/2003

LISTA DE ESPERA QUIRÚRGICA:

• **Número de pacientes pendientes de una intervención quirúrgica programada en la fecha de corte**

- Total de pacientes en Lista de Espera Estructural (en situación de ser intervenidos quirúrgicamente y cuya espera es atribuida a la organización y recursos disponibles).
- Como pacientes pendientes de una intervención se entiende aquellos que se les ha prescrito una intervención no urgente para la cual se tiene previsto el uso del quirófano, además, deberán estar incluidos en un registro de pacientes pendientes de una intervención y la fecha de entrada en dicho registro es la de la prescripción.
- Las fechas de corte contempladas en el RD corresponden a 31 de diciembre y 30 de junio de cada año.

• **Tasa por 1.000 habitantes**

- La población de referencia es la de tarjeta sanitaria de acuerdo con las cifras de la base de datos de Tarjeta Sanitaria del Sistema Nacional de Salud.

• **Proporción de pacientes pendientes con espera mayor de seis meses en el momento de corte**

- Del total de pacientes en Lista de Espera Estructural, porcentaje de los que en ese momento llevan esperando más de seis meses.

• **Tiempo medio de espera de los pacientes pendientes**

- Promedio en días del tiempo de espera de los pacientes en espera estructural, calculado como la diferencia en días naturales entre la fecha de corte y la fecha de entrada (para el global del SNS se calcula la media ponderada de los tiempos de espera de las Comunidades Autónomas).

LISTA DE ESPERA DE CONSULTAS:

Número de pacientes en espera estructural : Idéntico criterio que para la lista de espera quirúrgica, referido a los pacientes pendientes de una primera consulta en Atención Especializada.

Tasa por 1.000 Hab: Número de pacientes en espera estructural pendientes de una primera consulta por cada 1.000 hab; donde, la población del denominador corresponde a la población de la base de datos de tarjeta sanitaria a la fecha de corte.

Tiempo medio de espera: Promedio de días naturales que en el momento del estudio llevan esperando los pacientes pendientes de una consulta o una prueba calculados como la diferencia en días naturales entre la fecha de corte y la fecha de entrada en lista de espera (para el global del SNS, se calcula la media ponderada de los tiempos de espera de las Comunidades Autónomas).

Porcentaje de pacientes con más de 60 días: referido exclusivamente a los pacientes con fecha de consulta asignada en el momento del cómputo, refleja la proporción de los mismos que presentan con más de sesenta días de demora entre la fecha de indicación y la fecha asignada para la consulta. No incluye a los pacientes que están pendientes de asignación de fecha.

Criterios: OCDE/RD 1039/2011

Se añaden una serie de Procesos con las mismas variables que se tienen en cuenta para la Lista de Espera Quirúrgica. Los Procesos que se incorporan al informe son:

- Prótesis rodilla
- Cirugía cardíaca valvular