



Secretaría General de Salud Digital,
Información e Innovación del SNS

S.G Información Sanitaria

SISTEMA DE INFORMACION
SOBRE LISTAS DE ESPERA EN EL
SISTEMA NACIONAL DE SALUD

SISLE-SNS

Situación a 31 de diciembre de 2021

Indicadores resumen

| Índice | pág |
|-------------------------------------------------------------------------------------------------------------|------------|
| <u>Distribución por especialidades</u> | 3 |
| <u>Distribución por procesos seleccionados</u> | 4 |
| <u>Evolución diciembre 2020- diciembre 2021 - Nº de pacientes y tiempo medio de espera</u> | 5 |
| <u>Evolución diciembre 2018 - diciembre 2021 - indicadores globales</u> | 6 |
| <u>Evolución actividad relacionada con la lista de espera quirurgica. Años 2018 - 2021</u> | 7 |
| <u>Indicadores globales por Comunidad Autónoma. Especialidades</u> | 8 |
| <u>Distribución por Comunidad Autónoma. Especialidades</u> | 9-10 |
| <u>Indicadores globales por Comunidad Autónoma. Procesos seleccionados</u> | 11 |
| <u>Distribución por Comunidad Autónoma. Procesos seleccionados</u> | 12-13 |
| LISTA DE ESPERA CONSULTAS EXTERNAS | |
| <u>Indicadores resumen - especialidades básicas.</u> | 14 |
| <u>Indicadores globales por Comunidad Autónoma.</u> | 15 |
| <u>Distribución por Comunidad Autónoma.</u> | 16-17 |
| <u>Evolución diciembre 2020 - diciembre 2021 - Nº de pacientes y tiempo medio de espera</u> | 18 |
| <u>Evolución diciembre 2018 - diciembre 2021 - indicadores globales</u> | 19 |
| <u>GLOSARIO DE TÉRMINOS</u> | 20 |

SITUACIÓN DE LA LISTA DE ESPERA QUIRÚRGICA EN EL SNS

DATOS A 31 DE DICIEMBRE DE 2021

Distribución por especialidades

| | Total pacientes en espera estructural | Diferencia con diciembre 2020 | Diferencia con junio 2020 | Tasa por 1.000 hab. | Porcentaje más de 6 meses | Tiempo medio de espera (días) | Diferencia con diciembre 2020 | Diferencia con junio 2020 |
|--------------------------------|---------------------------------------|-------------------------------|---------------------------|---------------------|---------------------------|-------------------------------|-------------------------------|---------------------------|
| ESPECIALIDADES | | | | | | | | |
| Cirugía General y de Digestivo | 132.440 | 7.462 | 5.758 | 2,88 | 20,0 | 119 | -28 | -45 |
| Ginecología | 31.403 | 861 | 2.358 | 0,68 | 17,8 | 107 | -25 | -30 |
| Oftalmología | 150.355 | 27.006 | 9.768 | 3,27 | 8,1 | 81 | -16 | -50 |
| ORL | 39.281 | 1.342 | -5.226 | 0,86 | 19,5 | 118 | -50 | -55 |
| Traumatología | 177.239 | 7.361 | -3.467 | 3,86 | 28,7 | 149 | -33 | -41 |
| Urología | 56.239 | 4.214 | 1.376 | 1,22 | 19,4 | 117 | -25 | -32 |
| Cirugía Cardíaca | 3.533 | -192 | 190 | 0,08 | 10,2 | 81 | -12 | 2 |
| Angiología /Cir. Vascolar | 19.040 | 3.409 | 3.074 | 0,41 | 22,5 | 125 | -9 | -34 |
| Cirugía Maxilofacial | 22.126 | 597 | -401 | 0,48 | 24,9 | 141 | -15 | -31 |
| Cirugía Pediátrica | 16.940 | 256 | -1.188 | 0,37 | 19,7 | 114 | -51 | -61 |
| Cirugía Plástica | 23.341 | -534 | -1.466 | 0,51 | 38,8 | 252 | -108 | -136 |
| Cirugía Torácica | 2.101 | 261 | 282 | 0,05 | 14,8 | 96 | -74 | -99 |
| Neurocirugía | 15.327 | 1.755 | 2.278 | 0,33 | 37,4 | 197 | -22 | -14 |
| Dermatología | 17.375 | 3.063 | 1.896 | 0,38 | 4,2 | 63 | -11 | -46 |
| TOTAL | 706.740 | 56.861 | 15.232 | 15,39 | 20,3 | 123 | -32 | -48 |

SITUACIÓN DE LA LISTA DE ESPERA QUIRÚRGICA EN EL SNS

DATOS A 31 DE DICIEMBRE DE 2021

Distribución procesos seleccionados (RD 605/2003)

| PROCESOS | Total pacientes en espera estructural | Diferencia con diciembre 2020 | Diferencia con junio 2020 | Tasa por 1.000 hab. | Porcentaje más de 6 meses | Tiempo medio de espera (días) | Diferencia con diciembre 2020 | Diferencia con junio 2020 |
|-------------------------------------|---------------------------------------|-------------------------------|---------------------------|---------------------|---------------------------|-------------------------------|-------------------------------|---------------------------|
| Catarata | 113.925 | 23.145 | 10.147 | 2,48 | 5,0 | 73 | -9 | -50 |
| Hernia inguinal / crural | 34.667 | 3.371 | 3.402 | 0,75 | 15,9 | 101 | -16 | -36 |
| Prótesis cadera | 14.961 | 792 | 1.186 | 0,33 | 21,4 | 123 | -26 | -32 |
| Artroscopia | 15.884 | -233 | -155 | 0,35 | 26,5 | 132 | -18 | -38 |
| Varices MM.II. | 13.921 | 2.290 | 2.000 | 0,30 | 21,0 | 120 | -18 | -50 |
| Colecistectomía | 18.178 | 91 | 1.684 | 0,40 | 19,3 | 112 | -17 | -29 |
| Hallux valgus | 10.976 | 127 | -2.219 | 0,24 | 26,9 | 140 | -41 | -48 |
| Adeno-amigdalectomía | 6.530 | -766 | -4.643 | 0,14 | 14,0 | 97 | -67 | -69 |
| Hipertrofia benigna de próstata | 10.042 | 1.491 | 2.348 | 0,22 | 23,5 | 126 | -18 | -30 |
| Quiste pilonidal | 5.116 | -144 | 56 | 0,11 | 17,5 | 105 | -1 | -26 |
| Túnel carpiano | 13.402 | 1.550 | -155 | 0,29 | 12,6 | 88 | -20 | -41 |
| Total Procesos seleccionados | 257.602 | 31.714 | 13.651 | 5,61 | 13,1 | 96 | -19 | -45 |

Resto procesos seleccionados (OCDE/RD 1039/2011)

| | | | | | | | | |
|-------------------------------------------|---------------|--------------|-------------|-------------|-------------|------------|------------|------------|
| Prótesis rodilla | 28.434 | 1.235 | -2.169 | 0,62 | 24,1 | 133 | -47 | -50 |
| Cirugía cardíaca valvular | 1.947 | -247 | 226 | 0,04 | 10,6 | 85 | -10 | 9 |
| By-pass coronario | 263 | 41 | 49 | 0,01 | 5,3 | 63 | -11 | 14 |
| Histerectomía | 6.778 | 551 | 1.152 | 0,15 | 20,0 | 114 | -16 | -17 |
| Total resto procesos seleccionados | 37.462 | 1.591 | -711 | 0,82 | 22,5 | 127 | -39 | -43 |

LISTA DE ESPERA QUIRÚRGICA DEL SNS Evolución Diciembre 2020 - Diciembre 2021

Distribución por especialidades (número de pacientes)
(en orden descendente situación Dic21)

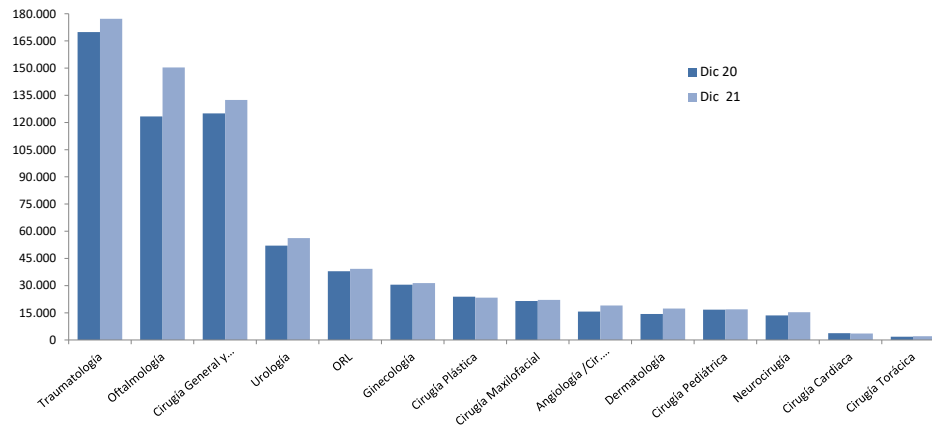

Distribución procesos seleccionados (número de pacientes)
(en orden descendente situación Dic 21)

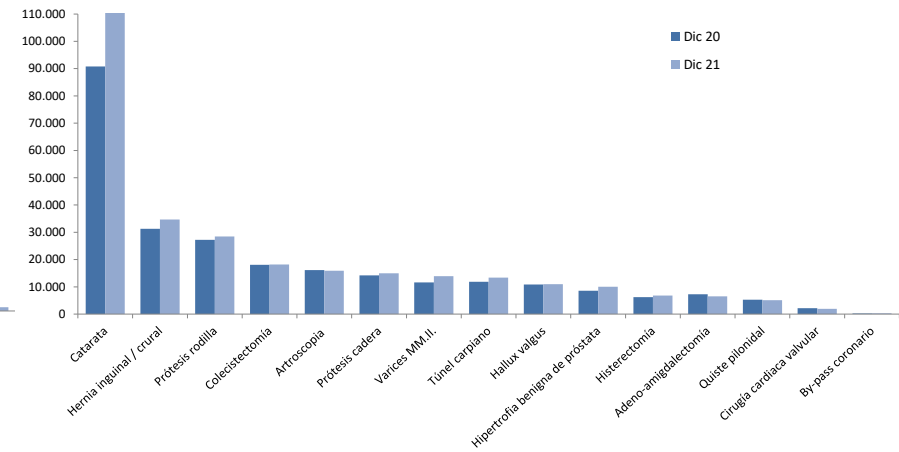

Tiempos medios de espera por especialidades (días)
(en orden descendente tiempos medios en Dic 21)

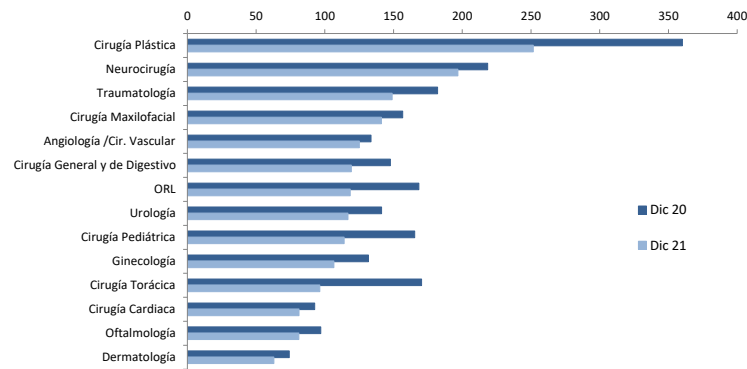

Tiempos medios de espera -procesos seleccionados (días)
(en orden descendente tiempos medios de espera Dic 21)

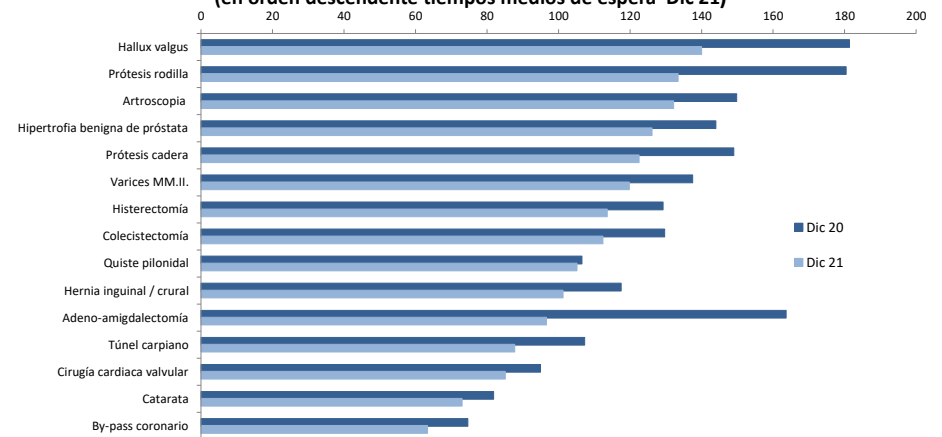

LISTA DE ESPERA QUIRÚRGICA DEL SNS

Evolución Dic 2018 - Dic 2021

Pacientes en espera estructural, tiempo medio de espera y porcentaje con más de seis meses de espera

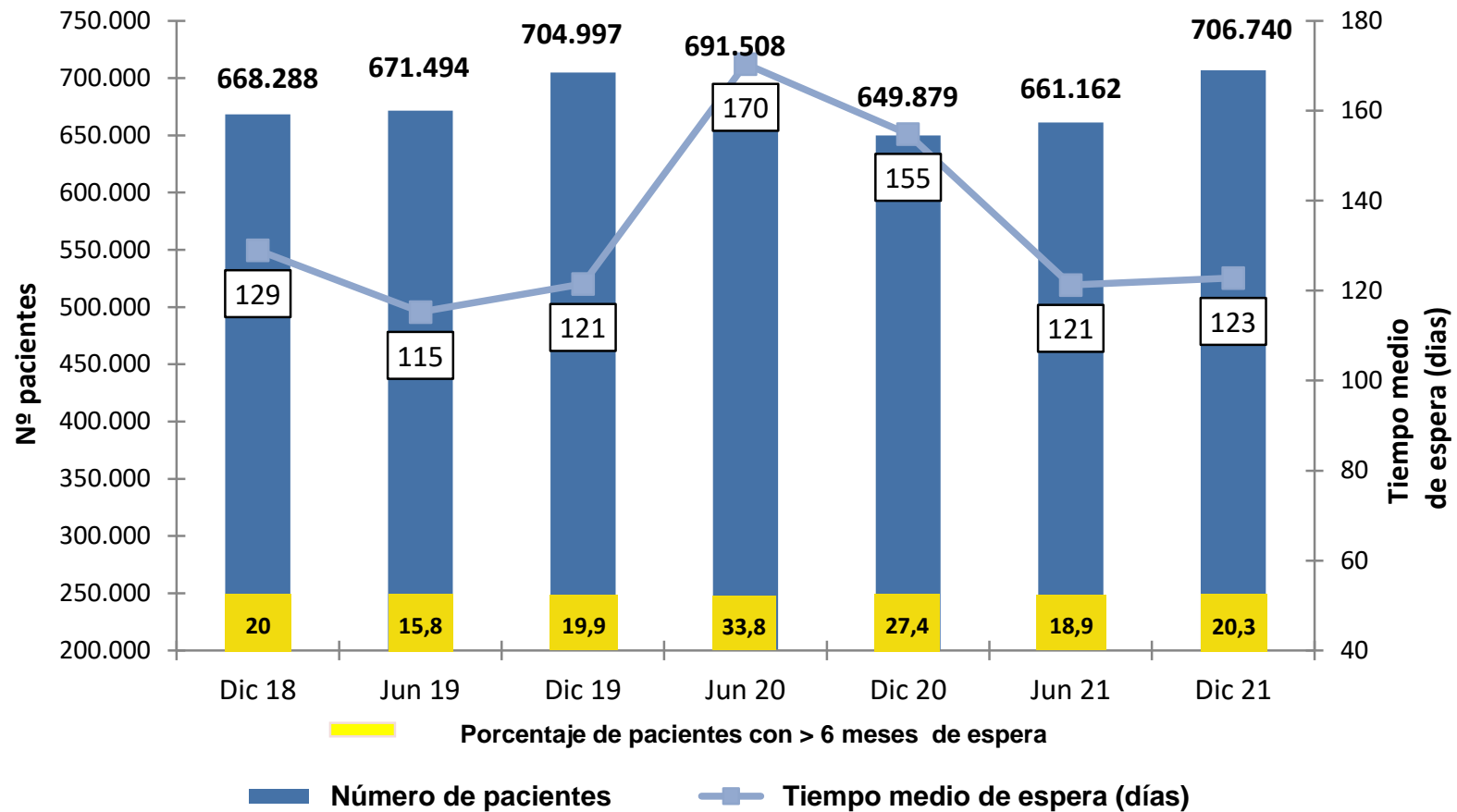

LISTA DE ESPERA QUIRÚRGICA DEL SNS

Evolución Actividad procedente de Lista de Espera. Año 2018 -2021 (Año completo)

| | Año 2018 | Año 2019 | Año 2020 | Año 2021 |
|-------------------------------------------|-------------------|-------------------|-------------------|-------------------|
| Número total de entradas | 2.403.341 | 2.469.230 | 1.858.593 | 2.350.674 |
| Tasa entradas por 1.000 habitantes | 63,3 | 64,7 | 48,5 | 61,1 |
| Número salidas por intervención | 2.039.916 | 2.050.146 | 1.575.087 | 1.876.195 |
| <i>Población protegida (*)</i> | 45.201.771 | 45.405.822 | 45.765.921 | 45.924.153 |

(*) Población protegida Base de datos de Tarjeta Sanitaria

SITUACIÓN DE LA LISTA DE ESPERA QUIRÚRGICA DEL SNS

DATOS A 31 DE DICIEMBRE DE 2021

Distribución por comunidades autónomas

| Comunidad Autónoma | Total de pacientes pendientes | Tasa por 1000 hab. | Porcentaje de pacientes con más de 6 meses | Tiempo medio de espera (días) |
|----------------------|-------------------------------|--------------------|--------------------------------------------|-------------------------------|
| ANDALUCÍA | 122.959 | 15,00 | 19,8 | 128 |
| ARAGON | 25.887 | 19,62 | 31,8 | 183 |
| PDO DE ASTURIAS | 20.115 | 20,15 | 14,5 | 95 |
| BALEARES | 14.412 | 12,51 | 23,3 | 134 |
| CANARIAS | 30.702 | 14,84 | 25,6 | 144 |
| CANTABRIA | 13.453 | 23,73 | 30,7 | 146 |
| CASTILLA Y LEON | 42.107 | 18,34 | 29,2 | 144 |
| CASTILLA-LA MANCHA | 30.956 | 15,91 | 0,9 | 113 |
| CATALUÑA | 154.799 | 20,76 | 30,6 | 156 |
| COMUNIDAD VALENCIANA | 50.831 | 10,72 | 15,9 | 100 |
| EXTREMADURA | 24.245 | 23,70 | 27,4 | 145 |
| GALICIA | 43.194 | 16,49 | 8,0 | 77 |
| MADRID | 71.956 | 10,74 | 9,3 | 73 |
| MURCIA | 24.892 | 16,63 | 15,1 | 94 |
| C. FORAL DE NAVARRA | 6.531 | 10,11 | 11,1 | 82 |
| PAÍS VASCO | 21.707 | 9,73 | 7,0 | 71 |
| RIOJA | 6.941 | 22,12 | 18,4 | 95 |
| CEUTA | 865 | 11,48 | 23,2 | 126 |
| MELILLA | 188 | 2,54 | 0,0 | 40 |
| TOTAL | 706.740 | 15,39 | 20,3 | 123 |

Lista de Espera Quirúrgica. SNS. Numero de Pacientes por 1000 habitantes

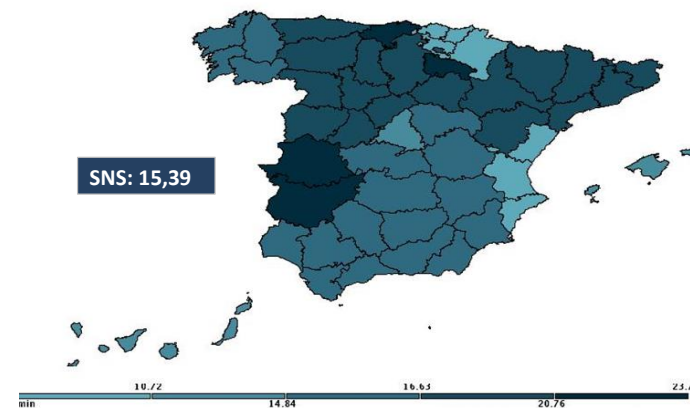

Lista de Espera Quirúrgica. SNS. Tiempo medio de espera (días).

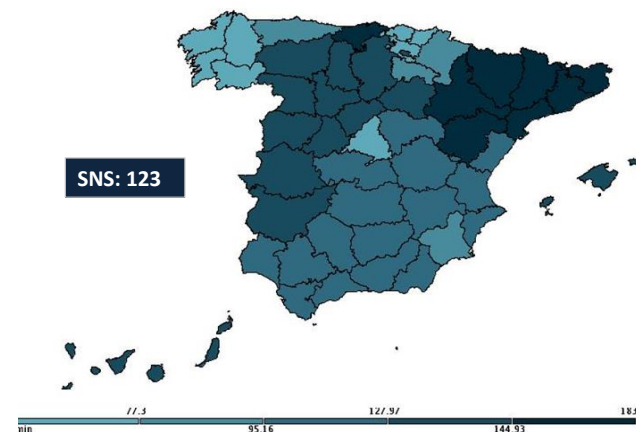

SITUACIÓN DE LA LISTA DE ESPERA QUIRÚRGICA DEL SNS

DATOS A 31 DE DICIEMBRE DE 2021

Distribución por comunidades autónomas

| Comunidad Autónoma | Cirugía General y de Digestivo | Ginecología | Oftalmología | ORL | Traumatología | Urología | Cirugía Cardíaca | Angiología /Cir. Vascular | Cirugía Maxilofacial | Cirugía Pediátrica | Cirugía Plástica | Cirugía Torácica | Neurocirugía | Dermatología | TOTAL |
|----------------------|--------------------------------|-------------|--------------|-------|---------------|----------|------------------|---------------------------|----------------------|--------------------|------------------|------------------|--------------|--------------|---------|
| ANDALUCÍA | 20.891 | 6.358 | 26.381 | 6.461 | 26.615 | 10.237 | 1.023 | 2.077 | 5.525 | 2.400 | 4.888 | 481 | 2.659 | 6.963 | 122.959 |
| ARAGON | 4.664 | 906 | 6.104 | 1.148 | 6.680 | 1.713 | 116 | 1.072 | 579 | 795 | 500 | 56 | 1.208 | 346 | 25.887 |
| PDO DE ASTURIAS | 3.788 | 771 | 4.251 | 736 | 5.438 | 1.632 | 232 | 543 | 263 | 275 | 1.321 | 22 | 353 | 490 | 20.115 |
| BALEARES | 3.786 | 560 | 2.853 | 1.106 | 3.550 | 1.056 | 46 | 162 | 425 | 350 | 237 | 86 | 80 | 115 | 14.412 |
| CANARIAS | 4.622 | 1.624 | 5.989 | 1.716 | 9.607 | 2.192 | 134 | 626 | 583 | 473 | 1.377 | 239 | 1.476 | 44 | 30.702 |
| CANTABRIA | 2.761 | 450 | 2.129 | 587 | 4.729 | 884 | 11 | 436 | 227 | 326 | 493 | 43 | 377 | | 13.453 |
| CASTILLA Y LEON | 8.412 | 1.400 | 9.323 | 2.199 | 12.480 | 2.989 | 130 | 967 | 357 | 865 | 1.726 | 61 | 919 | 279 | 42.107 |
| CASTILLA-LA MANCHA | 6.962 | 1.632 | 7.255 | 1.933 | 7.240 | 2.199 | 87 | 577 | 451 | 999 | 498 | 26 | 1.018 | 79 | 30.956 |
| CATALUÑA | 29.880 | 6.742 | 30.498 | 9.168 | 38.658 | 12.946 | 579 | 5.439 | 7.323 | 4.238 | 4.403 | 362 | 2.146 | 2.417 | 154.799 |
| COMUNIDAD VALENCIANA | 9.281 | 2.211 | 11.616 | 2.820 | 13.674 | 3.832 | 312 | 1.077 | 1.811 | 1.059 | 1.803 | 166 | 1.090 | 79 | 50.831 |
| EXTREMADURA | 3.839 | 1.320 | 4.940 | 1.678 | 6.440 | 2.180 | 69 | 440 | 425 | 345 | 577 | 57 | 1.106 | 829 | 24.245 |
| GALICIA | 7.618 | 1.924 | 10.227 | 1.923 | 11.781 | 3.425 | 188 | 1.348 | 659 | 914 | 1.212 | 113 | 958 | 904 | 43.194 |
| MADRID | 13.573 | 2.925 | 14.676 | 4.534 | 13.829 | 6.927 | 371 | 2.766 | 1.780 | 2.902 | 2.528 | 273 | 1.248 | 3.624 | 71.956 |
| MURCIA | 5.410 | 1.147 | 5.815 | 1.136 | 6.820 | 1.313 | 64 | 354 | 611 | 458 | 863 | 28 | 202 | 671 | 24.892 |
| C. FORAL DE NAVARRA | 1.265 | 199 | 821 | 511 | 2.298 | 189 | 33 | 250 | 139 | 197 | 370 | 20 | 116 | 123 | 6.531 |
| PAÍS VASCO | 4.172 | 959 | 5.317 | 1.181 | 5.907 | 1.536 | 130 | 745 | 485 | 344 | 503 | 59 | 369 | | 21.707 |
| RIOJA | 1.224 | 204 | 1.892 | 300 | 1.344 | 862 | 8 | 161 | 483 | | 42 | 9 | | 412 | 6.941 |
| CEUTA | 224 | 64 | 205 | 132 | 139 | 101 | | | | | | | | | 865 |
| MELILLA | 68 | 7 | 63 | 12 | 10 | 26 | | | | | | | 2 | | 188 |

Tasas de pacientes en espera por 1000 habitantes, por especialidad y por comunidad autónoma

| Comunidad Autónoma | Cirugía General y de Digestivo | Ginecología | Oftalmología | ORL | Traumatología | Urología | Cirugía Cardíaca | Angiología /Cir. Vascular | Cirugía Maxilofacial | Cirugía Pediátrica | Cirugía Plástica | Cirugía Torácica | Neurocirugía | Dermatología | TOTAL |
|----------------------|--------------------------------|-------------|--------------|------|---------------|----------|------------------|---------------------------|----------------------|--------------------|------------------|------------------|--------------|--------------|-------|
| ANDALUCÍA | 2,55 | 0,78 | 3,22 | 0,79 | 3,25 | 1,25 | 0,12 | 0,25 | 0,67 | 0,29 | 0,60 | 0,06 | 0,32 | 0,85 | 15,00 |
| ARAGON | 3,53 | 0,69 | 4,63 | 0,87 | 5,06 | 1,30 | 0,09 | 0,81 | 0,44 | 0,60 | 0,38 | 0,04 | 0,92 | 0,26 | 19,62 |
| PDO DE ASTURIAS | 3,79 | 0,77 | 4,26 | 0,74 | 5,45 | 1,63 | 0,23 | 0,54 | 0,26 | 0,28 | 1,32 | 0,02 | 0,35 | 0,49 | 20,15 |
| BALEARES | 3,29 | 0,49 | 2,48 | 0,96 | 3,08 | 0,92 | 0,04 | 0,14 | 0,37 | 0,30 | 0,21 | 0,07 | 0,07 | 0,10 | 12,51 |
| CANARIAS | 2,23 | 0,78 | 2,89 | 0,83 | 4,64 | 1,06 | 0,06 | 0,30 | 0,28 | 0,23 | 0,67 | 0,12 | 0,71 | 0,02 | 14,84 |
| CANTABRIA | 4,87 | 0,79 | 3,76 | 1,04 | 8,34 | 1,56 | 0,02 | 0,77 | 0,40 | 0,58 | 0,87 | 0,08 | 0,67 | | 23,73 |
| CASTILLA Y LEON | 3,66 | 0,61 | 4,06 | 0,96 | 5,44 | 1,30 | 0,06 | 0,42 | 0,16 | 0,38 | 0,75 | 0,03 | 0,40 | 0,12 | 18,34 |
| CASTILLA-LA MANCHA | 3,58 | 0,84 | 3,73 | 0,99 | 3,72 | 1,13 | 0,04 | 0,30 | 0,23 | 0,51 | 0,26 | 0,01 | 0,52 | 0,04 | 15,91 |
| CATALUÑA | 4,01 | 0,90 | 4,09 | 1,23 | 5,19 | 1,74 | 0,08 | 0,73 | 0,98 | 0,57 | 0,59 | 0,05 | 0,29 | 0,32 | 20,76 |
| COMUNIDAD VALENCIANA | 1,96 | 0,47 | 2,45 | 0,59 | 2,88 | 0,81 | 0,07 | 0,23 | 0,38 | 0,22 | 0,38 | 0,03 | 0,23 | 0,02 | 10,72 |
| EXTREMADURA | 3,75 | 1,29 | 4,83 | 1,64 | 6,30 | 2,13 | 0,07 | 0,43 | 0,42 | 0,34 | 0,56 | 0,06 | 1,08 | 0,81 | 23,70 |
| GALICIA | 2,91 | 0,73 | 3,90 | 0,73 | 4,50 | 1,31 | 0,07 | 0,51 | 0,25 | 0,35 | 0,46 | 0,04 | 0,37 | 0,35 | 16,49 |
| MADRID | 2,03 | 0,44 | 2,19 | 0,68 | 2,06 | 1,03 | 0,06 | 0,41 | 0,27 | 0,43 | 0,38 | 0,04 | 0,19 | 0,54 | 10,74 |
| MURCIA | 3,61 | 0,77 | 3,88 | 0,76 | 4,56 | 0,88 | 0,04 | 0,24 | 0,41 | 0,31 | 0,58 | 0,02 | 0,13 | 0,45 | 16,63 |
| C. FORAL DE NAVARRA | 1,96 | 0,31 | 1,27 | 0,79 | 3,56 | 0,29 | 0,05 | 0,39 | 0,22 | 0,30 | 0,57 | 0,03 | 0,18 | 0,19 | 10,11 |
| PAÍS VASCO | 1,87 | 0,43 | 2,38 | 0,53 | 2,65 | 0,69 | 0,06 | 0,33 | 0,22 | 0,15 | 0,23 | 0,03 | 0,17 | | 9,73 |
| RIOJA | 3,90 | 0,65 | 6,03 | 0,96 | 4,28 | 2,75 | 0,03 | 0,51 | 1,54 | | 0,13 | 0,03 | | 1,31 | 22,12 |
| CEUTA | 2,97 | 0,85 | 2,72 | 1,75 | 1,84 | 1,34 | | | | | | | | | 11,56 |
| MELILLA | 0,92 | 0,09 | 0,85 | 0,16 | 0,14 | 0,35 | | | | | | | 0,03 | | 2,55 |

**SITUACIÓN DE LA LISTA DE ESPERA QUIRÚRGICA DEL SNS
DATOS A 31 DE DICIEMBRE DE 2021**

Tiempos medios de espera, por especialidad y por comunidad autónoma

| Comunidad Autónoma | Cirugía General y de Digestivo | Ginecología | Oftalmología | ORL | Traumatología | Urología | Cirugía Cardíaca | Angiología /Cir. Vascular | Cirugía Maxilofacial | Cirugía Pediátrica | Cirugía Plástica | Cirugía Torácica | Neurocirugía | Dermatología | TOTAL |
|----------------------|--------------------------------|-------------|--------------|-----|---------------|----------|------------------|---------------------------|----------------------|--------------------|------------------|------------------|--------------|--------------|-------|
| ANDALUCÍA | 113 | 158 | 81 | 119 | 137 | 101 | 88 | 122 | 121 | 143 | 502 | 137 | 187 | 58 | 128 |
| ARAGON | 173 | 58 | 96 | 192 | 246 | 148 | 134 | 165 | 201 | 103 | 308 | 36 | 511 | 51 | 183 |
| PDO DE ASTURIAS | 95 | 84 | 72 | 86 | 124 | 85 | 139 | 85 | 87 | 69 | 75 | 25 | 155 | 60 | 95 |
| BALEARES | 151 | 80 | 90 | 150 | 155 | 102 | 75 | 130 | 166 | 109 | 142 | 237 | 135 | 66 | 134 |
| CANARIAS | 96 | 87 | 98 | 91 | 213 | 87 | 101 | 102 | 184 | 128 | 199 | 106 | 217 | 80 | 144 |
| CANTABRIA | 148 | 85 | 67 | 131 | 171 | 107 | 33 | 212 | 162 | 135 | 328 | 22 | 159 | | 146 |
| CASTILLA Y LEON | 157 | 81 | 85 | 86 | 200 | 120 | 59 | 101 | 115 | 147 | 182 | 35 | 179 | 49 | 144 |
| CASTILLA-LA MANCHA | 102 | 105 | 106 | 121 | 115 | 114 | 128 | 139 | 139 | 157 | 142 | 44 | 151 | 76 | 113 |
| CATALUÑA | 162 | 132 | 96 | 177 | 178 | 180 | 51 | 169 | 180 | 134 | 289 | 92 | 171 | 79 | 156 |
| COMUNIDAD VALENCIANA | 92 | 90 | 66 | 78 | 121 | 96 | 75 | 91 | 146 | 99 | 193 | 169 | 169 | 95 | 100 |
| EXTREMADURA | 130 | 96 | 86 | 115 | 178 | 146 | 111 | 325 | 204 | 73 | 286 | 61 | 285 | 73 | 145 |
| GALICIA | 73 | 59 | 62 | 68 | 97 | 81 | 71 | 52 | 78 | 101 | 72 | 41 | 113 | 53 | 77 |
| MADRID | 75 | 62 | 61 | 73 | 87 | 75 | 72 | 70 | 71 | 70 | 95 | 39 | 84 | 64 | 73 |
| MURCIA | 97 | 102 | 74 | 93 | 112 | 82 | 40 | 93 | 99 | 55 | 125 | 37 | 65 | 67 | 94 |
| C. FORAL DE NAVARRA | 89 | 76 | 48 | 69 | 92 | 29 | 43 | 89 | 70 | 76 | 138 | 33 | 103 | 80 | 82 |
| PAÍS VASCO | 67 | 58 | 55 | 76 | 88 | 73 | 58 | 80 | 56 | 82 | 75 | 31 | 84 | | 71 |
| RIOJA | 94 | 70 | 99 | 71 | 114 | 95 | 56 | 79 | 109 | | 60 | 17 | | 48 | 95 |
| CEUTA | 105 | 107 | 83 | 190 | 143 | 168 | | | | | | | | | 126 |
| MELILLA | 42 | 23 | 44 | 58 | 18 | 33 | | | | | | | 39 | | 40 |

Porcentaje de pacientes con más de seis meses de espera por especialidades y comunidad autónoma

| Comunidad Autónoma | Cirugía General y de Digestivo | Ginecología | Oftalmología | ORL | Traumatología | Urología | Cirugía Cardíaca | Angiología /Cir. Vascular | Cirugía Maxilofacial | Cirugía Pediátrica | Cirugía Plástica | Cirugía Torácica | Neurocirugía | Dermatología | TOTAL |
|----------------------|--------------------------------|-------------|--------------|------|---------------|----------|------------------|---------------------------|----------------------|--------------------|------------------|------------------|--------------|--------------|-------|
| ANDALUCÍA | 17,5 | 30,8 | 9,5 | 20,0 | 27,2 | 15,7 | 13,2 | 22,2 | 17,2 | 26,8 | 56,7 | 22,2 | 37,7 | | 19,8 |
| ARAGON | 31,5 | 3,6 | 11,1 | 38,9 | 47,8 | 26,6 | 26,7 | 40,3 | 47,0 | 16,2 | 44,6 | | 72,7 | 2,0 | 31,8 |
| PDO DE ASTURIAS | 15,4 | 10,9 | 2,7 | 8,3 | 28,2 | 11,5 | 35,8 | 8,1 | 9,9 | | 3,7 | | 42,2 | | 14,5 |
| BALEARES | 28,8 | 9,5 | 9,9 | 25,3 | 30,8 | 15,9 | 10,9 | 19,1 | 36,5 | 17,7 | 32,1 | 39,5 | 30,0 | 4,3 | 23,3 |
| CANARIAS | 15,1 | 12,1 | 13,5 | 13,6 | 39,2 | 13,0 | 17,9 | 20,0 | 43,9 | 30,9 | 41,1 | 20,9 | 46,4 | 13,6 | 25,6 |
| CANTABRIA | 33,3 | 11,3 | 5,2 | 34,1 | 37,6 | 22,5 | | 49,8 | 33,5 | 33,7 | 68,0 | | 36,6 | | 30,7 |
| CASTILLA Y LEON | 32,5 | 13,1 | 10,6 | 13,9 | 44,9 | 25,9 | 0,8 | 18,8 | 24,4 | 32,1 | 44,0 | | 43,3 | 0,7 | 29,2 |
| CASTILLA-LA MANCHA | 0,2 | 0,3 | 0,0 | 1,2 | 0,6 | 0,0 | | 0,7 | 7,1 | | 5,4 | | 5,5 | | 0,9 |
| CATALUÑA | 33,6 | 29,0 | 12,1 | 36,4 | 37,1 | 34,8 | 2,6 | 37,4 | 35,6 | 30,8 | 52,9 | 16,9 | 40,3 | 11,6 | 30,6 |
| COMUNIDAD VALENCIANA | 13,5 | 15,3 | 5,3 | 9,2 | 22,1 | 15,2 | 5,8 | 16,7 | 25,3 | 14,5 | 40,3 | 31,9 | 35,9 | 17,7 | 15,9 |
| EXTREMADURA | 24,9 | 14,6 | 9,3 | 23,3 | 38,4 | 27,4 | 15,9 | 59,8 | 50,4 | 7,8 | 57,0 | 3,5 | 60,9 | 6,9 | 27,4 |
| GALICIA | 5,8 | 1,4 | 1,5 | 4,9 | 15,9 | 10,3 | 3,2 | 0,4 | 4,9 | 19,4 | 3,8 | | 23,4 | 1,4 | 8,0 |
| MADRID | 9,3 | 8,0 | 5,7 | 8,0 | 13,6 | 10,5 | 7,8 | 5,1 | 9,6 | 6,9 | 16,5 | 1,5 | 12,7 | 7,7 | 9,3 |
| MURCIA | 14,9 | 18,7 | 7,8 | 14,3 | 22,8 | 10,6 | | 15,5 | 17,0 | 0,2 | 27,1 | | 5,0 | 4,8 | 15,1 |
| C. FORAL DE NAVARRA | 15,7 | 3,0 | 0,9 | 7,2 | 13,0 | | | 6,8 | 2,9 | 2,0 | 33,8 | | 18,1 | 6,5 | 11,1 |
| PAÍS VASCO | 3,8 | 2,4 | 3,0 | 8,6 | 12,6 | 9,1 | 0,8 | 9,7 | 1,2 | 5,8 | 6,8 | | 14,4 | | 7,0 |
| RIOJA | 19,6 | 4,9 | 19,7 | 4,0 | 26,9 | 21,3 | | 16,8 | 13,3 | | 4,8 | | | | 18,4 |
| CEUTA | 16,1 | 26,6 | 3,9 | 47,0 | 30,2 | 35,6 | | | | | | | | | 23,2 |
| MELILLA | | | | | | | | | | | | | | | |

SITUACIÓN DE LA LISTA DE ESPERA QUIRÚRGICA DEL SNS

DATOS A 31 DE DICIEMBRE DE 2021

Distribución por comunidades autónomas. **PROCESOS SELECCIONADOS (RD 605/2003)**

| Comunidad Autónoma | Total de pacientes pendientes | Tasa por 1000 hab. | Porcentaje de pacientes con más de 6 meses | Tiempo medio de espera (días) |
|----------------------|-------------------------------|--------------------|--------------------------------------------|-------------------------------|
| ANDALUCÍA | 37.453 | 4,59 | 11,0 | 72 |
| ARAGON | 10.554 | 7,99 | 23,1 | 136 |
| PDO DE ASTURIAS | 8.444 | 8,47 | 10,8 | 90 |
| BALEARES | 5.122 | 4,44 | 19,1 | 124 |
| CANARIAS | 9.549 | 4,61 | 16,5 | 109 |
| CANTABRIA | 4.281 | 7,55 | 20,9 | 114 |
| CASTILLA Y LEON | 18.522 | 8,08 | 22,8 | 124 |
| CASTILLA-LA MANCHA | 11.791 | 6,06 | 0,2 | 102 |
| CATALUÑA | 55.560 | 7,43 | 21,9 | 123 |
| COMUNIDAD VALENCIANA | 19.390 | 4,09 | 6,4 | 69 |
| EXTREMADURA | 7.615 | 7,45 | 17,2 | 109 |
| GALICIA | 20.348 | 7,77 | 4,7 | 70 |
| MADRID | 25.063 | 3,73 | 8,1 | 71 |
| MURCIA | 9.467 | 6,32 | 11,7 | 85 |
| C. FORAL DE NAVARRA | 2.360 | 3,65 | 9,8 | 78 |
| PAÍS VASCO | 8.846 | 3,96 | 4,3 | 62 |
| RIOJA | 2.800 | 8,93 | 22,0 | 106 |
| CEUTA | 384 | 5,09 | 14,8 | 106 |
| MELILLA | 53 | 0,71 | 0,0 | 46 |
| TOTAL | 257.602 | 5,61 | 13,1 | 96 |

Lista de Espera Quirúrgica (procesos seleccionados). SNS.
Num. Pacientes/1000 hab.

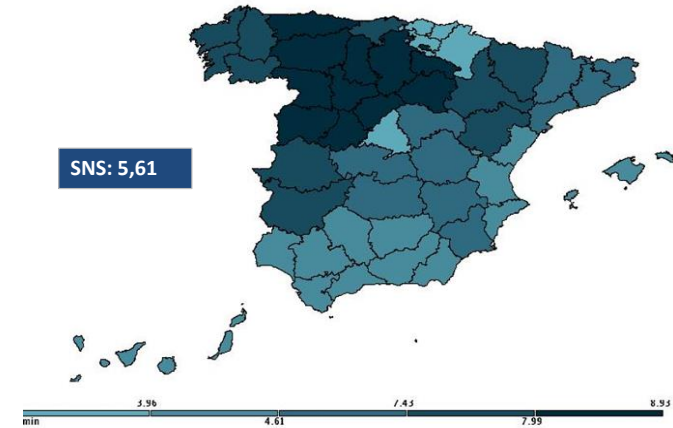

Lista de Espera Quirúrgica (procesos seleccionados). SNS.
Tiempo medio de espera (días).

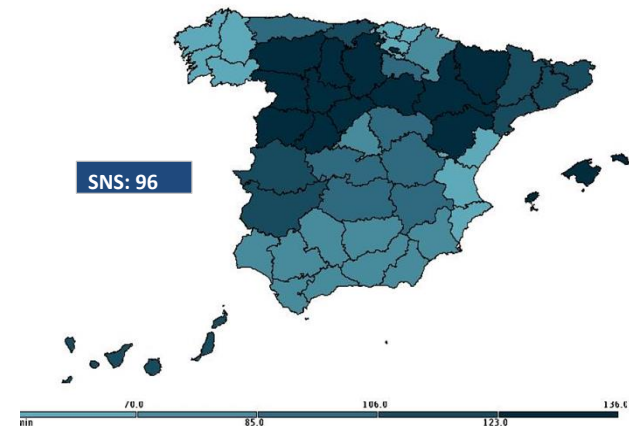

SITUACIÓN DE LA LISTA DE ESPERA QUIRÚRGICA DEL SNS

DATOS A 31 DE DICIEMBRE DE 2021

Distribución por Comunidades Autónomas (Número de pacientes de procesos seleccionados en espera estructural) RD 605/2003

Resto procesos seleccionados (OCDE/RD 1039/2011)

| Comunidad Autónoma | Catarata | Hernia inguinal / crural | Prótesis cadera | Artroscopia | Varices MM.II. | Colecistectomía | Hallux valgus | Adeno-amigdalectomía | Hipertrofia benigna de próstata | Quieste pilonidal | Túnel carpiano | Total procesos seleccionados | Prótesis rodilla | Cirugía cardíaca valvular | By-pass coronario | Histerectomía |
|----------------------|----------|--------------------------|-----------------|-------------|----------------|-----------------|---------------|----------------------|---------------------------------|-------------------|----------------|------------------------------|------------------|---------------------------|-------------------|---------------|
| ANDALUCÍA | 18.012 | 4.748 | 1.696 | 2.091 | 1.231 | 2.694 | 1.797 | 1.071 | 962 | 1.044 | 2.107 | 37.453 | 4.851 | 413 | 49 | 1.802 |
| ARAGON | 5.135 | 1.261 | 498 | 230 | 890 | 692 | 500 | 88 | 455 | 242 | 563 | 10.554 | 1.002 | 101 | 3 | 132 |
| PDO DE ASTURIAS | 3.390 | 960 | 930 | 934 | 389 | 559 | 307 | 81 | 299 | 139 | 456 | 8.444 | 1.102 | 208 | 16 | 214 |
| BALEARES | 2.162 | 695 | 255 | 358 | 140 | 660 | 169 | 170 | 257 | 118 | 138 | 5.122 | 434 | 9 | 23 | 113 |
| CANARIAS | 4.125 | 936 | 633 | 596 | 378 | 697 | 450 | 356 | 416 | 10 | 952 | 9.549 | 1.285 | 77 | 17 | 339 |
| CANTABRIA | 1.671 | 462 | 616 | 251 | 291 | 286 | 13 | 88 | 198 | 30 | 375 | 4.281 | 95 | | | 95 |
| CASTILLA Y LEON | 8.118 | 2.992 | 1.584 | 850 | 827 | 979 | 1.126 | 253 | 610 | 410 | 773 | 18.522 | 2.591 | 112 | 16 | 333 |
| CASTILLA-LA MANCHA | 6.603 | 1.606 | 495 | 392 | 242 | 1.004 | 75 | 439 | 478 | | 457 | 11.791 | 929 | 64 | 5 | 368 |
| CATALUÑA | 22.177 | 6.433 | 2.768 | 4.194 | 4.639 | 4.273 | 2.702 | 2.015 | 2.794 | 1.017 | 2.548 | 55.560 | 5.871 | 184 | 61 | 1.361 |
| COMUNIDAD VALENCIANA | 8.822 | 2.420 | 995 | 1.865 | 616 | 1.071 | 979 | 389 | 652 | 519 | 1.062 | 19.390 | 1.854 | 215 | 18 | 340 |
| EXTREMADURA | 3.623 | 872 | 426 | 389 | 110 | 568 | 436 | 277 | 318 | 131 | 465 | 7.615 | 1.662 | 36 | 1 | 145 |
| GALICIA | 8.799 | 3.242 | 1.497 | 1.232 | 1.310 | 1.049 | 852 | 339 | 556 | 349 | 1.123 | 20.348 | 1.879 | 129 | 9 | 428 |
| MADRID | 10.463 | 5.087 | 1.084 | 737 | 1.962 | 1.744 | 769 | 506 | 1.038 | 599 | 1.074 | 25.063 | 2.227 | 177 | 30 | 582 |
| MURCIA | 4.295 | 995 | 396 | 1.027 | 336 | 693 | 506 | 177 | 163 | 327 | 552 | 9.467 | 911 | 48 | 6 | 343 |
| C. FORAL DE NAVARRA | 679 | 239 | 120 | 461 | 60 | 278 | 113 | 62 | 23 | 86 | 239 | 2.360 | 322 | 39 | | 40 |
| PAÍS VASCO | 4.304 | 1.228 | 793 | 248 | 336 | 765 | 7 | 162 | 547 | 9 | 447 | 8.846 | 1.163 | 128 | 9 | 83 |
| RIOJA | 1.355 | 407 | 166 | | 153 | 117 | 169 | 38 | 275 | 72 | 48 | 2.800 | 256 | 7 | | 60 |
| CEUTA | 161 | 77 | 9 | 29 | 11 | 38 | 6 | 19 | | 12 | 22 | 384 | | | | |
| MELILLA | 31 | 7 | | | | 11 | | | 1 | 2 | 1 | 53 | | | | |

Tasas de pacientes en espera por 1000 habitantes

| Comunidad Autónoma | Catarata | Hernia inguinal / crural | Prótesis cadera | Artroscopia | Varices MM.II. | Colecistec-tomía | Hallux valgus | Adeno-amigdalectomía | Hipertrofia benigna de próstata | Quieste pilonidal | Túnel carpiano | Total procesos seleccionados | Prótesis rodilla | Cirugía cardíaca valvular | By-pass coronario | Histerectomía |
|----------------------|----------|--------------------------|-----------------|-------------|----------------|------------------|---------------|----------------------|---------------------------------|-------------------|----------------|------------------------------|------------------|---------------------------|-------------------|---------------|
| ANDALUCÍA | 2,20 | 0,58 | 0,21 | 0,26 | 0,15 | 0,33 | 0,22 | 0,13 | 0,12 | 0,13 | 0,26 | 4,59 | 0,59 | 0,05 | 0,006 | 0,22 |
| ARAGON | 3,89 | 0,96 | 0,38 | 0,17 | 0,67 | 0,52 | 0,38 | 0,07 | 0,34 | 0,18 | 0,43 | 7,99 | 0,76 | 0,08 | 0,002 | 0,10 |
| PDO DE ASTURIAS | 3,40 | 0,96 | 0,93 | 0,94 | 0,39 | 0,56 | 0,31 | 0,08 | 0,30 | 0,14 | 0,46 | 8,47 | 1,10 | 0,21 | 0,016 | 0,21 |
| BALEARES | 1,88 | 0,60 | 0,22 | 0,31 | 0,12 | 0,57 | 0,15 | 0,15 | 0,22 | 0,10 | 0,12 | 4,44 | 0,38 | 0,01 | 0,020 | 0,10 |
| CANARIAS | 1,99 | 0,45 | 0,31 | 0,29 | 0,18 | 0,34 | 0,22 | 0,17 | 0,20 | 0,00 | 0,46 | 4,61 | 0,62 | 0,04 | 0,008 | 0,16 |
| CANTABRIA | 2,95 | 0,82 | 1,09 | 0,44 | 0,51 | 0,50 | 0,02 | 0,16 | 0,35 | 0,05 | 0,66 | 7,55 | 0,17 | | | 0,17 |
| CASTILLA Y LEON | 3,54 | 1,30 | 0,69 | 0,37 | 0,36 | 0,43 | 0,49 | 0,11 | 0,27 | 0,18 | 0,34 | 8,08 | 1,13 | 0,05 | 0,007 | 0,15 |
| CASTILLA-LA MANCHA | 3,39 | 0,83 | 0,25 | 0,20 | 0,12 | 0,52 | 0,04 | 0,23 | 0,25 | 0,23 | 0,23 | 6,06 | 0,48 | 0,03 | 0,003 | 0,19 |
| CATALUÑA | 2,97 | 0,86 | 0,37 | 0,56 | 0,62 | 0,57 | 0,36 | 0,27 | 0,37 | 0,14 | 0,34 | 7,43 | 0,79 | 0,02 | 0,008 | 0,18 |
| COMUNIDAD VALENCIANA | 1,86 | 0,51 | 0,21 | 0,39 | 0,13 | 0,23 | 0,21 | 0,08 | 0,14 | 0,11 | 0,22 | 4,09 | 0,39 | 0,05 | 0,004 | 0,07 |
| EXTREMADURA | 3,54 | 0,85 | 0,42 | 0,38 | 0,11 | 0,56 | 0,43 | 0,27 | 0,31 | 0,13 | 0,45 | 7,45 | 1,62 | 0,04 | 0,001 | 0,14 |
| GALICIA | 3,36 | 1,24 | 0,57 | 0,47 | 0,50 | 0,40 | 0,33 | 0,13 | 0,21 | 0,13 | 0,43 | 7,77 | 0,72 | 0,05 | 0,003 | 0,16 |
| MADRID | 1,56 | 0,76 | 0,16 | 0,11 | 0,29 | 0,26 | 0,11 | 0,08 | 0,15 | 0,09 | 0,16 | 3,73 | 0,33 | 0,03 | 0,004 | 0,09 |
| MURCIA | 2,87 | 0,66 | 0,26 | 0,69 | 0,22 | 0,46 | 0,34 | 0,12 | 0,11 | 0,22 | 0,37 | 6,32 | 0,61 | 0,03 | 0,004 | 0,23 |
| C. FORAL DE NAVARRA | 1,05 | 0,37 | 0,19 | 0,71 | 0,09 | 0,43 | 0,17 | 0,10 | 0,04 | 0,13 | 0,37 | 3,65 | 0,50 | 0,06 | | 0,06 |
| PAÍS VASCO | 1,93 | 0,55 | 0,36 | 0,11 | 0,15 | 0,34 | 0,00 | 0,07 | 0,25 | 0,00 | 0,20 | 3,96 | 0,52 | 0,06 | 0,004 | 0,04 |
| RIOJA | 4,32 | 1,30 | 0,53 | | 0,49 | 0,37 | 0,54 | 0,12 | 0,88 | 0,23 | 0,15 | 8,93 | 0,82 | 0,02 | | 0,19 |
| CEUTA | 2,15 | 1,03 | 0,12 | 0,39 | 0,15 | 0,51 | 0,08 | 0,25 | | 0,16 | 0,29 | 5,09 | | | | |
| MELILLA | 0,42 | 0,10 | | | | 0,15 | | | 0,01 | 0,03 | 0,01 | 0,71 | | | | |

SITUACIÓN DE LA LISTA DE ESPERA QUIRÚRGICA DEL SNS
DATOS A 31 DE DICIEMBRE DE 2021

Tiempos medios de espera de procesos seleccionados por comunidad autónoma RD 605/2003

Resto procesos seleccionados (OCDE/RD 1039/2011)

| Comunidad Autónoma | Catarata | Hernia inguinal / crural | Prótesis cadera | Artroscopia | Varices MM.II. | Colecistec-tomía | Hallux valgus | Adeno-amigdalectomía | Hipertrofia benigna de próstata | Quiste pilonidal | Túnel carpiano | Total procesos seleccionados | Prótesis rodilla | Cirugía cardíaca valvular | By-pass coronario | Histerectomía |
|----------------------|----------|--------------------------|-----------------|-------------|----------------|------------------|---------------|----------------------|---------------------------------|------------------|----------------|------------------------------|------------------|---------------------------|-------------------|---------------|
| ANDALUCÍA | 59 | 79 | 104 | 107 | 75 | 70 | 98 | 70 | 85 | 73 | 77 | 72 | 109 | 82 | 59 | 150 |
| ARAGON | 90 | 159 | 162 | 260 | 177 | 160 | 290 | 138 | 165 | 184 | 151 | 136 | 251 | 135 | 129 | 53 |
| PDO DE ASTURIAS | 72 | 105 | 119 | 108 | 76 | 105 | 87 | 68 | 129 | 85 | 64 | 90 | 126 | 140 | 132 | 100 |
| BALEARES | 90 | 134 | 138 | 144 | 164 | 197 | 175 | 122 | 117 | 120 | 93 | 124 | 184 | 89 | 74 | 99 |
| CANARIAS | 92 | 89 | 202 | 164 | 99 | 88 | 175 | 80 | 116 | 148 | 101 | 109 | 192 | 96 | 119 | 94 |
| CANTABRIA | 67 | 122 | 165 | 152 | 213 | 105 | 91 | 125 | 137 | 133 | 114 | 114 | 81 | | | 81 |
| CASTILLA Y LEON | 86 | 150 | 178 | 177 | 111 | 130 | 213 | 66 | 137 | 203 | 92 | 124 | 212 | 62 | 18 | 85 |
| CASTILLA-LA MANCHA | 105 | 87 | 91 | 123 | 118 | 97 | 109 | 114 | 115 | | 88 | 102 | 89 | 130 | 150 | 104 |
| CATALUÑA | 78 | 136 | 126 | 168 | 176 | 160 | 171 | 139 | 178 | 137 | 115 | 123 | 140 | 34 | 30 | 140 |
| COMUNIDAD VALENCIANA | 59 | 62 | 95 | 117 | 69 | 66 | 80 | 60 | 65 | 87 | 60 | 69 | 90 | 80 | 55 | 88 |
| EXTREMADURA | 78 | 100 | 178 | 151 | 133 | 161 | 173 | 76 | 203 | 87 | 100 | 109 | 175 | 110 | 184 | 150 |
| GALICIA | 63 | 70 | 81 | 93 | 51 | 85 | 90 | 50 | 93 | 60 | 70 | 70 | 87 | 77 | 141 | 64 |
| MADRID | 63 | 81 | 84 | 75 | 70 | 79 | 71 | 74 | 89 | 73 | 60 | 71 | 92 | 80 | 61 | 61 |
| MURCIA | 69 | 114 | 118 | 104 | 83 | 95 | 106 | 87 | 85 | 73 | 75 | 85 | 107 | 42 | 37 | 109 |
| C. FORAL DE NAVARRA | 47 | 56 | 79 | 92 | 115 | 133 | 84 | 42 | 21 | 115 | 82 | 78 | 106 | 71 | | 35 |
| PAÍS VASCO | 54 | 65 | 78 | 105 | 61 | 69 | 144 | 43 | 77 | 20 | 60 | 62 | 90 | 70 | 20 | 65 |
| RIOJA | 114 | 116 | 125 | | 81 | 71 | 115 | 69 | 83 | 94 | 35 | 106 | 110 | 56 | | 84 |
| CEUTA | 80 | 118 | 254 | 134 | 135 | 81 | 103 | 221 | | 107 | 84 | 106 | | | | |
| MELILLA | 40 | 71 | | | 51 | | | | 1 | 58 | 27 | 46 | | | | |

Porcentaje de pacientes con más de seis meses

| Comunidad Autónoma | Catarata | Hernia inguinal / crural | Prótesis cadera | Artroscopia | Varices MM.II. | Colecistec-tomía | Hallux valgus | Adeno-amigdalectomía | Hipertrofia benigna de próstata | Quiste pilonidal | Túnel carpiano | Total procesos seleccionados | Prótesis rodilla | Cirugía cardíaca valvular | By-pass coronario | Histerectomía |
|----------------------|----------|--------------------------|-----------------|-------------|----------------|------------------|---------------|----------------------|---------------------------------|------------------|----------------|------------------------------|------------------|---------------------------|-------------------|---------------|
| ANDALUCÍA | 2,7 | 9,7 | 17,5 | 20,5 | 6,8 | 5,8 | 17,5 | 7,4 | 11,6 | 8,0 | 10,0 | 11,0 | 17,4 | 8,2 | 2,0 | 29,2 |
| ARAGON | 8,2 | 30,7 | 30,7 | 50,4 | 44,6 | 34,4 | 55,4 | 28,4 | 36,3 | 36,0 | 31,1 | 23,1 | 42,4 | 27,7 | | |
| PDO DE ASTURIAS | 1,8 | 19,6 | 25,4 | 20,9 | 1,0 | 17,4 | 13,4 | | 26,8 | 6,5 | 0,7 | 10,8 | 28,6 | 36,5 | 37,5 | 14,0 |
| BALEARES | 8,3 | 20,1 | 24,7 | 24,6 | 34,3 | 43,6 | 34,3 | 16,5 | 20,2 | 19,5 | 8,7 | 19,1 | 33,2 | 22,2 | 8,7 | 15,0 |
| CANARIAS | 11,6 | 11,4 | 34,8 | 30,2 | 17,5 | 13,6 | 32,0 | 7,6 | 23,8 | 30,0 | 16,5 | 16,5 | 35,4 | 18,2 | 11,8 | 14,2 |
| CANTABRIA | 4,5 | 24,9 | 36,7 | 37,8 | 46,0 | 19,2 | 15,4 | 30,7 | 36,9 | 33,3 | 22,4 | 20,9 | 11,6 | | | 11,6 |
| CASTILLA Y LEON | 10,2 | 32,3 | 37,3 | 42,7 | 21,9 | 28,2 | 48,1 | 4,7 | 30,0 | 42,9 | 13,5 | 22,8 | 49,9 | 0,9 | | 12,9 |
| CASTILLA-LA MANCHA | | 0,9 | | 1,0 | 0,4 | | | 0,7 | | | | 0,2 | 0,1 | | | 0,3 |
| CATALUÑA | 5,3 | 28,5 | 21,5 | 39,3 | 38,6 | 35,9 | 37,2 | 28,8 | 38,9 | 30,8 | 23,1 | 21,9 | 25,0 | | | 33,1 |
| COMUNIDAD VALENCIANA | 2,8 | 4,8 | 13,9 | 19,7 | 8,6 | 5,0 | 10,0 | 4,6 | 4,6 | 13,7 | 4,1 | 6,4 | 12,9 | 6,0 | | 15,3 |
| EXTREMADURA | 5,5 | 15,7 | 45,3 | 40,9 | 19,1 | 35,6 | 36,5 | 6,5 | 43,7 | 6,1 | 16,8 | 17,2 | 40,4 | 13,9 | 100,0 | 29,7 |
| GALICIA | 1,6 | 4,9 | 9,2 | 14,3 | 0,2 | 8,4 | 12,9 | 0,6 | 11,2 | 1,1 | 6,6 | 4,7 | 10,4 | 3,9 | 22,2 | 2,1 |
| MADRID | 6,4 | 10,3 | 11,8 | 10,6 | 3,6 | 10,8 | 6,4 | 10,3 | 15,2 | 7,7 | 5,3 | 8,1 | 14,7 | 10,2 | | 6,4 |
| MURCIA | 6,0 | 20,7 | 24,7 | 20,3 | 9,8 | 14,3 | 20,8 | 13,6 | 10,4 | 4,9 | 8,9 | 11,7 | 20,4 | | | 22,2 |
| C. FORAL DE NAVARRA | 0,4 | 0,8 | 9,2 | 13,2 | 16,7 | 33,1 | 4,4 | | | 31,4 | 8,4 | 9,8 | 18,6 | 10,3 | | |
| PAÍS VASCO | 2,7 | 2,2 | 7,4 | 16,1 | 0,9 | 4,1 | 42,9 | 1,2 | 11,0 | | 7,8 | 4,3 | 13,2 | 4,7 | | 2,4 |
| RIOJA | 23,2 | 28,7 | 29,5 | | 16,3 | 6,8 | 26,6 | 5,3 | 15,6 | 18,1 | 2,1 | 22,0 | 25,8 | | | 10,0 |
| CEUTA | 2,5 | 22,1 | 66,7 | 27,6 | 27,3 | 5,3 | | 63,2 | | 25,0 | 9,1 | 14,8 | | | | |
| MELILLA | | | | | | | | | | | | | | | | |

SITUACIÓN DE LA LISTA DE ESPERA DE CONSULTAS EXTERNAS EN EL SNS

DATOS A 31 DE DICIEMBRE DE 2021

Total primeras consultas y especialidades básicas

| | Num pacientes pendientes por 1.000 hab. | Diferencia con Diciembre 2020 | Porcentaje con fecha asignada a más de sesenta días | Tiempo medio de espera (días) | Diferencia con Diciembre 2020 | Diferencia con junio 2020 |
|-----------------------------|-----------------------------------------------|-------------------------------------|-----------------------------------------------------------|----------------------------------|-------------------------------------|---------------------------------|
| TOTAL | 77,23 | 23,63 | 52,2 | 89 | -10 | -26 |
| Ginecología | 3,41 | 0,88 | 44,4 | 60 | 5 | -0 |
| Oftalmología | 9,41 | 2,13 | 60,4 | 90 | -14 | -20 |
| Traumatología | 10,07 | 2,64 | 60,1 | 101 | -17 | -45 |
| Dermatología | 6,84 | 2,19 | 63,6 | 92 | -19 | -25 |
| ORL | 4,31 | 1,25 | 44,7 | 70 | -23 | -32 |
| Neurología | 3,34 | 1,29 | 55,9 | 100 | 8 | -4 |
| C.Gral y A.Digestivo | 2,80 | 1,03 | 40,2 | 62 | -10 | -13 |
| Urología | 2,95 | 0,96 | 45,5 | 85 | -13 | -40 |
| Digestivo | 3,19 | 1,01 | 55,4 | 90 | 7 | -13 |
| Cardiología | 2,27 | 0,76 | 43,1 | 81 | 7 | 0 |

SITUACIÓN DE LA LISTA DE ESPERA CONSULTAS DEL SNS

DATOS A 31 DE DICIEMBRE DE 2021

Distribución por comunidades autónomas

| Comunidad Autónoma | Tasa por 1000 hab. | Tiempo medio de espera (días) | Porcentaje de citas >60 días |
|----------------------|--------------------|-------------------------------|------------------------------|
| ANDALUCÍA | 106,49 | 105 | 18,4 |
| ARAGON | 76,07 | 160 | 35,0 |
| PDO DE ASTURIAS | 89,54 | 79 | 30,6 |
| BALEARES | 38,48 | 51 | 6,5 |
| CANARIAS | 56,33 | 118 | 88,2 |
| CANTABRIA | 81,28 | 70 | 59,1 |
| CASTILLA Y LEON | 65,06 | 77 | 42,8 |
| CASTILLA-LA MANCHA | 24,21 | 69 | 45,2 |
| CATALUÑA | 36,88 | 93 | 31,3 |
| COMUNIDAD VALENCIANA | 61,42 | 95 | 45,8 |
| EXTREMADURA | 42,97 | 64 | 18,1 |
| GALICIA | 73,91 | 56 | 35,8 |
| MADRID | 53,34 | 56 | 70,4 |
| MURCIA | 47,13 | 77 | 62,3 |
| C. FORAL DE NAVARRA | 92,11 | 109 | 11,9 |
| PAÍS VASCO | 14,66 | 34 | 14,5 |
| RIOJA | 42,62 | 59 | 75,2 |
| CEUTA | 35,14 | 31 | 57,8 |
| MELILLA | 38,39 | 19 | 30,6 |
| TOTAL | 77,23 | 89 | 52,2 |

Lista de Espera de Consultas. SNS. Numero de Pacientes por 1000 habitantes

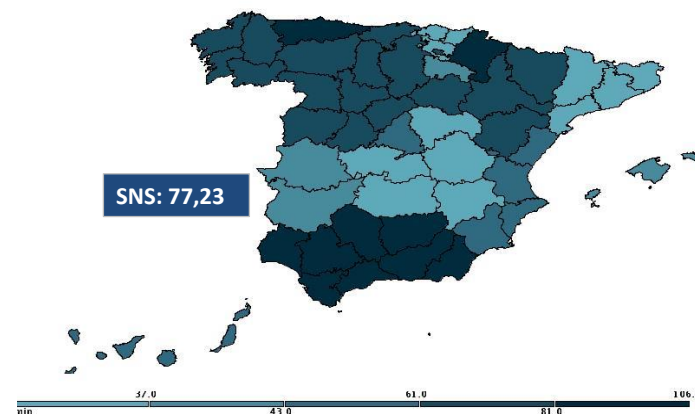

Lista de Espera de Consultas. SNS. Tiempo medio de espera (días).

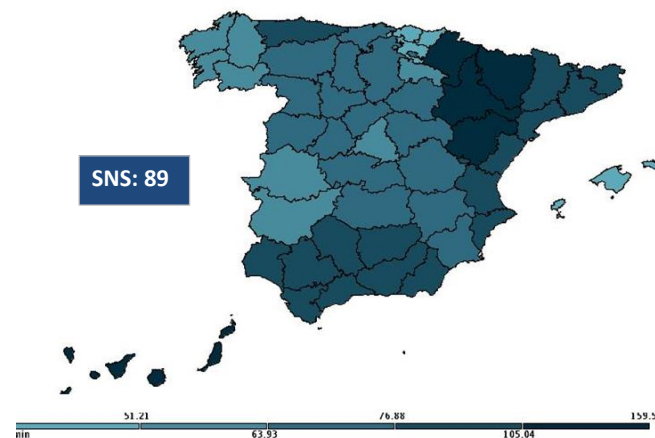

**SITUACIÓN DE LA LISTA DE ESPERA DE CONSULTAS DEL SNS
DATOS A 31 DE DICIEMBRE DE 2021**

Distribución por Comunidades Autónomas

| Comunidad Autónoma | TOTAL | Ginecología | Oftalmología | Traumatología | Dermatología | ORL | Neurología | C.Gral y A.Digestivo | Urología | Digestivo | Cardiología |
|----------------------|---------|-------------|--------------|---------------|--------------|--------|------------|----------------------|----------|-----------|-------------|
| ANDALUCÍA | 873.047 | 47.538 | 87.726 | 141.914 | 63.952 | 44.285 | 49.609 | 34.340 | 33.629 | 56.473 | 28.895 |
| ARAGON | 100.386 | 3.757 | 39.796 | 15.624 | 19.396 | 12.187 | 1.900 | 1.338 | 1.652 | 1.046 | 3.690 |
| PDO DE ASTURIAS | 89.397 | 3.024 | 16.198 | 11.941 | 10.666 | 5.741 | 5.007 | 4.093 | 4.623 | 2.111 | 5.366 |
| BALEARES | 44.317 | 2.388 | 5.824 | 9.133 | 9.413 | 4.308 | 2.212 | 3.055 | 2.321 | 2.674 | 2.989 |
| CANARIAS | 116.561 | 4.179 | 22.284 | 13.659 | 18.843 | 9.291 | 3.113 | 4.675 | 3.876 | 2.898 | 2.440 |
| CANTABRIA | 46.072 | 1.343 | 6.835 | 4.797 | 5.561 | 1.026 | 1.600 | 866 | 1.788 | 3.170 | 2.690 |
| CASTILLA Y LEON | 149.354 | 8.169 | 26.687 | 22.690 | 14.754 | 10.307 | 7.621 | 4.334 | 9.022 | 4.973 | 6.090 |
| CASTILLA-LA MANCHA | 47.095 | 5.370 | 6.137 | 9.366 | 10 | 3.966 | 2.787 | 1.835 | 2.208 | 3.305 | 1.873 |
| CATALUÑA | 274.949 | 8.997 | 45.220 | 58.550 | 35.298 | 37.641 | 17.948 | 23.432 | 22.465 | 15.036 | 10.362 |
| COMUNIDAD VALENCIANA | 291.342 | 15.566 | 33.649 | 35.261 | 21.852 | 14.889 | 17.251 | 14.160 | 12.760 | 12.705 | 13.409 |
| EXTREMADURA | 43.958 | 3.155 | 12.734 | 6.379 | 6.813 | 2.770 | 1.967 | 2.992 | 2.547 | 2.564 | 2.037 |
| GALICIA | 193.622 | 12.314 | 35.444 | 34.160 | 11.397 | 9.712 | 7.645 | 9.148 | 7.762 | 5.509 | 4.204 |
| MADRID | 357.426 | 32.499 | 58.987 | 68.686 | 68.492 | 26.615 | 24.869 | 14.873 | 21.917 | 25.934 | 14.554 |
| MURCIA | 70.563 | 3.040 | 15.788 | 12.815 | 12.977 | 5.373 | 5.367 | 4.184 | 4.630 | 4.899 | 1.490 |
| C. FORAL DE NAVARRA | 59.528 | 1.147 | 8.366 | 8.025 | 5.476 | 5.701 | 1.569 | 2.652 | 1.166 | 1.457 | 2.781 |
| PAÍS VASCO | 32.703 | 3.064 | 5.501 | 7.833 | 4.656 | 3.536 | 2.202 | 1.675 | 1.505 | 1.520 | 1.211 |
| RIOJA | 13.372 | 905 | 4.120 | 1.400 | 3.883 | 383 | 604 | 629 | 1.100 | 141 | 207 |
| CEUTA | 2.630 | 1 | 484 | 89 | 349 | 197 | 153 | 109 | 71 | 226 | 66 |
| MELILLA | 2.828 | 91 | 180 | 293 | 194 | 110 | 26 | 353 | 311 | | |

Pacientes por 1000 habitantes

| Comunidad Autónoma | TOTAL | Ginecología | Oftalmología | Traumatología | Dermatología | ORL | Neurología | C.Gral y A.Digestivo | Urología | Digestivo | Cardiología |
|----------------------|--------|-------------|--------------|---------------|--------------|------|------------|----------------------|----------|-----------|-------------|
| ANDALUCÍA | 106,49 | 5,80 | 10,70 | 17,31 | 7,80 | 5,40 | 6,05 | 4,19 | 4,10 | 6,89 | 3,52 |
| ARAGON | 76,07 | 2,85 | 30,16 | 11,84 | 14,70 | 9,23 | 1,44 | 1,01 | 1,25 | 0,79 | 2,80 |
| PDO DE ASTURIAS | 89,54 | 3,03 | 16,22 | 11,96 | 10,68 | 5,75 | 5,01 | 4,10 | 4,63 | 2,11 | 5,37 |
| BALEARES | 38,48 | 2,07 | 5,06 | 7,93 | 8,17 | 3,74 | 1,92 | 2,65 | 2,02 | 2,32 | 2,60 |
| CANARIAS | 56,33 | 2,02 | 10,77 | 6,60 | 9,11 | 4,49 | 1,50 | 2,26 | 1,87 | 1,40 | 1,18 |
| CANTABRIA | 81,28 | 2,37 | 12,06 | 8,46 | 9,81 | 1,81 | 2,82 | 1,53 | 3,15 | 5,59 | 4,75 |
| CASTILLA Y LEON | 65,06 | 3,56 | 11,63 | 9,88 | 6,43 | 4,49 | 3,32 | 1,89 | 3,93 | 2,17 | 2,65 |
| CASTILLA-LA MANCHA | 24,21 | 2,76 | 3,16 | 4,82 | 0,01 | 2,04 | 1,43 | 0,94 | 1,14 | 1,70 | 0,96 |
| CATALUÑA | 36,88 | 1,21 | 6,07 | 7,85 | 4,73 | 5,05 | 2,41 | 3,14 | 3,01 | 2,02 | 1,39 |
| COMUNIDAD VALENCIANA | 61,42 | 3,28 | 7,09 | 7,43 | 4,61 | 3,14 | 3,64 | 2,99 | 2,69 | 2,68 | 2,83 |
| EXTREMADURA | 42,97 | 3,08 | 12,45 | 6,24 | 6,66 | 2,71 | 1,92 | 2,92 | 2,49 | 2,51 | 1,99 |
| GALICIA | 73,91 | 4,70 | 13,53 | 13,04 | 4,35 | 3,71 | 2,92 | 3,49 | 2,96 | 2,10 | 1,60 |
| MADRID | 53,34 | 4,85 | 8,80 | 10,25 | 10,22 | 3,97 | 3,71 | 2,22 | 3,27 | 3,87 | 2,17 |
| MURCIA | 47,13 | 2,03 | 10,55 | 8,56 | 8,67 | 3,59 | 3,58 | 2,79 | 3,09 | 3,27 | 1,00 |
| C. FORAL DE NAVARRA | 92,11 | 1,77 | 12,95 | 12,42 | 8,47 | 8,82 | 2,43 | 4,10 | 1,80 | 2,25 | 4,30 |
| PAÍS VASCO | 14,66 | 1,37 | 2,47 | 3,51 | 2,09 | 1,59 | 0,99 | 0,75 | 0,67 | 0,68 | 0,54 |
| RIOJA | 42,62 | 2,88 | 13,13 | 4,46 | 12,37 | 1,22 | 1,92 | 2,00 | 3,51 | 0,45 | 0,66 |
| CEUTA | 35,14 | 0,01 | 6,47 | 1,19 | 4,66 | 2,63 | 2,04 | 1,46 | 0,95 | 3,02 | 0,88 |
| MELILLA | 38,39 | 1,24 | 2,44 | 3,98 | 2,63 | 1,49 | 0,35 | 4,79 | 4,22 | - | - |

**SITUACIÓN DE LA LISTA DE ESPERA DE CONSULTAS DEL SNS
DATOS A 31 DE DICIEMBRE DE 2021**

Tiempo medio de espera (días)

| Comunidad Autónoma | TOTAL | Ginecología | Oftalmología | Traumatología | Dermatología | ORL | Neurología | C.Gral y A.Digestivo | Urología | Digestivo | Cardiología |
|----------------------|-------|-------------|--------------|---------------|--------------|-----|------------|----------------------|----------|-----------|-------------|
| ANDALUCÍA | 105 | 68 | 77 | 111 | 140 | 72 | 149 | 70 | 79 | 127 | 95 |
| ARAGON | 160 | 105 | 170 | 311 | 144 | 114 | 69 | 47 | 70 | 38 | 79 |
| PDO DE ASTURIAS | 79 | 47 | 119 | 66 | 72 | 90 | 73 | 64 | 91 | 35 | 99 |
| BALEARES | 51 | 58 | 37 | 56 | 59 | 41 | 56 | 44 | 32 | 48 | 71 |
| CANARIAS | 118 | 58 | 144 | 120 | 111 | 83 | 85 | 71 | 80 | 88 | 80 |
| CANTABRIA | 70 | 32 | 108 | 88 | 47 | 22 | 46 | 29 | 85 | 78 | 118 |
| CASTILLA Y LEON | 77 | 52 | 111 | 78 | 72 | 55 | 80 | 37 | 101 | 60 | 67 |
| CASTILLA-LA MANCHA | 69 | 74 | 87 | 77 | 12 | 64 | 69 | 41 | 61 | 61 | 60 |
| CATALUÑA | 93 | 71 | 77 | 100 | 82 | 96 | 69 | 79 | 179 | 79 | 82 |
| COMUNIDAD VALENCIANA | 95 | 58 | 89 | 143 | 66 | 68 | 145 | 81 | 68 | 99 | 115 |
| EXTREMADURA | 64 | 77 | 73 | 65 | 59 | 40 | 60 | 33 | 58 | 100 | 42 |
| GALICIA | 56 | 41 | 64 | 75 | 50 | 32 | 47 | 40 | 39 | 48 | 46 |
| MADRID | 56 | 53 | 61 | 68 | 63 | 36 | 51 | 34 | 50 | 52 | 42 |
| MURCIA | 77 | 57 | 79 | 61 | 125 | 46 | 100 | 45 | 44 | 68 | 35 |
| C. FORAL DE NAVARRA | 109 | 55 | 97 | 79 | 90 | 118 | 64 | 127 | 31 | 48 | 99 |
| PAÍS VASCO | 34 | 40 | 35 | 35 | 31 | 32 | 34 | 26 | 36 | 30 | 27 |
| RIOJA | 59 | 14 | 66 | 51 | 115 | 13 | 28 | 39 | 34 | 11 | 24 |
| CEUTA | 31 | 10 | 31 | 34 | 30 | 28 | 58 | 25 | 15 | 34 | 30 |
| MELILLA | 19 | 7 | 5 | 14 | 30 | 27 | 42 | 15 | 10 | | |

Porcentaje de pacientes que esperan más de sesenta días

| Comunidad Autónoma | TOTAL | Ginecología | Oftalmología | Traumatología | Dermatología | ORL | Neurología | C.Gral y A.Digestivo | Urología | Digestivo | Cardiología |
|----------------------|-------|-------------|--------------|---------------|--------------|------|------------|----------------------|----------|-----------|-------------|
| ANDALUCÍA | 18,4 | 18,1 | 22,3 | 17,1 | 18,1 | 19,0 | 13,3 | 17,9 | 12,4 | 22,8 | 13,1 |
| ARAGON | 35,0 | 25,8 | 35,2 | 42,2 | 38,9 | 30,9 | 27,6 | 15,0 | 23,4 | 14,6 | 26,7 |
| PDO DE ASTURIAS | 30,6 | 27,5 | 25,1 | 37,7 | 31,7 | 43,9 | 34,1 | 39,4 | 36,0 | 14,8 | 16,9 |
| BALEARES | 6,5 | 1,5 | 1,9 | 2,0 | 17,8 | 2,4 | 7,6 | 3,6 | 4,2 | 7,7 | 6,7 |
| CANARIAS | 88,2 | 84,4 | 93,4 | 87,7 | 94,6 | 86,0 | 91,0 | 80,0 | 72,5 | 84,3 | 81,1 |
| CANTABRIA | 59,1 | 18,8 | 89,5 | 45,5 | 89,0 | 19,3 | 70,6 | 25,5 | 51,7 | 42,8 | 43,3 |
| CASTILLA Y LEON | 42,8 | 31,7 | 51,9 | 52,4 | 46,1 | 35,4 | 53,4 | 17,3 | 48,6 | 36,2 | 35,7 |
| CASTILLA-LA MANCHA | 45,2 | 51,8 | 54,0 | 54,8 | | 43,1 | 46,9 | 17,6 | 34,2 | 43,1 | 35,2 |
| CATALUÑA | 31,3 | 28,0 | 27,2 | 32,0 | 34,7 | 32,2 | 32,6 | 32,4 | 28,6 | 34,7 | 28,6 |
| COMUNIDAD VALENCIANA | 45,8 | 34,8 | 52,1 | 51,7 | 34,9 | 39,1 | 56,8 | 48,1 | 36,7 | 44,3 | 53,1 |
| EXTREMADURA | 18,1 | 7,1 | 22,0 | 17,3 | 35,4 | 11,2 | 10,0 | 5,8 | 18,4 | 4,6 | 8,4 |
| GALICIA | 35,8 | 26,0 | 47,4 | 47,4 | 37,6 | 10,0 | 32,9 | 24,4 | 24,1 | 32,3 | 26,8 |
| MADRID | 70,4 | 64,5 | 71,0 | 80,8 | 83,2 | 49,0 | 68,0 | 47,7 | 63,1 | 69,1 | 51,6 |
| MURCIA | 62,3 | 68,0 | 69,4 | 70,0 | 41,4 | 59,9 | 64,1 | 60,8 | 69,5 | 75,6 | 33,4 |
| C. FORAL DE NAVARRA | 11,9 | 22,6 | 14,8 | 5,6 | 17,1 | 7,5 | 20,9 | 4,1 | 7,5 | 19,4 | 11,5 |
| PAÍS VASCO | 14,5 | 24,9 | 14,4 | 14,6 | 9,8 | 12,6 | 20,9 | 5,9 | 17,3 | 12,6 | 9,9 |
| RIOJA | 75,2 | | 87,6 | 86,4 | 92,6 | | 48,8 | 76,0 | 77,8 | | 8,7 |
| CEUTA | 57,8 | | 61,8 | 39,3 | 84,8 | 67,0 | 68,6 | 3,7 | 2,8 | 94,7 | 36,4 |
| MELILLA | 30,6 | 1,1 | | | 39,7 | | 100,0 | 53,0 | 48,2 | | |

LISTA DE ESPERA DE CONSULTAS EXTERNAS EN EL SNS

Evolución Diciembre 2020 - Diciembre 2021

Número de pacientes en espera estructural, tiempo medio de espera (días)

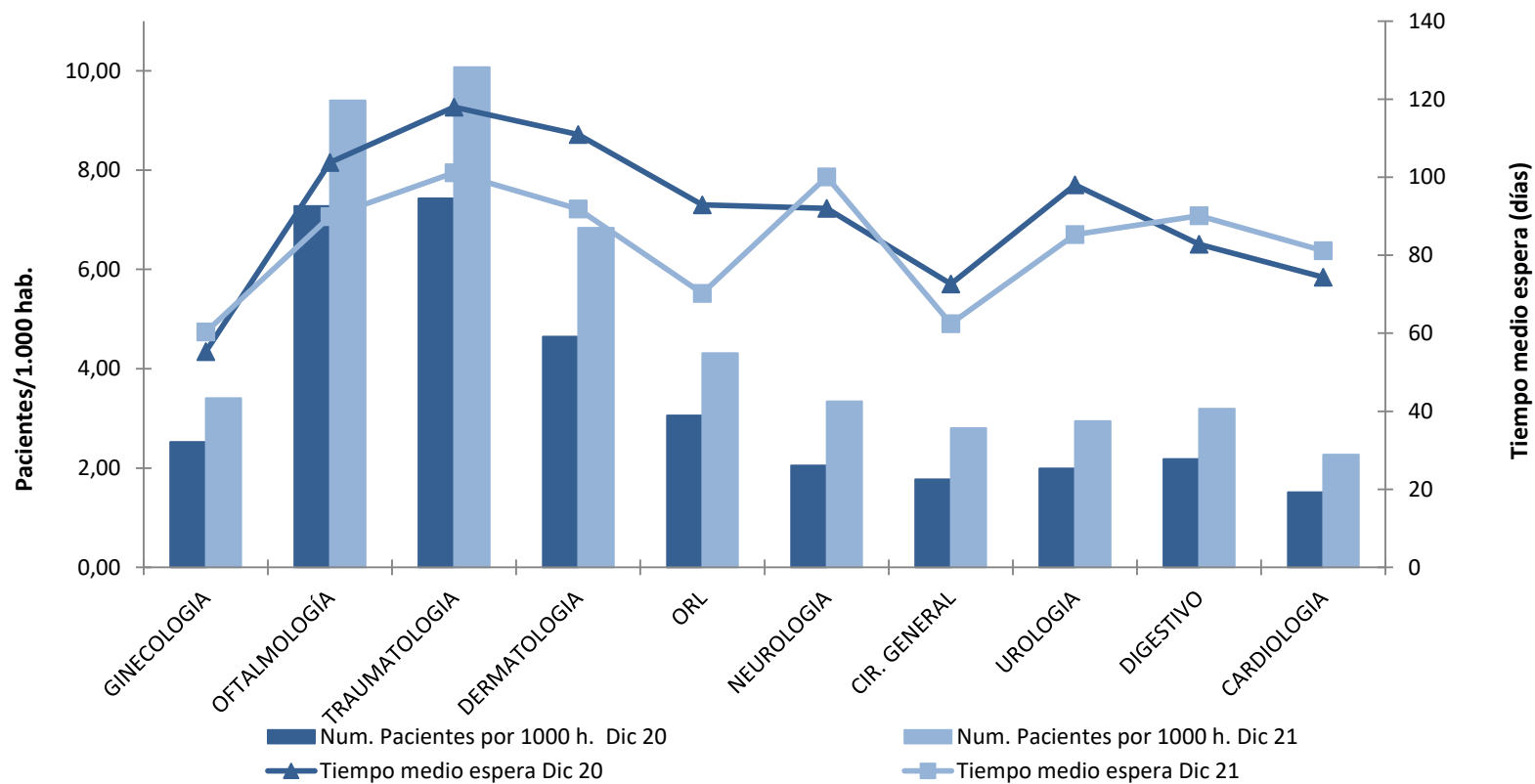

LISTA DE ESPERA DE CONSULTAS EN EL SNS

Evolución Diciembre 2018- Diciembre 2021

Lista de espera estructural por 1.000 habitantes, tiempo medio de espera y porcentaje de citas a más de 60 días.

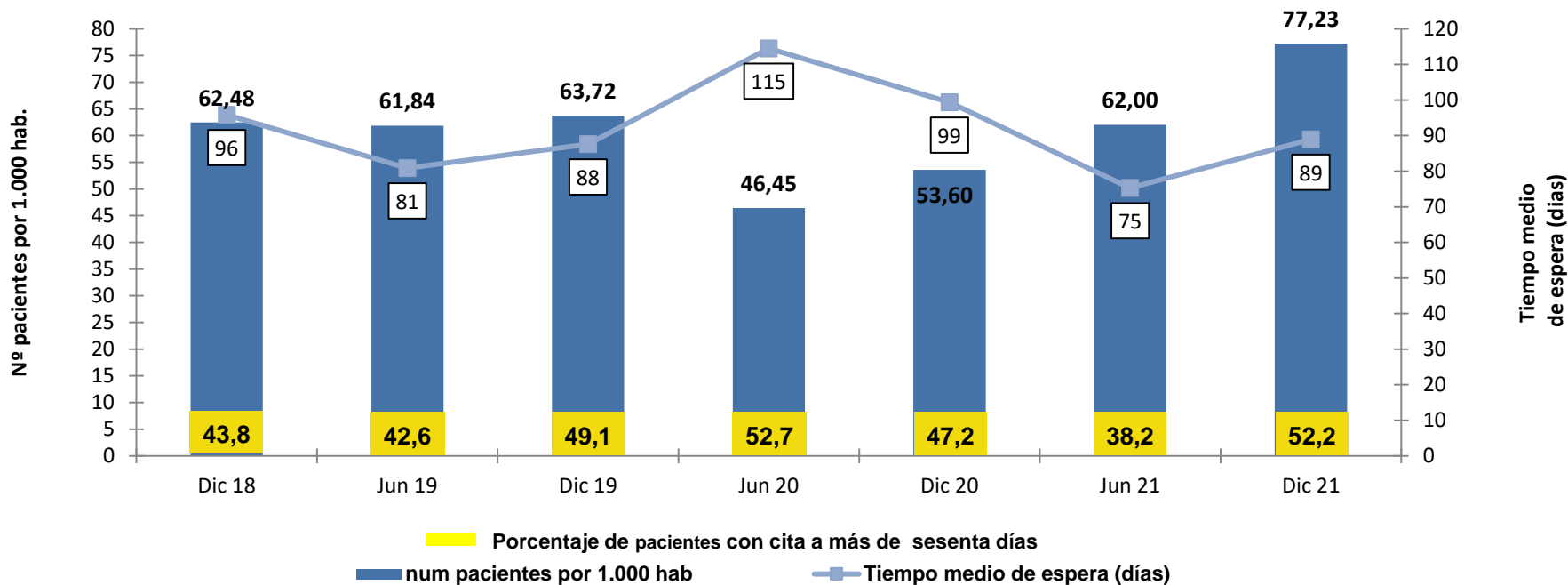

GLOSARIO DE TÉRMINOS

Criterios: RD 605/2003

LISTA DE ESPERA QUIRÚRGICA:

• Número de pacientes pendientes de una intervención quirúrgica programada en la fecha de corte

- Total de pacientes en Lista de Espera Estructural (en situación de ser intervenidos quirúrgicamente y cuya espera es atribuible a la organización y recursos disponibles).

- Como pacientes pendientes de una intervención se entiende aquellos que se les ha prescrito una intervención no urgente para la cual se tiene previsto el uso del quirófano, además, deberán estar incluidos en un registro de pacientes pendientes de una intervención y la fecha de entrada en dicho registro es la de la prescripción.

- Las fechas de corte contempladas en el RD corresponden a 31 de diciembre y 30 de junio de cada año.

• Tasa por 1.000 habitantes

- La población de referencia es la de tarjeta sanitaria de acuerdo con las cifras de la base de datos de Tarjeta Sanitaria del Sistema Nacional de Salud.

• Proporción de pacientes pendientes con espera mayor de seis meses en el momento de corte

- Del total de pacientes en Lista de Espera Estructural, porcentaje de los que en ese momento llevan esperando más de seis meses.

• Tiempo medio de espera de los pacientes pendientes

- Promedio en días del tiempo de espera de los pacientes en espera estructural, calculado como la diferencia en días naturales entre la fecha de corte y la fecha de entrada (para el global del SNS se calcula la media ponderada de los tiempos de espera de las Comunidades Autónomas).

LISTA DE ESPERA DE CONSULTAS:

Número de pacientes en espera estructural : Idéntico criterio que para la lista de espera quirúrgica, referido a los pacientes pendientes de una primera consulta en Atención Especializada.

Tasa por 1.000 Hab: Número de pacientes en espera estructural pendientes de una primera consulta por cada 1.000 hab; donde, la población del denominador corresponde a la población de la base de datos de tarjeta sanitaria a la fecha de corte.

Tiempo medio de espera: Promedio de días naturales que en el momento del estudio llevan esperando los pacientes pendientes de una consulta o una prueba calculados como la diferencia en días naturales entre la fecha de corte y la fecha de entrada en lista de espera (para el global del SNS, se calcula la media ponderada de los tiempos de espera de las Comunidades Autónomas).

Porcentaje de pacientes con más de 60 días: referido a los pacientes incluidos en lista con más de sesenta días de demora *entre la fecha de indicación y la fecha asignada para la consulta o la prueba*, respecto al total de pacientes con fecha asignada, en porcentaje.

Criterios: OCDE/RD 1039/2011

Se añaden una serie de Procesos con las mismas variables que se tienen en cuenta para la Lista de Espera Quirúrgica. Los Procesos que se incorporan al informe son:

- Prótesis rodilla
- Cirugía cardíaca valvular
- By-pass coronario
- Angioplastia percutánea transluminal (PCTA)
- Histerectomía