



Secretaría General de Salud Digital,
Información e Innovación del SNS

S.G Información Sanitaria

SISTEMA DE INFORMACION SOBRE LISTAS DE ESPERA EN EL SISTEMA NACIONAL DE SALUD

SISLE-SNS

Situación a 30 de Junio de 2024

Indicadores resumen

Índice	pág
Distribución por especialidades	3
Distribución por procesos seleccionados	4
Evolución junio 2023 - junio 2024 - N° de pacientes y tiempo medio de espera	5
Evolución junio 2019 - junio 2024 - indicadores globales	6
Evolución actividad relacionada con la lista de espera quirúrgica. Años 2019 - 2024	7
Indicadores globales por Comunidad Autónoma. Especialidades	8
Distribución por Comunidad Autónoma. Especialidades	9-10
Indicadores globales por Comunidad Autónoma. Procesos seleccionados	11
Distribución por Comunidad Autónoma. Procesos seleccionados	12-13
LISTA DE ESPERA CONSULTAS EXTERNAS	
Indicadores resumen - especialidades básicas.	14
Indicadores globales por Comunidad Autónoma.	15
Distribución por Comunidad Autónoma.	16-17
Evolución junio 2023 - junio 2024 - N° de pacientes y tiempo medio de espera	18
Evolución junio 2019 - junio 2024 - indicadores globales	19
GLOSARIO DE TÉRMINOS	20

SITUACIÓN DE LA LISTA DE ESPERA QUIRÚRGICA EN EL SNS

DATOS A 30 DE JUNIO DE 2024

Distribución por especialidades

	Total pacientes en espera estructural	Diferencia con junio 2023	Tasa por 1.000 hab.	Porcentaje más de 6 meses	Tiempo medio de espera (días)	Diferencia con Junio 2023
ESPECIALIDADES						
Cirugía General y de Digestivo	149.550	3.358	3,16	20,4	118	10
Ginecología	31.726	-1.170	0,67	14,2	93	1
Oftalmología	177.104	835	3,74	10,2	84	6
ORL	66.349	5.602	1,40	21,9	121	8
Traumatología	208.579	9.691	4,41	25,4	139	6
Urología	75.166	5.876	1,59	24,2	129	19
Cirugía Cardíaca	3.034	-355	0,06	6,8	63	6
Angiología /Cir. Vascular	24.778	2.576	0,52	26,3	148	27
Cirugía Maxilofacial	29.550	1.606	0,62	23,9	125	14
Cirugía Pediátrica	17.997	-473	0,38	17,9	110	6
Cirugía Plástica	26.486	633	0,56	37,2	236	11
Cirugía Torácica	2.699	57	0,06	15,8	98	11
Neurocirugía	17.554	1.015	0,37	37,0	189	-4
Dermatología	17.768	-875	0,38	6,5	65	-1
TOTAL	848.340	28.376	17,93	20,5	121	9

SITUACIÓN DE LA LISTA DE ESPERA QUIRÚRGICA EN EL SNS

DATOS A 30 DE JUNIO DE 2024

Distribución procesos seleccionados (RD 605/2003)

PROCESOS	Total pacientes en espera estructural	Diferencia con junio 2023	Tasa por 1.000 hab.	Porcentaje más de 6 meses	Tiempo medio de espera (días)	Diferencia con Junio 2023
Catarata	128.668	-1.119	2,72	6,6	73	5
Hernia inguinal / crural	38.829	-45	0,82	17,7	111	10
Prótesis cadera	15.286	368	0,32	15,6	110	-2
Artroscopia	17.899	678	0,38	23,4	130	12
Varices MM.II.	15.728	1.425	0,33	20,1	111	9
Colecistectomía	19.065	-347	0,40	18,6	114	10
Hallux valgus	14.057	143	0,30	27,1	140	19
Adeno-amigdalectomía	18.869	1.310	0,40	19,6	111	13
Hipertrofia benigna de próstata	13.041	1.364	0,28	24,2	128	9
Quiste pilonidal	5.774	33	0,12	17,1	107	5
Túnel carpiano	17.488	1.424	0,37	8,9	83	6
Total Procesos seleccionados	304.704	5.234	6,44	13,7	96	8

Resto procesos seleccionados (OCDE/RD 1039/2011)

Prótesis rodilla	33.491	1.816	0,71	23,1	136	2
Cirugía cardiaca valvular	1.426	-234	0,03	2,9	50	-7
By-pass coronario	195	-17	0,00	0,0	43	3
Histerectomía	6.066	-428	0,13	17,6	105	-0
Total resto procesos seleccionados	41.178	1.137	0,87	21,5	128	3

LISTA DE ESPERA QUIRÚRGICA DEL SNS

Evolución Junio 2023 - Junio 2024

Distribución por especialidades (número de pacientes)
(en orden descendente situación Jun 24)

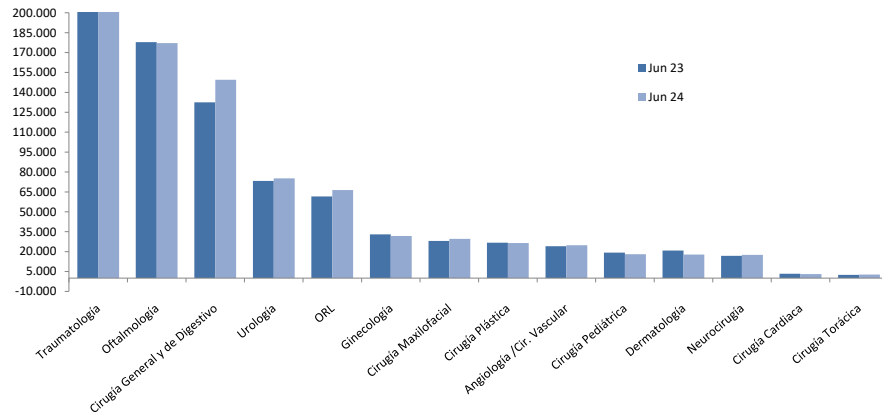

Nota: Datos correspondientes a 17 comunidades autónomas y el INGESA.

Distribución procesos seleccionados (número de pacientes)
en orden descendente situación Jun 24

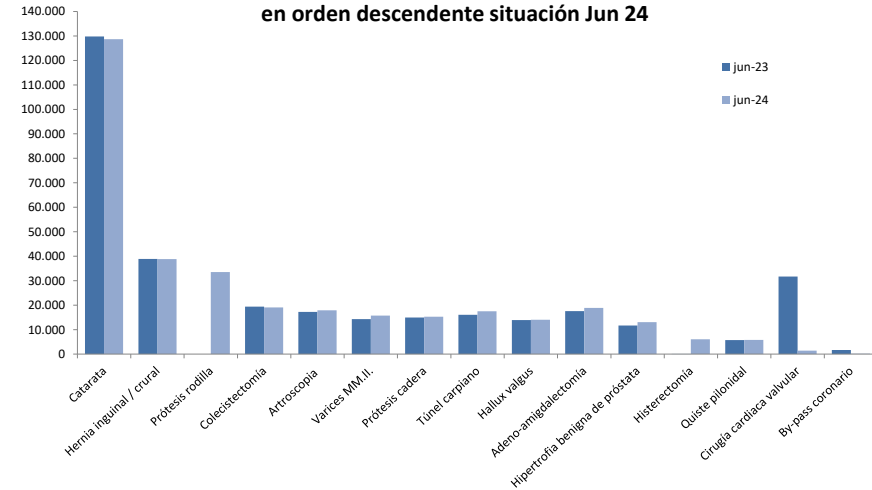

Tiempos medios de espera por especialidades (días)
en orden descendente tiempos medios de espera Jun 24

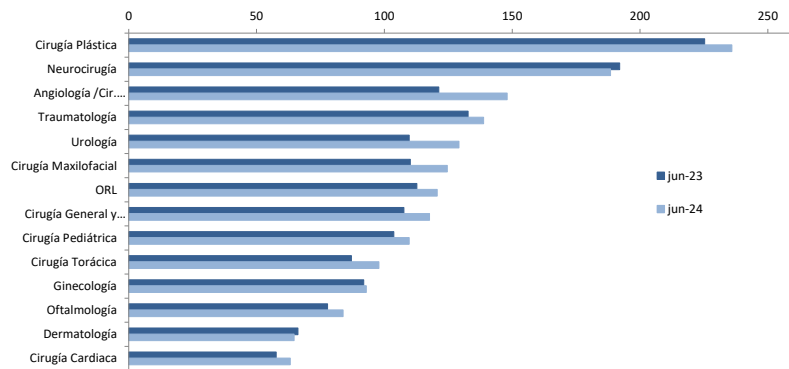

Nota: Datos correspondientes a 17 comunidades autónomas y el INGESA.

Tiempos medios de espera procesos seleccionados (días)
en orden descendente tiempos medios de espera Jun 24

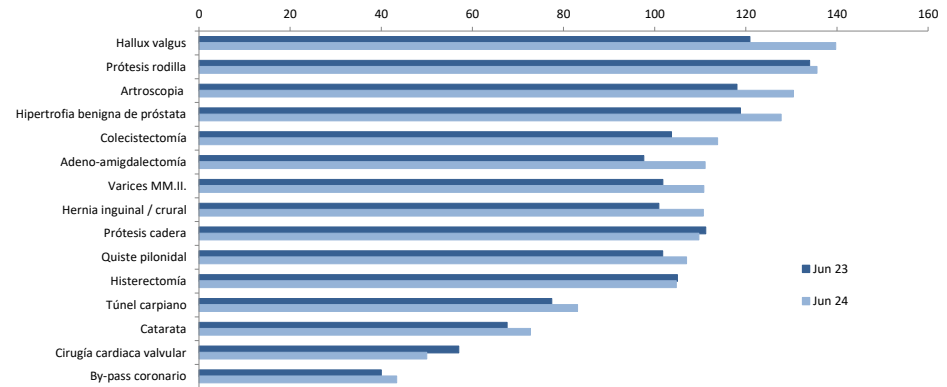

LISTA DE ESPERA QUIRÚRGICA DEL SNS

Evolución Junio 2019 - Junio 2024

Pacientes en espera estructural, tiempo medio de espera y porcentaje con más de seis meses de espera

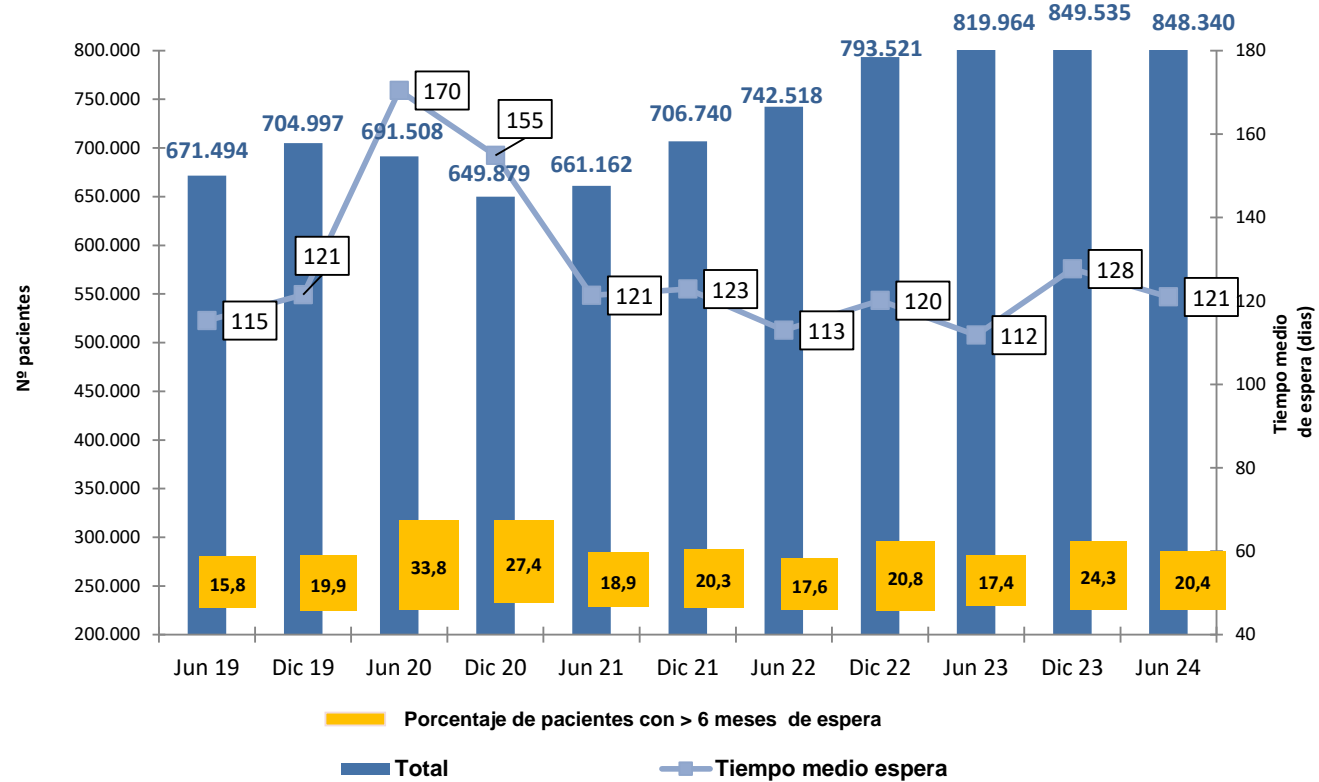

LISTA DE ESPERA QUIRÚRGICA DEL SNS

[VOLVER](#)

Evolución Actividad procedente de Lista de Espera. Año 2019 -2024 (1er semestre)

	Año 2019	Año 2020	Año 2021	Año 2022	Año 2023	Año 2024
Número total de entradas	1.321.778	862.349	1.210.319	1.336.006	1.498.225	1.546.868
Tasa entradas por 1.000 habitantes	30,7	20,0	27,8	30,4	32,1	32,7
Número salidas por intervención	1.115.607	716.163	973.632	1.091.195	1.247.233	1.238.811
<i>Población protegida (*)</i>	45.207.196	45.440.667	45.765.921	46.140.606	46.727.600	47.311.568

(*) Población protegida Base de datos de Tarjeta Sanitaria

Se han subsanado en la serie algunos datos incorrectos de años previos

SITUACIÓN DE LA LISTA DE ESPERA QUIRÚRGICA DEL SNS

DATOS A 30 DE JUNIO DE 2024

Distribución por comunidades autónomas

Comunidad Autónoma	Total de pacientes pendientes	Tasa por 1000 hab.	Porcentaje de pacientes con más de 6 meses	Tiempo medio de espera (días)
ANDALUCÍA	203.979	24,40	31,6	169
ARAGON	28.121	20,83	24,2	139
PDO DE ASTURIAS	23.428	23,39	6,4	83
BALEARES	12.623	10,37	13,6	102
CANARIAS	34.125	15,96	21,6	127
CANTABRIA	16.776	29,21	23,6	139
CASTILLA Y LEON	30.038	12,99	16,6	100
CASTILLA-LA MANCHA	36.591	18,51	31,3	118
CATALUÑA	189.472	24,17	26,6	137
COMUNIDAD VALENCIANA	54.731	10,90	11,3	79
EXTREMADURA	24.280	23,85	29,0	164
GALICIA	50.264	19,28	3,6	71
MADRID	70.286	10,06	0,2	47
MURCIA	34.247	22,03	12,2	92
C. FORAL DE NAVARRA	8.581	12,97	7,2	78
PAÍS VASCO	22.655	10,18	1,7	61
RIOJA	6.292	19,58	3,6	64
CEUTA	918	12,21	7,3	84
MELILLA	933	13,09	17,4	118
TOTAL	848.340	17,93	20,5	121

Lista de Espera Quirúrgica. SNS. Numero de Pacientes por 1000 habitantes

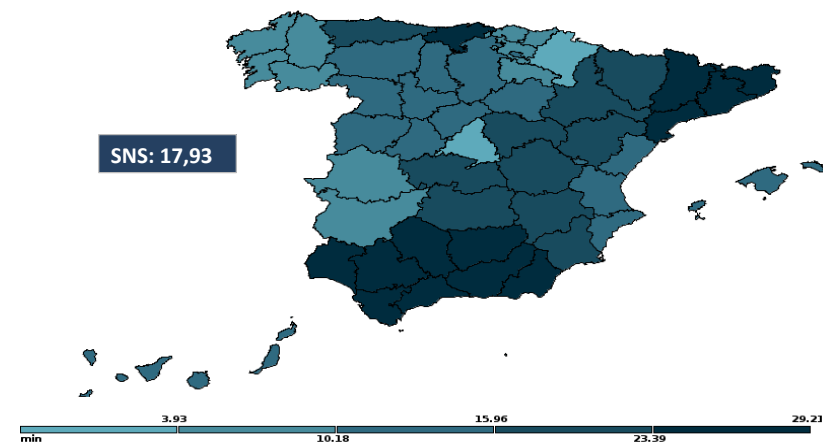

Lista de Espera Quirúrgica. SNS. Tiempo medio de espera (días).

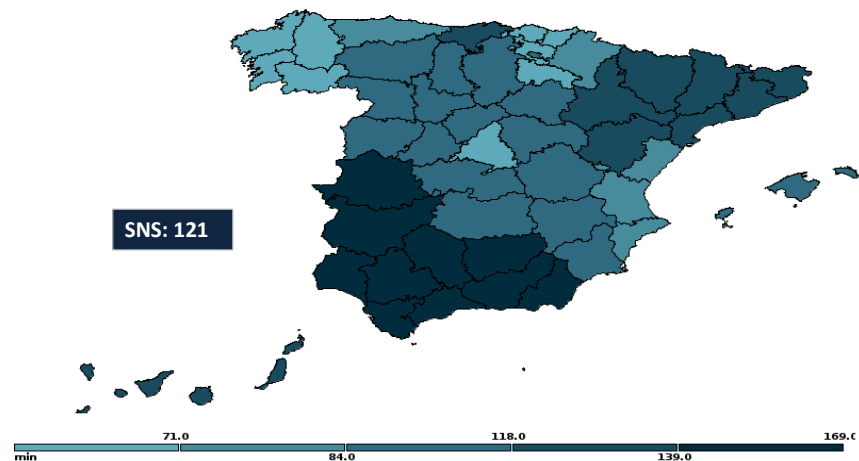

SITUACIÓN DE LA LISTA DE ESPERA QUIRÚRGICA DEL SNS

DATOS A 30 DE JUNIO DE 2024

Distribución por comunidades autónomas

Comunidad Autónoma	Cirugía General y de Digestivo	Ginecología	Oftalmología	ORL	Traumatología	Urología	Cirugía Cardíaca	Angiología /Cir. Vascular	Cirugía Maxilofacial	Cirugía Pediátrica	Cirugía Plástica	Cirugía Torácica	Neurocirugía	Dermatología	TOTAL
ANDALUCÍA	35.050	8.135	39.728	14.396	48.897	20.207	1.124	5.416	8.734	3.346	7.061	671	3.809	7.405	203.979
ARAGON	4.455	753	8.986	1.876	6.353	2.206	32	880	468	429	523	34	977	149	28.121
PDO DE ASTURIAS	3.899	687	6.012	1.284	5.803	2.087	111	645	301	215	1.756	56	175	397	23.428
BALEARES	3.117	531	2.399	1.378	2.548	1.148	55	130	323	242	124	56	137	435	12.623
CANARIAS	4.581	1.442	6.801	2.938	9.825	2.509	82	853	650	593	1.827	191	1.823	10	34.125
CANTABRIA	2.983	546	3.198	1.229	5.480	1.332	18	441	231	403	444	28	399	44	16.776
CASTILLA Y LEON	5.295	913	4.404	3.036	10.603	2.732	122	523	260	326	839	75	731	179	30.038
CASTILLA-LA MANCHA	7.310	1.183	8.723	3.572	8.986	2.737	49	580	589	550	639	12	1.529	132	36.591
CATALUÑA	38.779	7.278	33.558	14.941	43.648	16.652	519	7.203	10.801	4.652	5.281	697	2.841	2.622	189.472
COMUNIDAD VALENCIANA	8.951	2.060	13.185	4.614	13.330	4.813	198	1.244	1.422	1.528	1.970	217	1.123	76	54.731
EXTREMADURA	3.135	792	4.272	1.620	8.401	2.643	68	320	562	208	412	105	1.245	497	24.280
GALICIA	8.631	1.913	13.128	3.758	12.370	4.011	191	1.436	568	1.031	1.559	155	806	707	50.264
MADRID	10.296	2.975	15.620	5.593	12.384	6.939	294	3.032	2.206	3.407	2.239	256	1.158	3.887	70.286
MURCIA	7.024	1.110	8.138	2.074	9.554	2.000	63	272	1.271	641	887	22	328	863	34.247
C. FORAL DE NAVARRA	1.473	209	1.566	1.171	2.596	356	65	416	150	57	303	28	132	59	8.581
PAÍS VASCO	3.252	846	5.541	2.064	6.347	1.593	29	1.090	510	369	596	87	331		22.655
RIOJA	910	258	1.233	556	1.281	921	14	297	504		26	9		283	6.292
CEUTA	134	33	287	187	98	178								1	918
MELILLA	275	62	325	62	75	102							10	22	933

Tasas de pacientes en espera por 1000 habitantes, por especialidad y por comunidad autónoma

Comunidad Autónoma	Cirugía General y de Digestivo	Ginecología	Oftalmología	ORL	Traumatología	Urología	Cirugía Cardíaca	Angiología /Cir. Vascular	Cirugía Maxilofacial	Cirugía Pediátrica	Cirugía Plástica	Cirugía Torácica	Neurocirugía	Dermatología	TOTAL
ANDALUCÍA	4,19	0,97	4,75	1,72	5,85	2,42	0,13	0,65	1,04	0,40	0,84	0,08	0,46	0,89	24,40
ARAGON	3,30	0,56	6,66	1,39	4,71	1,63	0,02	0,65	0,35	0,32	0,39	0,03	0,72	0,11	20,83
PDO DE ASTURIAS	3,89	0,69	6,00	1,28	5,79	2,08	0,11	0,64	0,30	0,21	1,75	0,06	0,17	0,40	23,39
BALEARES	2,56	0,44	1,97	1,13	2,09	0,94	0,05	0,11	0,27	0,20	0,10	0,05	0,11	0,36	10,37
CANARIAS	2,14	0,67	3,18	1,37	4,59	1,17	0,04	0,40	0,30	0,28	0,85	0,09	0,85	0,00	15,96
CANTABRIA	5,19	0,95	5,57	2,14	9,54	2,32	0,03	0,77	0,40	0,70	0,77	0,05	0,69	0,08	29,21
CASTILLA Y LEON	2,29	0,39	1,90	1,31	4,58	1,18	0,05	0,23	0,11	0,14	0,36	0,03	0,32	0,08	12,99
CASTILLA-LA MANCHA	3,70	0,60	4,41	1,81	4,54	1,38	0,02	0,29	0,30	0,28	0,32	0,01	0,77	0,07	18,51
CATALUÑA	4,95	0,93	4,28	1,91	5,57	2,12	0,07	0,92	1,38	0,59	0,67	0,09	0,36	0,33	24,17
COMUNIDAD VALENCIANA	1,78	0,41	2,63	0,92	2,66	0,96	0,04	0,25	0,28	0,30	0,39	0,04	0,22	0,02	10,90
EXTREMADURA	3,08	0,78	4,20	1,59	8,25	2,60	0,07	0,31	0,55	0,20	0,40	0,10	1,22	0,49	23,85
GALICIA	3,31	0,73	5,04	1,44	4,75	1,54	0,07	0,55	0,22	0,40	0,60	0,06	0,31	0,27	19,28
MADRID	1,47	0,43	2,24	0,80	1,77	0,99	0,04	0,43	0,32	0,49	0,32	0,04	0,17	0,56	10,06
MURCIA	4,52	0,71	5,24	1,33	6,15	1,29	0,04	0,17	0,82	0,41	0,57	0,01	0,21	0,56	22,03
C. FORAL DE NAVARRA	2,23	0,32	2,37	1,77	3,93	0,54	0,10	0,63	0,23	0,09	0,46	0,04	0,20	0,09	12,97
PAÍS VASCO	1,46	0,38	2,49	0,93	2,85	0,72	0,01	0,49	0,23	0,17	0,27	0,04	0,15		10,18
RIOJA	2,83	0,80	3,84	1,73	3,99	2,87	0,04	0,92	1,57		0,08	0,03		0,88	19,58
CEUTA	1,78	0,44	3,82	2,49	1,30	2,37								0,01	12,21
MELILLA	3,86	0,87	4,56	0,87	1,05	1,43							0,14	0,31	13,09

SITUACIÓN DE LA LISTA DE ESPERA QUIRÚRGICA DEL SNS

DATOS A 30 DE JUNIO DE 2024

Tiempos medios de espera, por especialidad y por comunidad autónoma

Comunidad Autónoma	Cirugía General y de Digestivo	Ginecología	Oftalmología	ORL	Traumatología	Urología	Cirugía Cardíaca	Angiología /Cir. Vascular	Cirugía Maxilofacial	Cirugía Pediátrica	Cirugía Plástica	Cirugía Torácica	Neurocirugía	Dermatología	TOTAL
ANDALUCÍA	165	148	109	160	186	188	80	317	110	171	447	175	236	69	169
ARAGON	122	38	112	156	169	101	47	113	102	100	311	26	398	59	139
PDO DE ASTURIAS	92	60	74	84	96	91	46	75	67	45	69	42	66	48	83
BALEARES	153	69	71	103	93	88	64	51	97	58	62	46	72	99	102
CANARIAS	68	65	94	96	181	111	47	73	129	108	217	60	189	21	127
CANTABRIA	132	74	86	148	175	90	21	112	127	132	389	25	138	54	139
CASTILLA Y LEON	82	47	42	97	140	103	45	63	100	68	114	31	139	21	100
CASTILLA-LA MANCHA	108	102	110	138	118	116	107	122	139	121	136	15	157	83	118
CATALUÑA	144	109	90	154	141	149	63	138	166	132	231	117	200	94	137
COMUNIDAD VALENCIANA	68	64	59	84	88	101	40	81	56	116	133	96	118	82	79
EXTREMADURA	105	50	64	90	242	173	133	139	305	51	197	58	279	55	164
GALICIA	66	60	68	77	82	68	51	47	65	74	79	36	95	37	71
MADRID	43	38	46	52	48	44	35	63	52	55	57	23	58	37	47
MURCIA	94	70	81	80	101	93	51	78	110	51	148	21	99	93	92
C. FORAL DE NAVARRA	57	63	56	87	93	47	46	126	89	29	128	70	88	40	78
PAÍS VASCO	47	37	53	65	69	54	19	81	54	84	106	43	64		61
RIOJA	61	64	45	74	78	75	36	71	57		58	16		43	64
CEUTA	49	38	77	161	65	61									84
MELILLA	86	158	123	198	88	143							32	115	118

Porcentaje de pacientes con más de seis meses de espera por especialidades y comunidad autónoma

Comunidad Autónoma	Cirugía General y de Digestivo	Ginecología	Oftalmología	ORL	Traumatología	Urología	Cirugía Cardíaca	Angiología /Cir. Vascular	Cirugía Maxilofacial	Cirugía Pediátrica	Cirugía Plástica	Cirugía Torácica	Neurocirugía	Dermatología	TOTAL
ANDALUCÍA	30,7	27,4	19,0	30,5	38,6	38,4	12,1	59,4	19,4	32,2	62,2	31,9	46,5		31,6
ARAGON	19,5	0,4	20,7	31,3	31,6	15,5		20,0	13,2	13,5	49,1		58,2	4,7	24,2
PDO DE ASTURIAS	11,4		2,2	5,3	11,1	10,6									6,4
BALEARES	27,8	7,3	3,3	14,2	10,8	10,7	1,8	3,1	16,7	0,4	4,0	3,6	2,2	16,3	13,6
CANARIAS	5,7	5,5	15,4	14,3	32,9	18,0	1,2	8,9	23,7	19,1	44,8	3,1	40,0		21,6
CANTABRIA	24,0	5,5	5,8	33,4	34,4	10,6		16,6	25,1	30,0	54,3		26,3	2,3	23,6
CASTILLA Y LEON	11,6	2,2	0,6	15,8	27,2	17,9		3,1	13,8	1,8	22,4		29,7		16,6
CASTILLA-LA MANCHA	21,2	26,3	26,3	47,6	28,5	40,3	24,5	40,9	50,4	34,0	44,6		59,7	9,1	31,3
CATALUÑA	30,8	20,3	9,8	33,6	27,1	31,6	6,9	31,3	37,1	27,3	45,5	23,5	39,1	15,4	26,6
COMUNIDAD VALENCIANA	8,8	5,6	5,3	11,1	14,4	16,7	0,5	12,6	3,1	23,0	27,6	16,1	17,8	14,5	11,3
EXTREMADURA	18,0	3,9	3,8	13,8	46,1	29,6	20,6	34,4	62,1	3,4	51,7	3,8	54,7	5,6	29,0
GALICIA	1,5	3,1		4,8	7,7	6,2	0,5		6,0		4,2		14,9	0,3	3,6
MADRID	0,0	0,2	0,1	0,4	0,4	0,1		0,0		0,0	0,2		0,3	0,1	0,2
MURCIA	11,4	6,8	8,3	7,7	15,3	15,2	4,8	9,2	19,1	0,5	29,8		15,2	14,6	12,2
C. FORAL DE NAVARRA	4,4	4,3	0,2	6,1	9,9	1,1		25,7	7,3		24,8	3,6	11,4		7,2
PAÍS VASCO	0,0		0,7	0,3	2,2	0,7		6,6		5,1	17,3		0,3		1,7
RIOJA	4,4	0,4	0,7	0,9	5,5	9,3			0,8		3,8			4,2	3,6
CEUTA	0,7		0,7	34,2											7,3
MELILLA	5,1	33,9	18,5	51,6	9,3	27,5									17,4

SITUACIÓN DE LA LISTA DE ESPERA QUIRÚRGICA DEL SNS

DATOS A 30 DE JUNIO DE 2024

Distribución por comunidades autónomas. PROCESOS SELECCIONADOS (RD 605/2003)

Comunidad Autónoma	Total de pacientes pendientes	Tasa por 1000 hab.	Porcentaje de pacientes con más de 6 meses	Tiempo medio de espera (días)
ANDALUCÍA	62.571	7,48	19,7	118
ARAGON	13.693	10,14	22,2	122
PDO DE ASTURIAS	10.611	10,59	5,9	85
BALEARES	4.382	3,60	10,8	112
CANARIAS	11.259	5,27	13,8	95
CANTABRIA	5.932	10,33	16,0	113
CASTILLA Y LEON	10.898	4,71	12,2	86
CASTILLA-LA MANCHA	15.197	7,69	23,6	108
CATALUÑA	67.958	8,67	20,4	117
COMUNIDAD VALENCIANA	20.453	4,07	4,6	53
EXTREMADURA	7.090	6,96	18,3	120
GALICIA	22.647	8,69	1,9	69
MADRID	23.112	3,31	0,1	48
MURCIA	13.255	8,53	8,6	85
C. FORAL DE NAVARRA	3.820	5,78	3,7	68
PAÍS VASCO	8.812	3,96	0,4	54
RIOJA	2.271	7,07	2,3	65
CEUTA	357	4,75	1,1	67
MELILLA	386	5,42	9,8	95
TOTAL	304.704	6,44	13,7	96

Lista de Espera Quirúrgica (procesos seleccionados). SNS. Num. Pacientes/1000 hab.

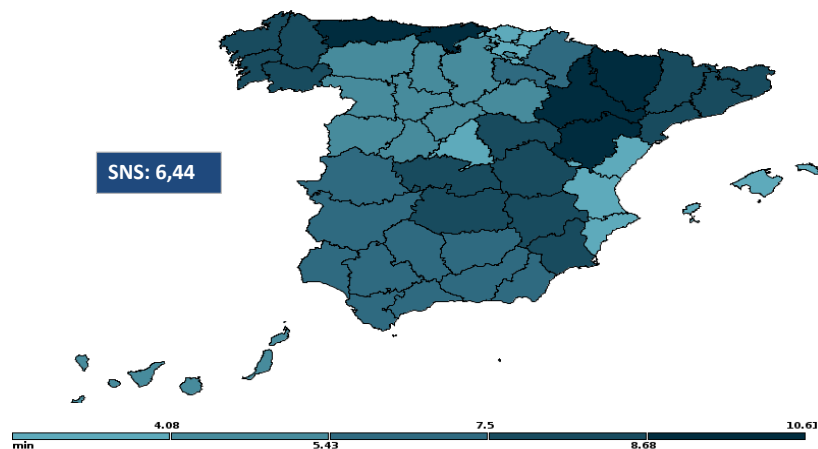

Lista de Espera Quirúrgica (procesos seleccionados). SNS. Tiempo medio de espera (días).

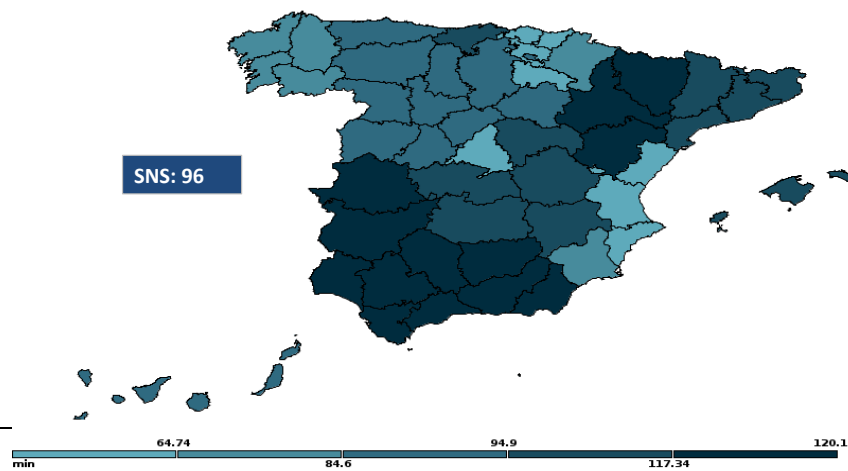

SITUACIÓN DE LA LISTA DE ESPERA QUIRÚRGICA DEL SNS
DATOS A 30 DE JUNIO DE 2024

Distribución por Comunidades Autónomas (Número de pacientes de procesos seleccionados en espera estructural) RD 605/2003

Resto procesos seleccionados (OCDE/RD 1039/2011)

Comunidad Autónoma	Catarata	Hernia inguinal / crural	Prótesis cadera	Artroscopia	Varices MM.II.	Colecistectomía	Hallux valgus	Adeno-amigdalectomía	Hipertrofia benigna de próstata	Quiste pilonidal	Túnel carpiano	Total procesos seleccionados	Prótesis rodilla	Cirugía cardíaca valvular	By-pass coronario	Histerectomía
ANDALUCÍA	25.926	9.408	3.167	3.828	1.894	4.238	3.995	3.367	1.806	1.741	3.201	62.571	10.542	336	11	1.969
ARAGON	8.075	1.070	599	848	661	610	436	283	402	190	519	13.693	1.195	25	3	82
PDO DE ASTURIAS	4.694	1.149	868	940	474	507	355	266	441	128	789	10.611	1.101	95	14	118
BALEARES	1.852	440	137	321	64	633	67	319	308	99	142	4.382	199	12	31	100
CANARIAS	4.514	1.014	731	656	538	681	470	1.079	595	15	966	11.259	1.303	50	15	346
CANTABRIA	2.412	544	611	219	286	317	133	446	235	177	552	5.932	932	11	1	102
CASTILLA Y LEON	3.470	1.588	1.221	586	367	744	1.030	574	621	212	485	10.898	2.037	105	12	222
CASTILLA-LA MANCHA	8.061	1.902	609	428	326	982	120	1.337	819		613	15.197	1.305	41	1	269
CATALUÑA	23.402	9.238	2.488	3.887	6.215	4.657	3.344	5.616	3.440	1.370	4.301	67.958	5.339	192	58	1.295
COMUNIDAD VALENCIANA	9.523	2.517	437	1.935	645	1.023	994	1.023	795	524	1.037	20.453	704	119	5	149
EXTREMADURA	2.975	593	495	579	81	476	700	401	331	68	391	7.090	2.166	47		72
GALICIA	11.219	2.331	1.558	1.055	1.045	1.229	373	1.374	749	436	1.278	22.647	2.097	117	22	373
MADRID	10.308	3.700	826	627	2.063	1.103	800	985	1.213	319	1.168	23.112	1.543	148	10	489
MURCIA	5.674	1.370	562	1.161	277	904	870	678	360	370	1.029	13.255	1.343	46	9	252
C. FORAL DE NAVARRA	1.412	540	250	342	102	299	184	328	73	39	251	3.820	401	46		55
PAÍS VASCO	4.063	1.036	635	318	414	517	14	575	608	33	599	8.812	1.110	23	3	95
RIOJA	655	285	83	143	270	85	156	182	239	22	151	2.271	165	13		66
CEUTA	226	58	7	7	4	15	9	9		10	12	357	2			2
MELILLA	207	46	2	19	2	45	7	27	6	21	4	386	7			10

Tasas de pacientes en espera por 1000 habitantes

Comunidad Autónoma	Catarata	Hernia inguinal / crural	Prótesis cadera	Artroscopia	Varices MM.II.	Colecistec-tomía	Hallux valgus	Adeno-amigdalectomía	Hipertrofia benigna de próstata	Quiste pilonidal	Túnel carpiano	Total procesos seleccionados	Prótesis rodilla	Cirugía cardíaca valvular	By-pass coronario	Histerectomía
ANDALUCÍA	3,10	1,13	0,38	0,46	0,23	0,51	0,48	0,40	0,22	0,21	0,38	7,48	1,26	0,04	0,00	0,24
ARAGON	5,98	0,79	0,44	0,63	0,49	0,45	0,32	0,21	0,30	0,14	0,38	10,14	0,89	0,02	0,00	0,06
PDO DE ASTURIAS	4,69	1,15	0,87	0,94	0,47	0,51	0,35	0,27	0,44	0,13	0,79	10,59	1,10	0,09	0,01	0,12
BALEARES	1,52	0,36	0,11	0,26	0,05	0,52	0,06	0,26	0,25	0,08	0,12	3,60	0,16	0,01	0,03	0,08
CANARIAS	2,11	0,47	0,34	0,31	0,25	0,32	0,22	0,50	0,28	0,01	0,45	5,27	0,61	0,02	0,01	0,16
CANTABRIA	4,20	0,95	1,06	0,38	0,50	0,55	0,23	0,78	0,41	0,31	0,96	10,33	1,62	0,02	0,00	0,18
CASTILLA Y LEON	1,50	0,69	0,53	0,25	0,16	0,32	0,45	0,25	0,27	0,09	0,21	4,71	0,88	0,05	0,01	0,10
CASTILLA-LA MANCHA	4,08	0,96	0,31	0,22	0,16	0,50	0,06	0,68	0,41		0,31	7,69	0,66	0,02	0,00	0,14
CATALUÑA	2,99	1,18	0,32	0,50	0,79	0,59	0,43	0,72	0,44	0,17	0,55	8,67	0,68	0,02	0,01	0,17
COMUNIDAD VALENCIANA	1,90	0,50	0,09	0,39	0,13	0,20	0,20	0,20	0,16	0,10	0,21	4,07	0,14	0,02	0,00	0,03
EXTREMADURA	2,92	0,58	0,49	0,57	0,08	0,47	0,69	0,39	0,33	0,07	0,38	6,96	2,13	0,05		0,07
GALICIA	4,30	0,89	0,60	0,40	0,40	0,47	0,14	0,53	0,29	0,17	0,49	8,69	0,80	0,04	0,01	0,14
MADRID	1,48	0,53	0,12	0,09	0,30	0,16	0,11	0,14	0,17	0,05	0,17	3,31	0,22	0,02	0,00	0,07
MURCIA	3,65	0,88	0,36	0,75	0,18	0,58	0,56	0,44	0,23	0,24	0,66	8,53	0,86	0,03	0,01	0,16
C. FORAL DE NAVARRA	2,14	0,82	0,38	0,52	0,15	0,45	0,28	0,50	0,11	0,06	0,38	5,78	0,61	0,07		0,08
PAÍS VASCO	1,83	0,47	0,29	0,14	0,19	0,23	0,01	0,26	0,27	0,01	0,27	3,96	0,50	0,01	0,00	0,04
RIOJA	2,04	0,89	0,26	0,45	0,84	0,26	0,49	0,57	0,74	0,07	0,47	7,07	0,51	0,04		0,21
CEUTA	3,01	0,77	0,09	0,09	0,05	0,20	0,12	0,12		0,13	0,16	4,75	0,03			0,03
MELILLA	2,91	0,65	0,03	0,27	0,03	0,63	0,10	0,38	0,08	0,29	0,06	5,42	0,10			0,14

SITUACIÓN DE LA LISTA DE ESPERA QUIRÚRGICA DEL SNS

DATOS A 30 DE JUNIO DE 2024

Tiempos medios de espera de procesos seleccionados por comunidad autónoma RD 605/2003

Resto procesos seleccionados (OCDE/RD 1039/2011)

Comunidad Autónoma	Catarata	Hernia inguinal / crural	Prótesis cadera	Artroscopia	Varices MM.II.	Colecistec-tomía	Hallux valgus	Adeno-amigdalectomía	Hipertrofia benigna de próstata	Quieste pilonidal	Túnel carpiano	Total procesos seleccionados	Prótesis rodilla	Cirugía cardíaca valvular	By-pass coronario	Histerectomía
ANDALUCÍA	84	159	139	161	143	140	167	107	132	131	87	118	185	53	38	145
ARAGON	110	104	139	184	120	152	171	176	152	96	114	122	164	49	104	38
PDO DE ASTURIAS	74	102	94	97	82	99	81	81	135	82	66	85	96	49	31	62
BALEARES	71	136	162	113	185	184	116	122	136	131	81	112	151	68	86	105
CANARIAS	81	61	134	157	64	72	172	78	180	97	84	95	128	50	23	70
CANTABRIA	80	111	168	163	121	95	177	144	113	128	137	113	184	20	5	84
CASTILLA Y LEON	38	74	112	153	73	90	161	89	158	81	59	86	123	44	33	55
CASTILLA-LA MANCHA	109	100	99	108	110	91	125	126	126		82	108	96	112	48	111
CATALUÑA	71	147	91	142	145	148	151	150	163	140	113	117	92	35	25	127
COMUNIDAD VALENCIANA	43	47	107	84	51	51	46	87	79	56	40	53	90	37	33	130
EXTREMADURA	63	61	184	263	54	165	240	69	200	75	86	120	213	146		55
GALICIA	68	70	77	85	45	60	70	82	97	66	54	69	82	51	66	61
MADRID	44	49	47	43	67	41	47	54	61	42	38	48	47	37	27	37
MURCIA	76	93	108	96	77	88	102	81	100	84	77	85	109	53	53	58
C. FORAL DE NAVARRA	57	38	92	79	140	107	77	79	56	52	72	68	124	39		47
PAÍS VASCO	49	49	60	77	73	44	62	59	62	53	55	54	70	30	3	45
RIOJA	51	64	60	77	73	51	81	80	64	35	80	65	68	38		58
CEUTA	76	52	83	85	51	33	47	61		44	25	67	86			38
MELILLA	89	123	78	119	118	73	194	122	36	68	53	95	56			118

Porcentaje de pacientes con más de seis meses

Comunidad Autónoma	Catarata	Hernia inguinal / crural	Prótesis cadera	Artroscopia	Varices MM.II.	Colecistec-tomía	Hallux valgus	Adeno-amigdalectomía	Hipertrofia benigna de próstata	Quieste pilonidal	Túnel carpiano	Total procesos seleccionados	Prótesis rodilla	Cirugía cardíaca valvular	By-pass coronario	Histerectomía
ANDALUCÍA	10,9	29,8	26,9	30,9	33,1	25,0	35,3	15,0	22,8	23,2	8,1	19,7	39,3	3,6		28,0
ARAGON	20,2	13,5	27,7	33,3	23,1	27,0	34,6	37,8	28,6	15,3	18,5	22,2	33,6			
PDO DE ASTURIAS	0,8	14,4	9,0	10,7		15,0	2,8	6,0	30,2	4,7	0,1	5,9	9,3			
BALEARES	2,4	13,4	5,8	8,4	28,1	36,5	14,9	6,9	13,3	12,1	1,4	10,8	11,1			13,0
CANARIAS	11,7	3,4	20,7	31,1	4,6	8,8	34,7	7,4	39,3	13,3	7,2	13,8	21,6	2,0		6,9
CANTABRIA	2,8	19,1	28,2	32,4	19,9	11,4	39,8	31,4	25,1	15,8	29,0	16,0	32,2			9,8
CASTILLA Y LEON	0,1	8,1	17,3	33,1	4,4	16,0	34,6	11,3	33,7	8,5	2,3	12,2	20,0			3,6
CASTILLA-LA MANCHA	26,4	7,7	5,3	26,4	30,4	1,9	40,0	45,4	47,5		1,1	23,6	2,0	26,8		28,3
CATALUÑA	2,8	32,2	8,2	30,5	33,6	30,9	31,6	33,0	33,8	31,1	18,9	20,4	7,2			24,6
COMUNIDAD VALENCIANA	1,3	3,0	21,3	13,1	5,3	4,5	4,0	12,8	12,5	5,3	1,4	4,6	14,9	0,8		24,8
EXTREMADURA	2,4	6,7	40,6	48,0	7,4	33,8	51,3	5,7	33,5	10,3	10,2	18,3	46,8	25,5		4,2
GALICIA		1,2	5,5	9,2		1,1	3,2	5,7	13,4		0,7	1,9	7,3	0,9		2,7
MADRID	0,0	0,0	0,4		0,0		0,3	0,4	0,2			0,1	0,3			0,4
MURCIA	5,7	11,8	18,9	13,4	4,7	7,7	13,9	6,8	16,4	6,8	5,9	8,6	19,7	6,5		4,4
C. FORAL DE NAVARRA	0,1	0,7	9,6	4,1	32,4	14,7	3,3	3,0		5,1	1,2	3,7	21,4			
PAÍS VASCO	0,2	0,1	0,3	4,4				0,2	1,8		0,3	0,4	2,5			
RIOJA	0,9	2,1	3,6	8,4			5,8	1,6	5,4			2,3	6,7			
CEUTA	0,9	1,7						11,1				1,1				
MELILLA	9,2	13,0		21,1			14,3	29,6				9,8				20,0

SITUACIÓN DE LA LISTA DE ESPERA DE CONSULTAS EXTERNAS EN EL SNS**DATOS A 30 DE JUNIO DE 2024****Total primeras consultas y especialidades básicas**

	Num pacientes pendientes por 1.000 hab.	Porcentaje con fecha asignada a más de sesenta días	Tiempo medio de espera (días)
TOTAL	83,79	54,6	94
Ginecología	3,41	44,0	58
Oftalmología	12,13	63,1	98
Traumatología	11,81	59,1	101
Dermatología	8,59	65,4	118
ORL	7,32	55,8	79
Neurología	3,82	60,7	125
C.Gral y A.Digestivo	2,58	26,6	48
Urología	3,31	46,9	85
Digestivo	3,27	50,8	88
Cardiología	1,99	43,2	68

SITUACIÓN DE LA LISTA DE ESPERA CONSULTAS DEL SNS

DATOS A 30 DE JUNIO DE 2024

Distribución por comunidades autónomas

Comunidad Autónoma	Tasa por 1000 hab.	Tiempo medio de espera (días)	Porcentaje de citas >60 días
ANDALUCÍA	101,53	135	39,6
ARAGON	79,98	110	46,1
PDO DE ASTURIAS	109,98	93	56,0
BALEARES	68,04	80	26,6
CANARIAS	65,18	147	88,4
CANTABRIA	60,71	81	29,4
CASTILLA Y LEON	75,32	80	48,1
CASTILLA-LA MANCHA	28,86	61	48,0
CATALUÑA	68,62	98	43,2
COMUNIDAD VALENCIANA	91,53	81	46,6
EXTREMADURA	97,86	103	42,1
GALICIA	84,42	72	41,0
MADRID	118,59	60	72,8
MURCIA	71,78	86	72,9
C. FORAL DE NAVARRA	94,26	126	35,8
PAÍS VASCO	30,26	49	26,4
RIOJA	48,45	58	64,9
CEUTA	43,14	62	74,4
MELILLA	42,51	25	49,9
TOTAL	83,79	94	54,6

Lista de Espera de Consultas. SNS. Numero de Pacientes por 1000 habitantes

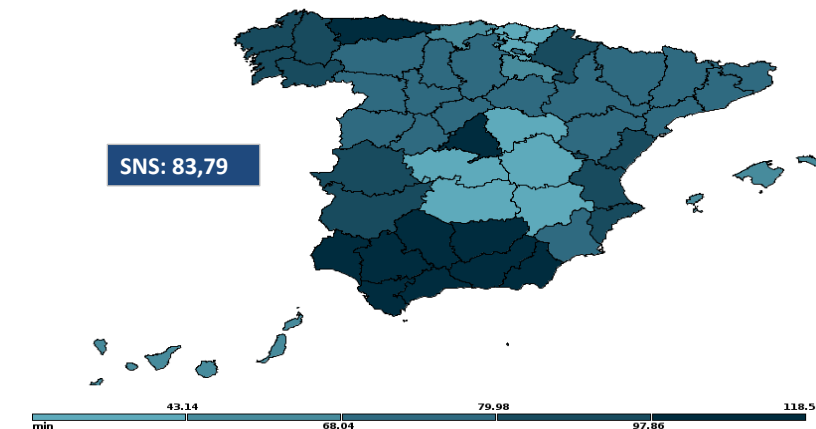

Lista de Espera de Consultas. SNS. Tiempo medio de espera (días).

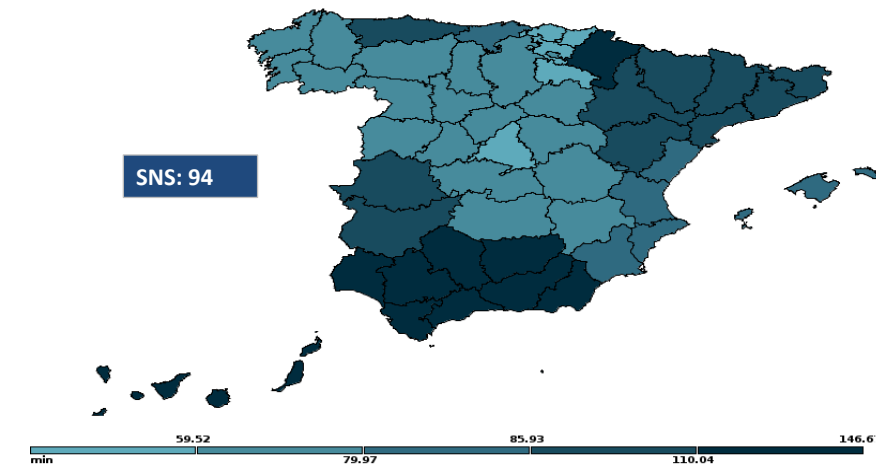

SITUACIÓN DE LA LISTA DE ESPERA DE CONSULTAS DEL SNS

DATOS A 30 DE JUNIO DE 2024

Distribución por Comunidades Autónomas

Comunidad Autónoma	TOTAL	Ginecología	Oftalmología	Traumatología	Dermatología	ORL	Neurología	C.Gral y A.Digestivo	Urología	Digestivo	Cardiología
ANDALUCÍA	848.787	35.448	120.035	115.287	60.911	61.939	52.460	27.902	37.898	47.113	18.359
ARAGON	107.971	6.020	29.417	15.104	17.161	20.787	3.572	3.174	3.977	2.263	2.857
PDO DE ASTURIAS	110.156	2.069	18.652	19.165	22.607	6.850	3.817	3.337	6.000	2.007	4.134
BALEARES	82.860	1.988	9.306	18.130	11.829	6.749	4.346	2.866	3.563	4.134	1.925
CANARIAS	139.391	3.374	26.102	13.631	24.880	18.017	4.161	2.467	4.141	2.429	2.778
CANTABRIA	34.871	1.182	4.553	4.110	4.597	2.827	1.824	982	435	2.233	1.004
CASTILLA Y LEON	174.221	7.267	33.139	32.913	14.912	16.181	5.360	5.253	6.350	6.618	5.262
CASTILLA-LA MANCHA	57.056	2.090	8.478	8.386	2	14.177	2.103	540	1.777	3.782	2.474
CATALUÑA	537.839	11.429	66.345	81.192	45.246	58.380	20.364	25.840	23.121	16.806	9.876
COMUNIDAD VALENCIANA	459.481	23.582	73.173	56.115	45.761	34.454	20.954	15.696	20.623	16.309	16.883
EXTREMADURA	99.640	4.183	16.241	13.404	14.495	9.208	3.601	3.461	2.791	3.706	1.934
GALICIA	220.033	7.787	36.802	37.911	13.014	15.825	14.076	7.217	9.190	5.774	4.522
MADRID	828.698	44.269	89.967	102.045	107.575	60.008	36.564	15.104	25.373	34.678	18.171
MURCIA	111.567	3.605	18.791	16.877	9.002	8.967	3.920	2.764	5.452	3.306	1.253
C. FORAL DE NAVARRA	62.337	1.500	7.037	10.183	8.261	2.728	741	2.181	1.839	849	836
PAÍS VASCO	67.314	4.687	7.821	12.705	5.634	7.770	1.918	2.373	2.538	2.082	1.411
RIOJA	15.567	649	6.589	927	354	1.005	422	723	1.102	225	117
CEUTA	3.244	45	1.451	32	55	276	254	76	84	6	67
MELILLA	3.029	20	7	848	2	116	155	198	151	282	60

Pacientes por 1000 habitantes

Comunidad Autónoma	TOTAL	Ginecología	Oftalmología	Traumatología	Dermatología	ORL	Neurología	C.Gral y A.Digestivo	Urología	Digestivo	Cardiología
ANDALUCÍA	101,53	4,24	14,36	13,79	7,29	7,41	6,28	3,34	4,53	5,64	2,20
ARAGON	79,98	4,46	21,79	11,19	12,71	15,40	2,65	2,35	2,95	1,68	2,12
PDO DE ASTURIAS	109,98	2,07	18,62	19,14	22,57	6,84	3,81	3,33	5,99	2,00	4,13
BALEARES	68,04	1,63	7,64	14,89	9,71	5,54	3,57	2,35	2,93	3,39	1,58
CANARIAS	65,18	1,58	12,21	6,37	11,63	8,43	1,95	1,15	1,94	1,14	1,30
CANTABRIA	60,71	2,06	7,93	7,16	8,00	4,92	3,18	1,71	0,76	3,89	1,75
CASTILLA Y LEON	75,32	3,14	14,33	14,23	6,45	7,00	2,32	2,27	2,75	2,86	2,27
CASTILLA-LA MANCHA	28,86	1,06	4,29	4,24	0,00	7,17	1,06	0,27	0,90	1,91	1,25
CATALUÑA	68,62	1,46	8,46	10,36	5,77	7,45	2,60	3,30	2,95	2,14	1,26
COMUNIDAD VALENCIANA	91,53	4,70	14,58	11,18	9,12	6,86	4,17	3,13	4,11	3,25	3,36
EXTREMADURA	97,86	4,11	15,95	13,16	14,24	9,04	3,54	3,40	2,74	3,64	1,90
GALICIA	84,42	2,99	14,12	14,55	4,99	6,07	5,40	2,77	3,53	2,22	1,73
MADRID	118,59	6,34	12,87	14,60	15,39	8,59	5,23	2,16	3,63	4,96	2,60
MURCIA	71,78	2,32	12,09	10,86	5,79	5,77	2,52	1,78	3,51	2,13	0,81
C. FORAL DE NAVARRA	94,26	2,27	10,64	15,40	12,49	4,12	1,12	3,30	2,78	1,28	1,26
PAÍS VASCO	30,26	2,11	3,52	5,71	2,53	3,49	0,86	1,07	1,14	0,94	0,63
RIOJA	48,45	2,02	20,51	2,89	1,10	3,13	1,31	2,25	3,43	0,70	0,36
CEUTA	43,14	0,60	19,30	0,43	0,73	3,67	3,38	1,01	1,12	0,08	0,89
MELILLA	42,51	0,28	0,10	11,90	0,03	1,63	2,18	2,78	2,12	3,96	0,84

**SITUACIÓN DE LA LISTA DE ESPERA DE CONSULTAS DEL SNS
DATOS A 30 DE JUNIO DE 2024**

Tiempo medio de espera (días)

Comunidad Autónoma	TOTAL	Ginecología	Oftalmología	Traumatología	Dermatología	ORL	Neurología	C.Gral y A.Digestivo	Urología	Digestivo	Cardiología
ANDALUCÍA	135	70	115	140	173	89	238	51	107	130	89
ARAGON	110	47	182	108	139	168	84	42	48	45	56
PDO DE ASTURIAS	93	31	114	93	145	71	64	50	118	52	56
BALEARES	80	39	50	129	69	52	112	33	47	121	44
CANARIAS	147	61	139	118	204	113	152	47	94	82	99
CANTABRIA	81	28	246	88	74	38	81	35	22	77	35
CASTILLA Y LEON	80	47	101	105	75	62	71	43	71	82	59
CASTILLA-LA MANCHA	61	35	59	59	83	66	31	13	44	79	86
CATALUÑA	98	65	82	106	147	98	76	63	139	92	69
COMUNIDAD VALENCIANA	81	59	90	94	72	62	106	51	79	61	87
EXTREMADURA	103	147	97	159	108	87	69	51	60	188	56
GALICIA	72	34	80	64	68	44	87	29	51	58	78
MADRID	60	51	66	69	85	53	62	26	41	50	39
MURCIA	86	51	90	91	105	50	71	37	65	39	23
C. FORAL DE NAVARRA	126	73	66	92	182	70	34	106	87	46	50
PAÍS VASCO	49	45	66	61	38	38	22	23	51	33	39
RIOJA	58	22	100	19	33	21	21	38	36	36	15
CEUTA	62	8	86	5	46	91	37	13	16	7	72
MELILLA	25	6	6	32	3	16	12	19	11	43	15

Porcentaje de pacientes que esperan más de sesenta días

Comunidad Autónoma	TOTAL	Ginecología	Oftalmología	Traumatología	Dermatología	ORL	Neurología	C.Gral y A.Digestivo	Urología	Digestivo	Cardiología
ANDALUCÍA	39,6	28,6	56,9	44,1	67,7	35,1	55,8	17,6	33,3	43,5	23,1
ARAGON	46,1	37,2	73,0	50,4	52,9	62,1	39,6	19,7	25,2	18,0	29,4
PDO DE ASTURIAS	56,0	13,5	75,8	67,9	89,3	51,2	28,3	36,0	49,7	34,2	24,7
BALEARES	26,6	19,9	3,5	52,0	26,3	24,3	23,7		29,2	11,6	9,2
CANARIAS	88,4	55,7	95,1	90,0	91,0	93,3	96,0	36,9	78,4	70,6	84,9
CANTABRIA	29,4	6,0	10,0	21,0	51,1	18,3	3,3	23,0	10,3	46,1	18,7
CASTILLA Y LEON	48,1	28,7	63,3	59,0	49,1	45,7	42,2	27,1	39,4	48,1	40,2
CASTILLA-LA MANCHA	48,0	18,8	49,5	45,9	100,0	59,2	27,8	2,2	36,9	55,8	57,4
CATALUÑA	43,2	34,2	51,5	51,3	35,7	56,1	44,7	34,6	42,8	45,1	33,6
COMUNIDAD VALENCIANA	46,6	34,1	53,1	54,1	44,2	41,6	57,1	25,1	45,8	38,7	46,5
EXTREMADURA	42,1	48,5	66,0	12,3	60,9	37,9	39,9	18,5	32,6	19,8	35,4
GALICIA	41,0	19,0	45,5	45,3	39,0	27,3	57,1	12,6	33,1	38,4	33,4
MADRID	72,8	67,4	75,5	74,8	83,0	77,2	80,0	32,9	63,7	69,3	58,7
MURCIA	72,9	78,5	75,7	81,9	73,9	64,0	83,0	37,5	65,0	75,0	33,1
C. FORAL DE NAVARRA	35,8	34,5	56,7	28,0	44,8	18,8	5,5	55,6	9,7	27,0	26,6
PAÍS VASCO	26,4	26,3	37,9	35,6	10,5	19,0	2,9	3,7	26,5	13,0	16,5
RIOJA	64,9	18,2	97,1	24,2	52,5	15,8	44,5	66,3	81,5	54,7	0,9
CEUTA	74,4	2,2	97,4		94,5	77,9	97,2				95,5
MELILLA	49,9			72,3		4,3	32,9	3,0	37,1	98,9	

LISTA DE ESPERA DE CONSULTAS EXTERNAS EN EL SNS

Evolución Jun 23 - Jun 24

Número de pacientes en espera estructural, tiempo medio de espera (días)

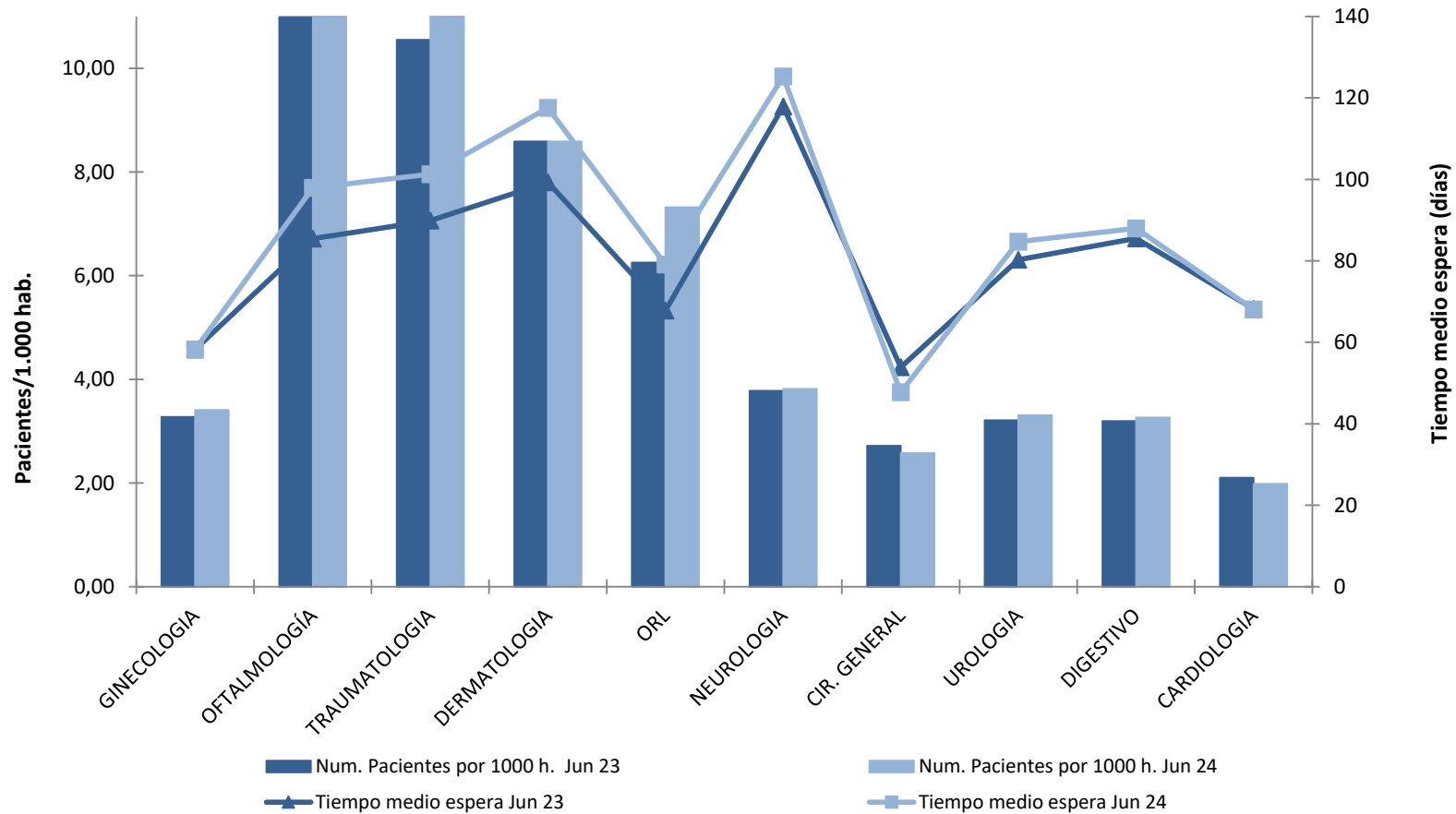

LISTA DE ESPERA DE CONSULTAS EN EL SNS

Evolución Junio 2019 - Junio 2024

Lista de espera estructural por 1.000 habitantes, tiempo medio de espera y porcentaje de citas a más de 60 días.

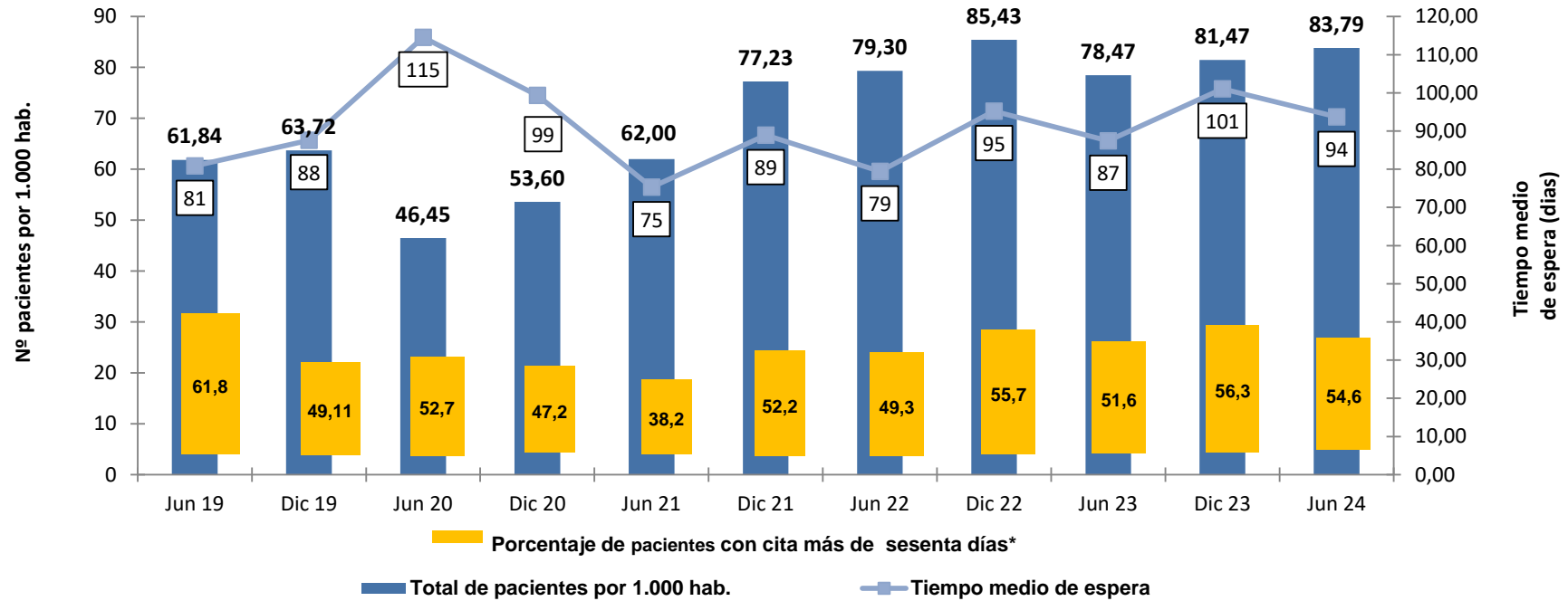

* Incluye únicamente pacientes con cita asignada y no aquellos pendientes de que se les asigne

GLOSARIO DE TÉRMINOS

Criterios: RD 605/2003

LISTA DE ESPERA QUIRÚRGICA:

• Número de pacientes pendientes de una intervención quirúrgica programada en la fecha de corte

- Total de pacientes en Lista de Espera Estructural (en situación de ser intervenidos quirúrgicamente y cuya espera es atribuible a la organización y recursos disponibles).
- Como pacientes pendientes de una intervención se entiende aquellos que se les ha prescrito una intervención no urgente para la cual se tiene previsto el uso del quirófano, además, deberán estar incluidos en un registro de pacientes pendientes de una intervención y la fecha de entrada en dicho registro es la de la prescripción.
- Las fechas de corte contempladas en el RD corresponden a 31 de diciembre y 30 de junio de cada año.

• Tasa por 1.000 habitantes

- La población de referencia es la de tarjeta sanitaria de acuerdo con las cifras de la base de datos de Tarjeta Sanitaria del Sistema Nacional de Salud.

• Proporción de pacientes pendientes con espera mayor de seis meses en el momento de corte

- Del total de pacientes en Lista de Espera Estructural, porcentaje de los que en ese momento llevan esperando más de seis meses.

• Tiempo medio de espera de los pacientes pendientes

- Promedio en días del tiempo de espera de los pacientes en espera estructural, calculado como la diferencia en días naturales entre la fecha de corte y la fecha de entrada (para el global del SNS se calcula la media ponderada de los tiempos de espera de las Comunidades Autónomas).

LISTA DE ESPERA DE CONSULTAS:

Número de pacientes en espera estructural : Idéntico criterio que para la lista de espera quirúrgica, referido a los pacientes pendientes de una primera consulta en Atención Especializada.

Tasa por 1.000 Hab: Número de pacientes en espera estructural pendientes de una primera consulta por cada 1.000 hab; donde, la población del denominador corresponde a la población de la base de datos de tarjeta sanitaria a la fecha de corte.

Tiempo medio de espera: Promedio de días naturales que en el momento del estudio llevan esperando los pacientes pendientes de una consulta o una prueba calculados como la diferencia en días naturales entre la fecha de corte y la fecha de entrada en lista de espera (para el global del SNS, se calcula la media ponderada de los tiempos de espera de las Comunidades Autónomas).

Porcentaje de pacientes con más de 60 días: referido exclusivamente a los pacientes con fecha de consulta asignada en el momento del cómputo, refleja la proporción de los mismos que presentan con más de sesenta días de demora entre la fecha de indicación y la fecha asignada para la consulta. No incluye a los pacientes que están pendientes de asignación de fecha.

Criterios: OCDE/RD 1039/2011

Se añaden una serie de Procesos con las mismas variables que se tienen en cuenta para la Lista de Espera Quirúrgica. Los Procesos que se incorporan al informe son:

- Prótesis rodilla
- Cirugía cardíaca valvular