

SEMINARIO WEB RECS "URBANISMO TÁCTICO"

*"EL URBANISMO TÁCTICO APLICADO A LA
REMODELACIÓN DE USOS EN ESPACIOS
URBANOS CONSOLIDADOS"*



AYUNTAMIENTO DE ALICANTE

Concejalía de Urbanismo
Servicio de Estudios, Proyectos y Viario



Bodega 1000

C. Mayer

Estudiantes Costa Blanca

Plaza Portal de Elche

M. Calzada de Autor

1009 - The Good Burger

Malibu Clubbing

Manero | Tapas & Dalgatessen

El Lagostí

C. Médico Manero Mollá

El Forat

C. Bibbo

Rbla. Alameda Nizkor

Cervceria Layton

La Taberna Salamanca

Casa Canónic

Burger King

Malvarada's

Restaurante CINO MIAMI

Residencia Jorge Juan - 100726

Kapama Lab Alicante

Regafredo

Tetra

Explanada de España

Av. Conde de Valluelano

Pº Mártires de la Libertad

Enfoque

Churrutería Valor

Bankia - Oficina 9905

el Miró

Carrefour Express

N-332

Pº Mártires de la Libertad

N-332

Google









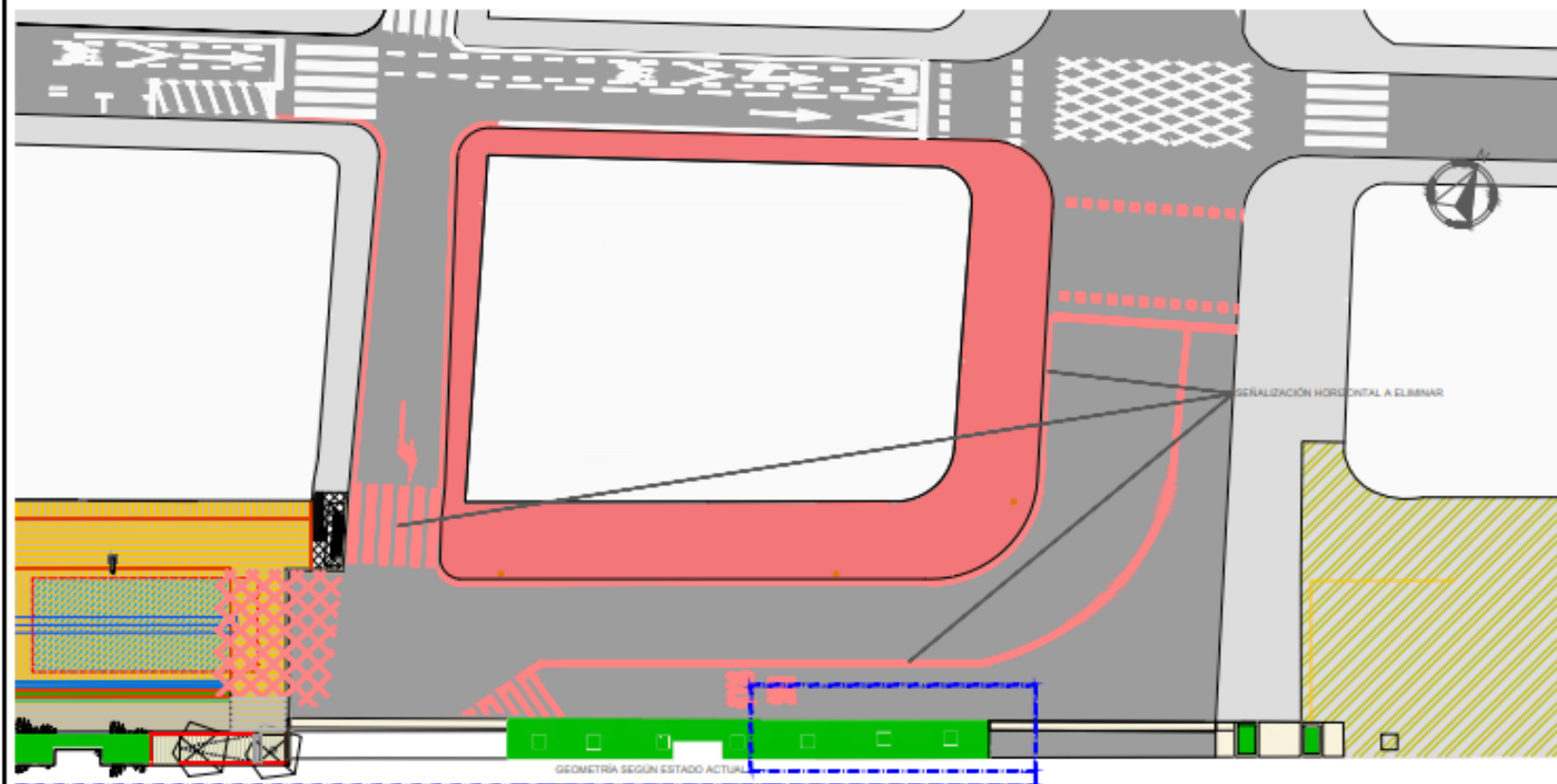

MODIFICACIÓN DEL COLOR DEL PAVIMENTO TÁCTIL ABOTORNADO, SUSTITUYENDO EL AMARILLO INDICADOR DE PARADA DE AUTOBUS POR PINTURA NEGRA

 <p>AYUNTAMIENTO DE ALCAÑIZ</p>	PROYECTO:	EDIFICACIÓN DE OBRAS:	PROYECTO:	CLAVE:	ESCALA ORIGINAL:	TÍTULO DE PLANO:	HOJA DE PLANO:
	<p>SITUACIÓN PROVISIONAL PARA CALLE BILBAO-RAMBLA MÉNDEZ NÚÑEZ</p>		<p>gija-Consultores SLP Ingeniería de Proyectos INDUSTRIAL Y CIVIL SIN ACCESOS</p>	<p>AL2103</p>	<p>1:200</p>	<p>ABR 2021</p>	<p>MODIFICACIÓN ESTADO ACTUAL</p>

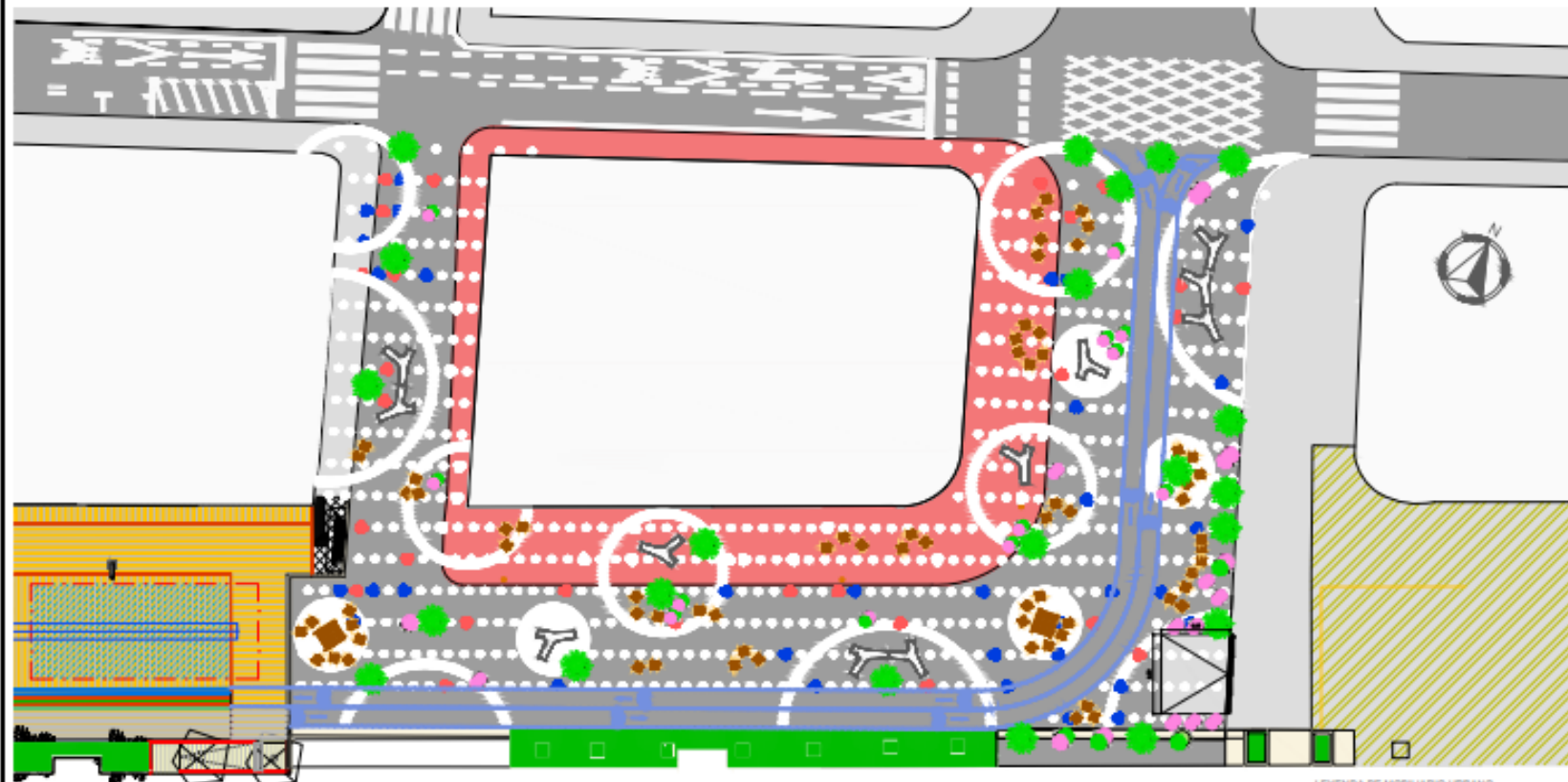

LEYENDA DE MOBILIARIO URBANO

-  SILLA PLEGABLE MADERA DOPLANADA TAMAÑO 3:1
-  SILLA PLEGABLE MADERA DOPLANADA
-  JARDINERA CÓNICA TAMAÑO GRANDE
-  JARDINERA CÓNICA TAMAÑO PEQUEÑO
-  BANCO TWIG



BANCO TWIG



JARDINERA CÓNICA



SILLA PLEGABLE

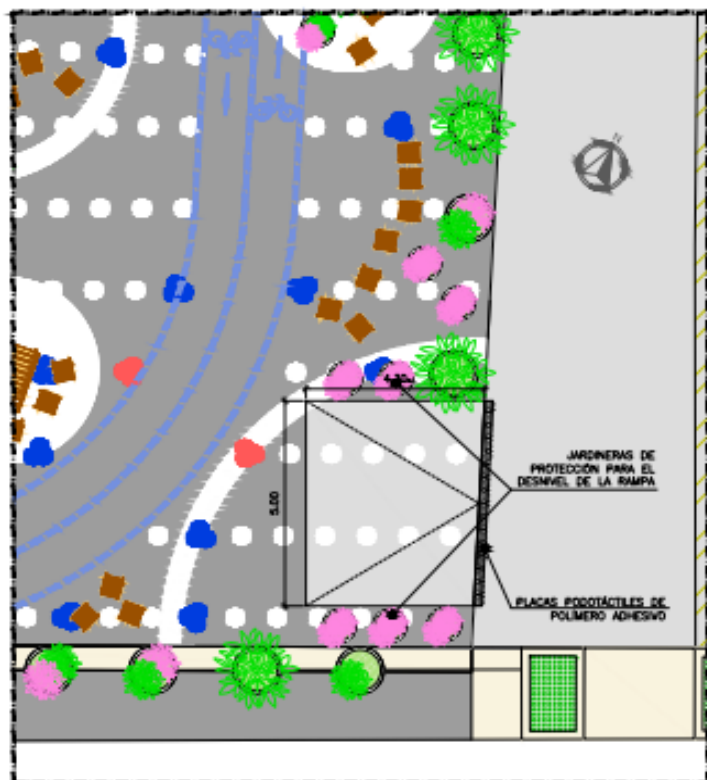

PLANTA
RAMPA
BIBL 1/20 escala de 1:50



SECCIÓN TRANSVERSAL
RAMPA
BIBL 1/20 escala de 1:50

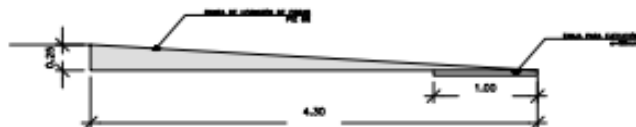

SECCIÓN LONGITUDINAL
RAMPA
BIBL 1/20 escala de 1:50

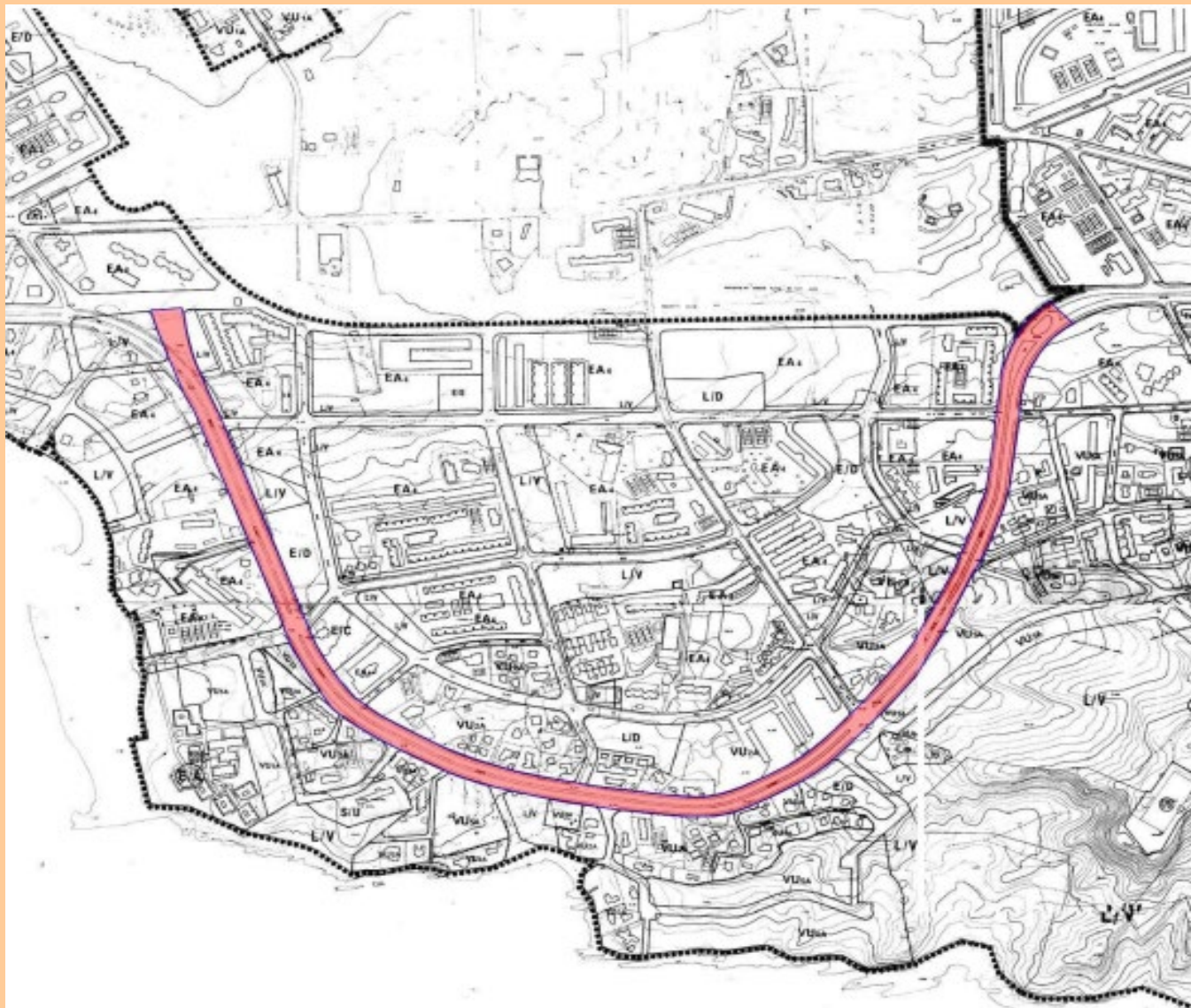

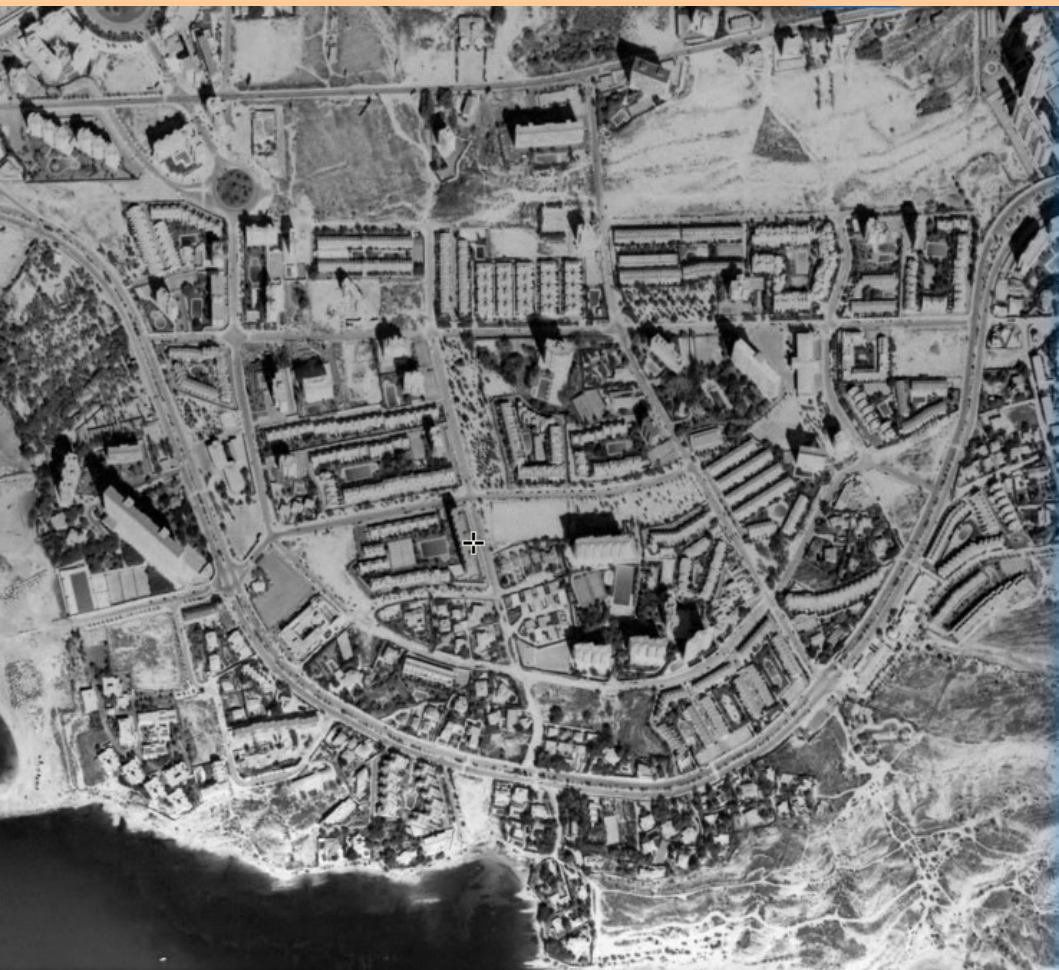





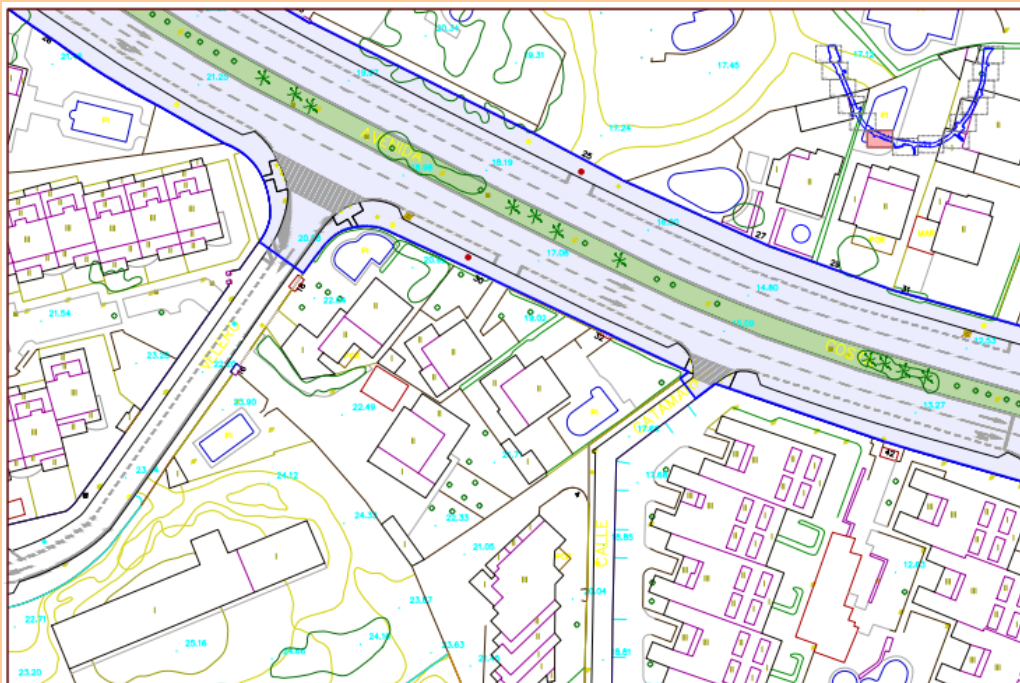

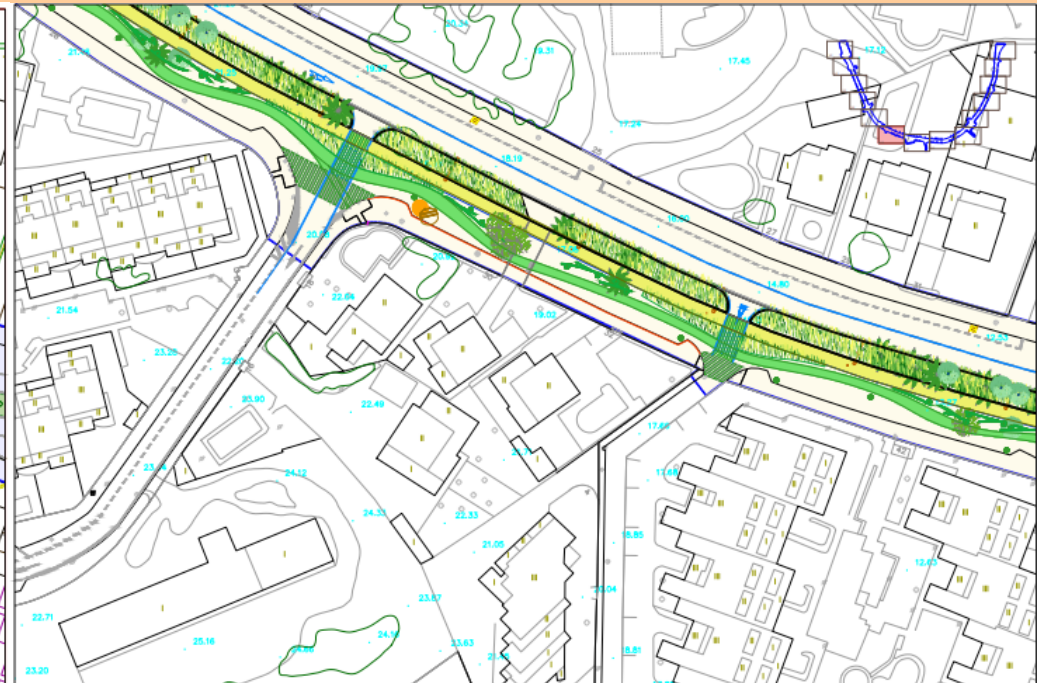

 AYUNTAMIENTO DE ALICANTE CONCEJALÍA DE URBANISMO <small>SECRETARÍA DE PLANEACIÓN Y PROMOCIÓN DEL TERRITORIO</small>	PROYECTO DE REMODELACIÓN DE USOS DE LA AVENIDA COSTA BLANCA, DESDE EL ENTORNO DEL PARQUE ADOLFO SUÁREZ HASTA AVENIDA DE LAS NACIONES	ARQUITECTO GRUPO ARANEA SUBARQUITECTURA	ESCALA 1:500(A3) 1:250(A1)	ESTADO ACTUAL	PLANO Nº 1.0 HECHA 6_DE_14
		<small>FECHA DICIEMBRE 2020</small>			



 AYUNTAMIENTO DE ALICANTE CONCEJALÍA DE URBANISMO <small>SECRETARÍA DE PLANEACIÓN Y PROMOCIÓN DEL TERRITORIO</small>	PROYECTO DE REMODELACIÓN DE USOS DE LA AVENIDA COSTA BLANCA, DESDE EL ENTORNO DEL PARQUE ADOLFO SUÁREZ HASTA AVENIDA DE LAS NACIONES	ARQUITECTO GRUPO ARANEA SUBARQUITECTURA	ESCALA 1:500(A3) 1:250(A1)	PROPUESTA	PLANO Nº 3.0 HECHA 6_DE_14
		<small>FECHA DICIEMBRE 2020</small>			

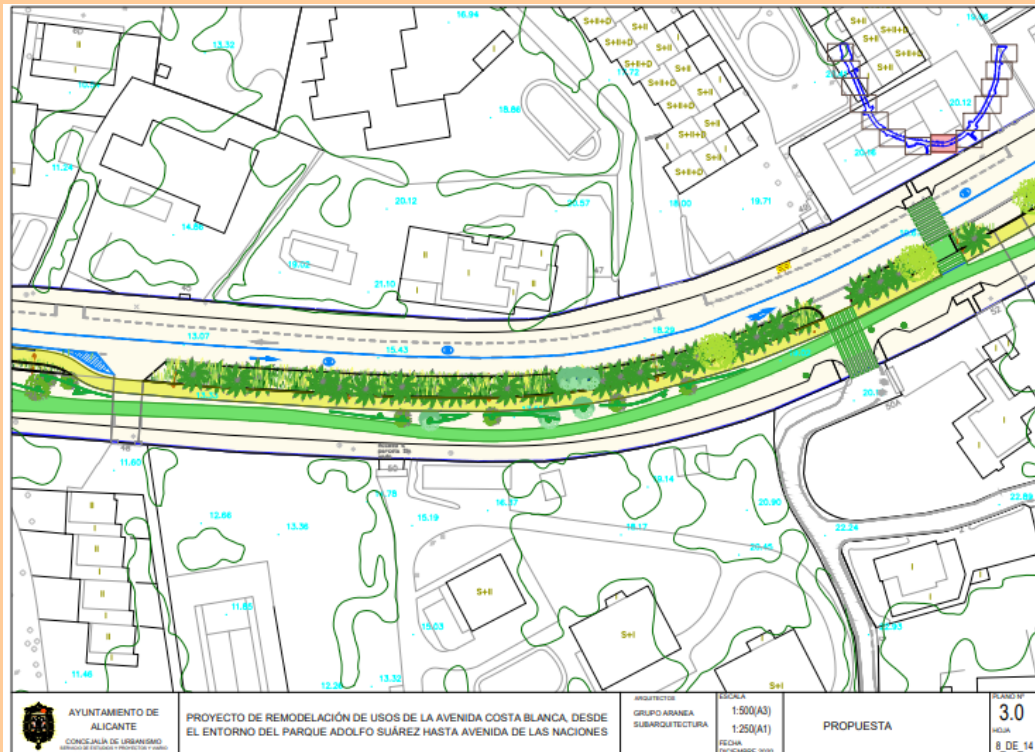
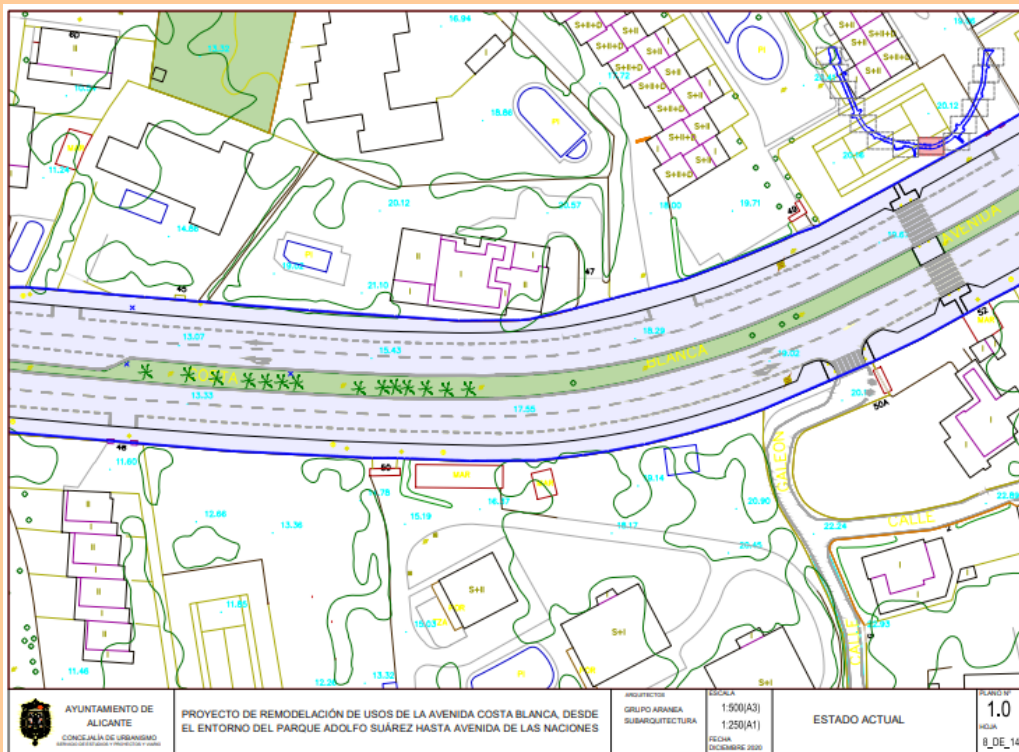

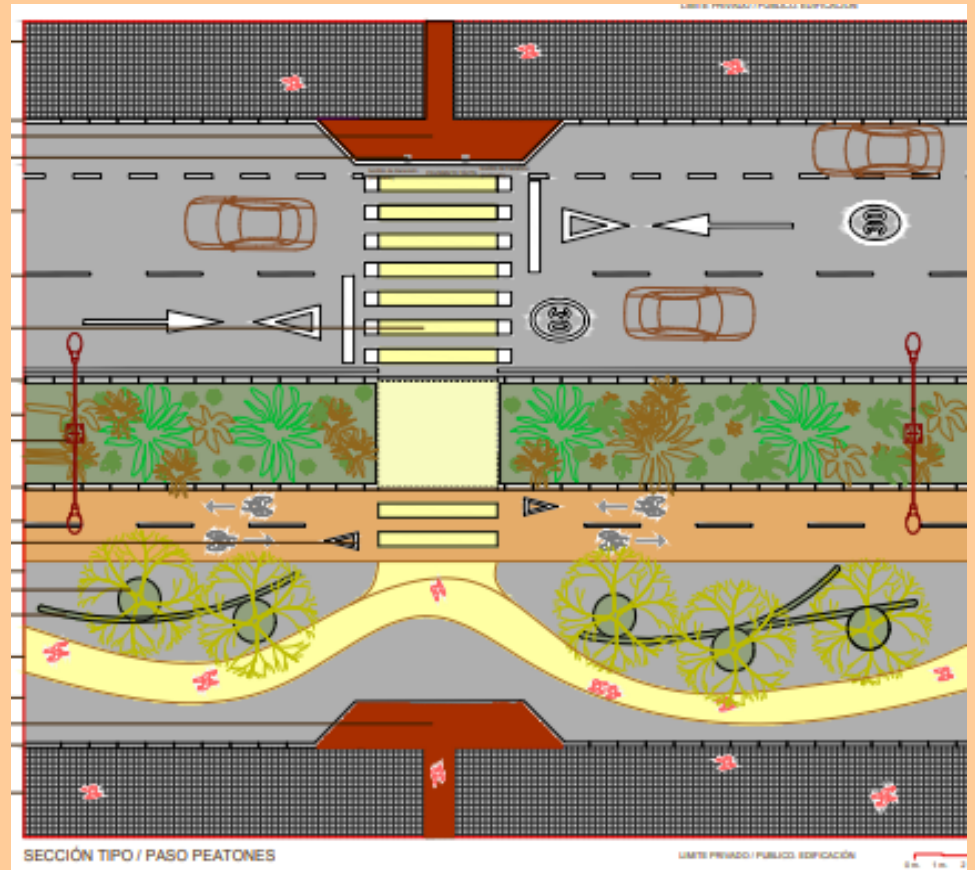
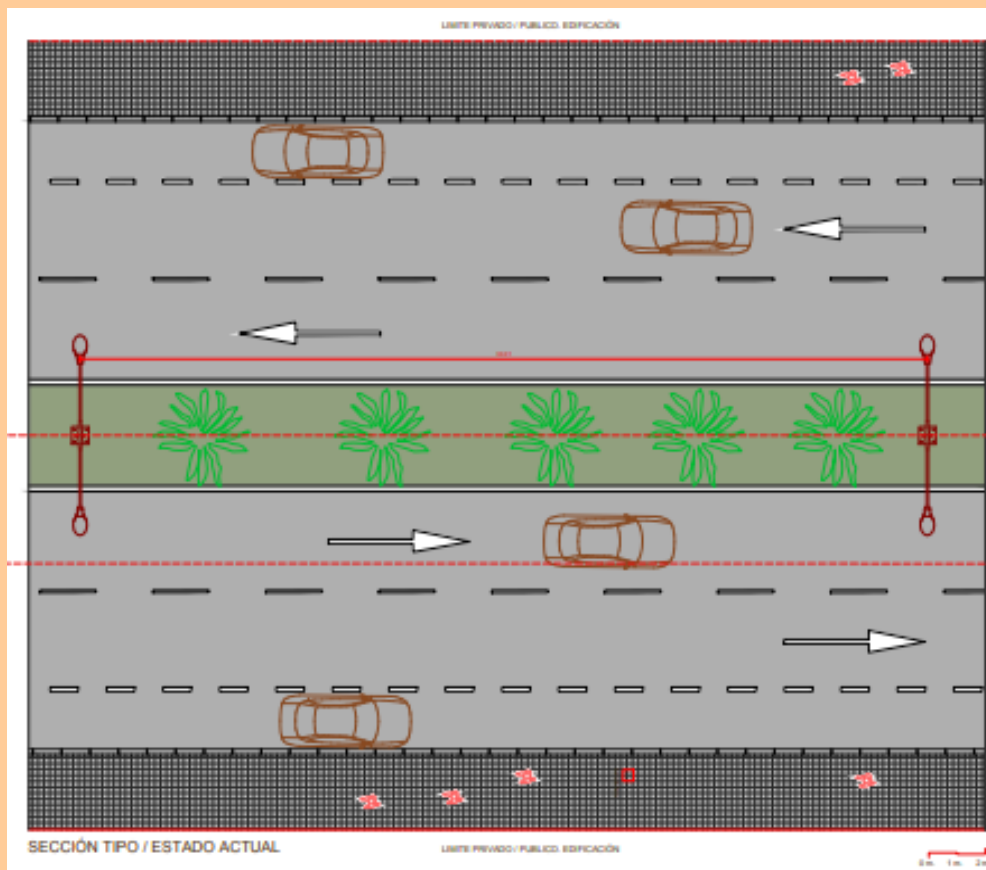







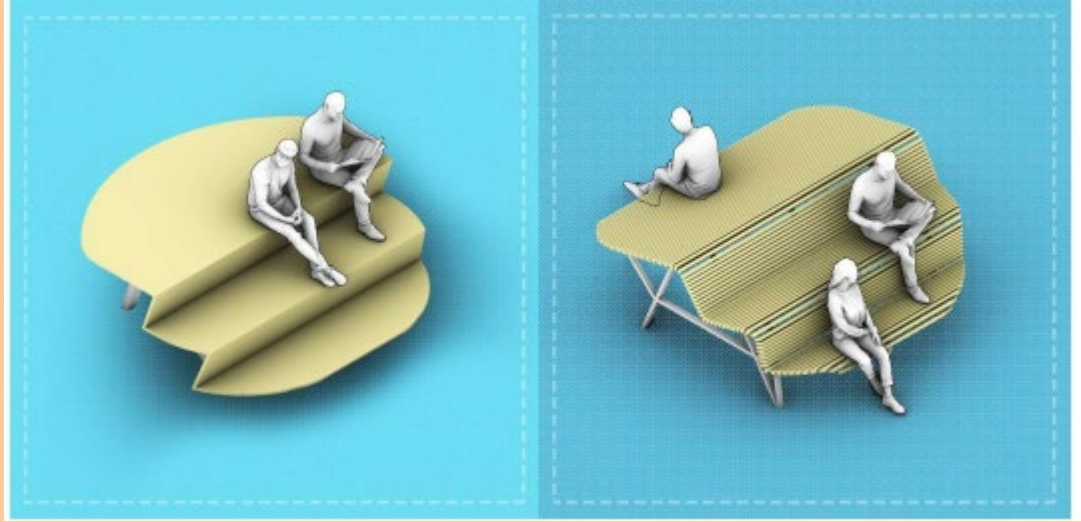

MUCHAS GRACIAS POR SU ATENCIÓN



CONCEJALÍA DE URBANISMO
ALICANTE