

LA RIOJA PRÓXIMA



Comunidad Cuidadora

MÓNICA RODRÍGUEZ UGALDE
TRABAJADORA SOCIAL
MANCOMUNIDAD DE SERVICIOS SOCIALES MONCALVILLO

24/03/2021 # Video Conferencia "Fatiga Pandémica"
Ministerio de Sanidad
Federación Española de Municipios y Provincias
Red Española de Ciudades Saludables
Estrategia Promoción de la salud y prevención en el SNS





COMUNIDAD

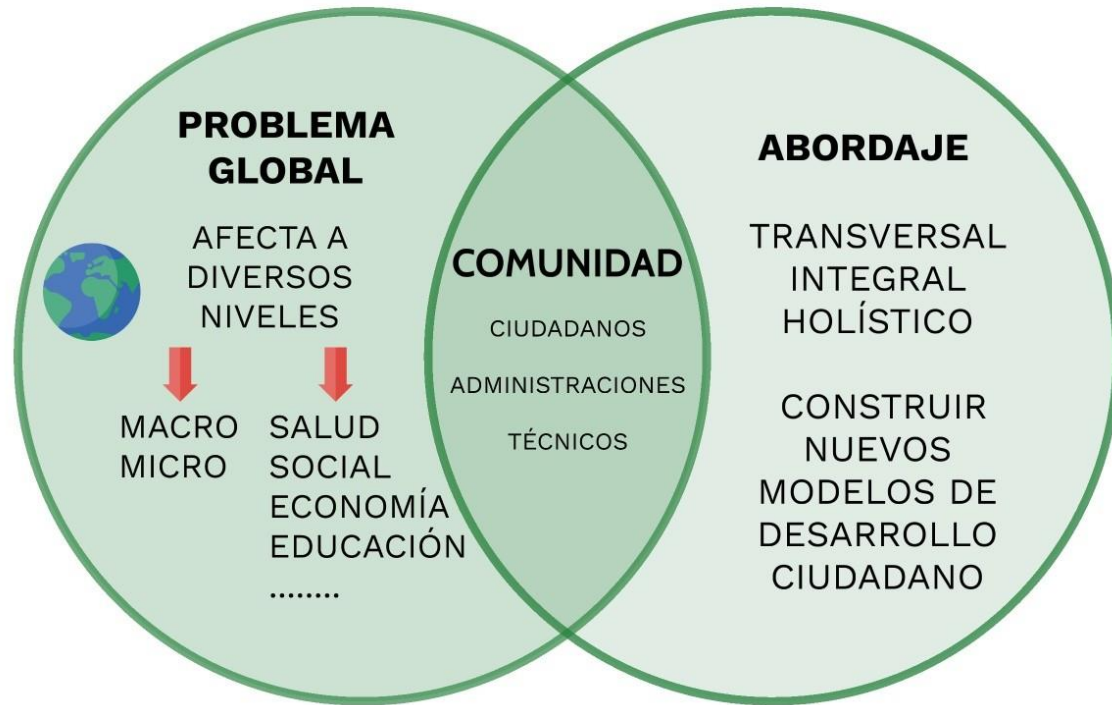



ORIGEN

LA DIRECCIÓN GENERAL DE DESARROLLO RURAL Y RETO DEMOGRÁFICO DE LA CONSEJERÍA DE AGRICULTURA, GANADERÍA, MEDIO RURAL, TERRITORIO Y POBLACIÓN DEL GOBIERNO DE LA RIOJA ELABORACIÓN DE UN ESTUDIO EXPLORATORIO PARA CONOCER EL IMPACTO Y CONSECUENCIAS DEL COVID- 19 PARA LA DESPOBLACIÓN EN LOS AGENTES DEL MEDIO RURAL.

REFLEJANDO UNA PREOCUPACIÓN DE HABITANTES Y ALCALDES EN EL PROCESO DE VUELTA A LA NUEVA NORMALIDAD.

NACE COMO EXPERIENCIA PILOTO QUE CONJUGA UN MODELO QUE COMBINA SEGURIDAD, IMPULSO DE LA ECONOMÍA, PARTICIPACIÓN Y LA SALUD COMUNITARIA.

AFRONTAR CON GARANTIAS EL PROCESO Y MADURAR COLECTIVAMENTE LA VUELTA A LA NORMALIDAD Y LOS RETOS QUE SUPONE.

TIEMPO
DE
COVID
-19

CONFIGURACIÓN

COVID 19

EVOLUCIÓN DE ACONTECIMIENTOS



TIEMPO DE DESESCALDA



PLAN DE FORMACIÓN

1. FORMACIÓN PARA TÉCNICOS DE DESARROLLO RURAL.
2. FORMACIÓN PARA TÉCNICOS, ALCALDES Y PROFESIONALES.
3. IMPLEMENTAR CUIDADOS Y AUTOCUIDADOS DURANTE LA PANDEMIA.
4. MAPEAR LAS ZONAS DE SALUD, IDENTIFICAR ELEMENTOS SALUTOGÉNICOS Y ELABORAR DIAGNÓSTICOS DE SALUD LOCAL PARTICIPADO.
5. FOMENTAR LA RESILENCIA Y LA CONVIVENCIA INTERCULTURAL DE LA ZONA RURAL.



PLAN DE FORMACIÓN para los Comités de Cuidados Covid-19 en las Zonas de Salud Rurales

Dirección General de Desarrollo Rural y Reto Demográfico

Subdirección General de Coordinación Socio Sanitaria y Cuidados; Dirección de Salud Pública, Consumo y Cuidados

Verano 2020



12 COMITÉS DE DESARROLLO Y CUIDADOS RURALES

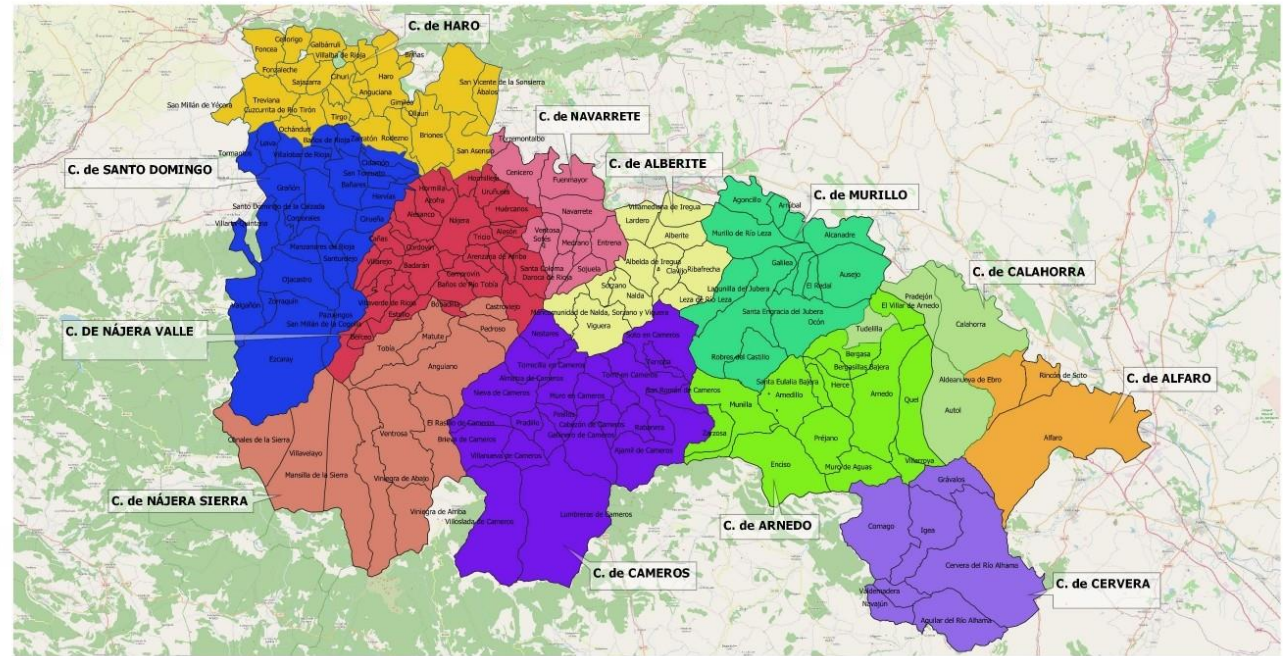

CARACTERÍSTICAS



SE FORMULAN COMO UN OBSERVATORIO PARA LA EVALUACIÓN EN TIEMPO REAL DE LA SITUACIÓN GENERAL EN CADA ZONA.

TIENEN CONSIDERACIÓN DE EQUIPO ASESOR PARA INFORMAR Y CONSTRASTAR CON LA SOCIEDAD RURAL CADA UNA DE LAS FASES EN LAS QUE SE ENCUENTRAN.

FUNCIONAN COMO EQUIPOS PROACTIVOS EN LA PROPUESTA DE ACTIVIDADES, NECESIDADES Y ACCIONES A FAVOR DEL CONOCIMIENTO, SENSIBILIZACIÓN Y DIVULGACIÓN DE LA SALUD PÚBLICA Y LOS NUEVOS RETOS A LOS QUE LAS COMUNIDADES RURALES SE ENFRENTAN.

BASADO EN LA FORMULA DE LA PARTICIPACIÓN COMUNITARIA.

MODELO QUE RESPETA LOS VALORES CULTURALES Y SOCIALES DEL PUEBLO, SE DEBE CONTEMPLAR Y ACEPTAR DECIDIR CON LA GENTE, EN TÉRMINOS DE EQUIDAD.

OBJETIVOS



- **Empoderar** a las poblaciones rurales en **defensa** de su **salud** y **seguridad**.
- **Concienciar** a la población rural de la importancia de los comportamientos individuales para **evitar repuntes** de la infección.
- **Fomentar** equipos de **colaboración** y **trabajo interdisciplinar** en el medio rural.
- **Aumentar** la **viabilidad** del medio rural.
- **Formar** a la población en **conocimientos** sobre el **COVID-19**.
- **Ofrecer** una **visión positiva** y **alternativa** del medio rural.
- **Incidir** en la cuestión de **equilibrio territorial** y del compromiso de todos.
- **Fomentar** la creación de **redes** entre el **medio rural** y el **medio urbano**.
- **Facilitar procesos de llegada** al medio rural.
- **Fortalecer** el **arraigo** con el medio rural.
- **Aumentar** la **cohesión social**.
- **Mantener e incrementar** el **tejido económico** del medio rural.

ESTRUCTURA

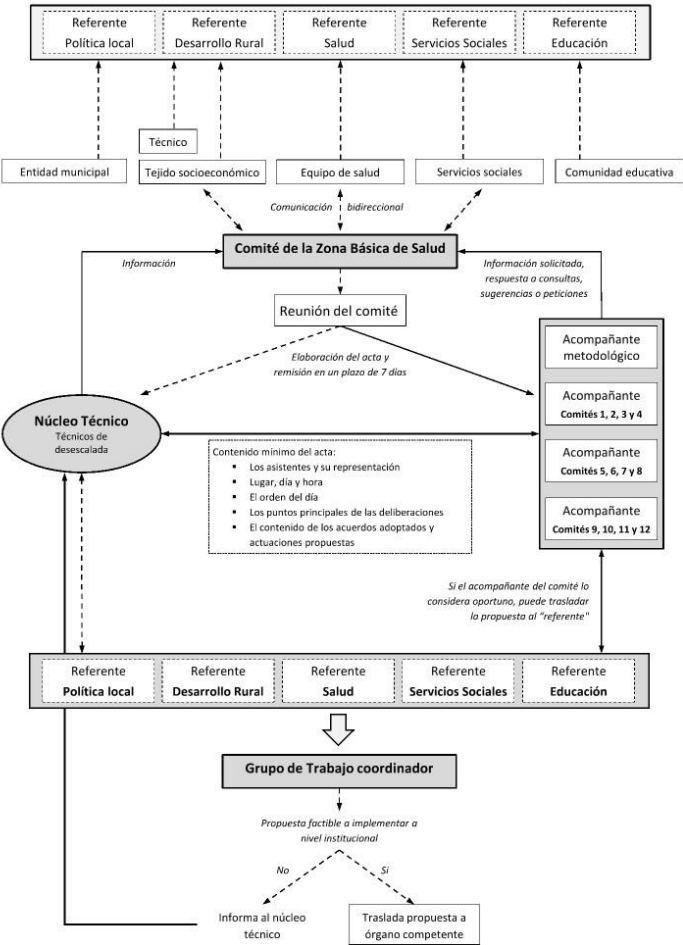
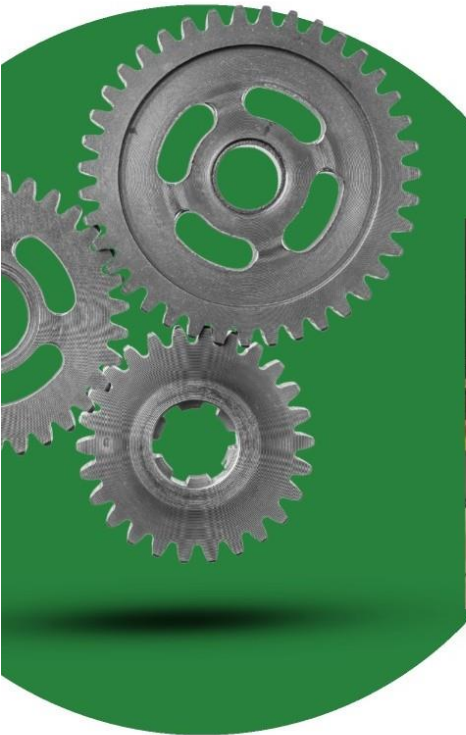

AGENTES IMPLICADOS





AGENTES
IMPLICADOS

COMPOSICIÓN DE LOS COMITÉS DE DESARROLLO Y CUIDADOS RURALES



TÉCNICO COORDINADOR DEL COMITÉ ASIGNADO

REPRESENTANTES DE ENTIDADES MUNICIPALES

REPRESENTANTES DEL TEJIDO ECONÓMICO

REPRESENTANTES DE SALUD

REPRESENTANTES DE SERVICIOS SOCIALES

REPRESENTANTES DE COMUNIDAD EDUCATIVA

REPRESENTANTES DE ENTIDADES SOCIALES Y COMUNITARIAS DE LA ZONA

NODO INSTITUCIONAL

1 COORDINADOR INSTITUCIONAL



NODO TÉCNICO

1 COORDINADORA TÉCNICA

4 TÉCNICOS ASIGNADOS A LOS COMITÉS
DE DESARROLLO Y CUIDADOS RURALES

5 TÉCNICOS DE APOYO: AGENTES DE
EMPLEO

COMITÉ DE DESARROLLO Y CUIDADOS RURALES DE NAVARRETE

MUNICIPIOS:

ENTRENA

NAVARRETE
TORRENTALVO
FUENMAYOR
CENICERO
VENTOSA
SOTÉS
SOJUELA
MEDRANO
DAROCA DE RIOJA



NUEVA
NORMALIDAD

MAYORES

CAMPAÑA
AGRICOLA

GUÍA Y
MAPA DE
ACTIVOS

VUELTA AL
COLE

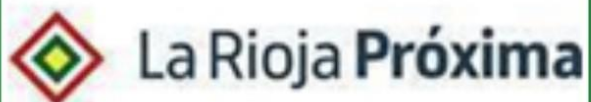

NUEVA NORMALIDAD

Debate y apoyo en la toma de decisiones municipales:

1. Apertura o no de servicios e instalaciones deportivas, como por ejemplo: piscinas.
2. Apertura de resto de servicios y negocios en las localidades.
3. Suspensión o no de las fiestas locales. Gestión de otras nuevas formas de celebración de los festejos.



¿Qué ha supuesto la pandemia para los mayores del mundo rural?.

- Descenso de la actividad
- Disminución de la participación en el entorno
- Deterioro físico
- Incremento de los sentimientos de soledad y abandono no deseados



TRABAJO CON LAS
PERSONAS
MAYORES

POBLACIÓN
ESPECIALMENTE
VULNERABLE EN
TIEMPOS DE COVID

LA VUELTA AL COLE

COMITÉ ESPECÍFICO PARA ABORDAR LA INCORPORACIÓN DE LOS MENORES A LOS CENTROS ESCOLARES.



8 DE MARZO EDUCA

VISIBILIZAR
VALORES IGUALITARIOS



GUÍA DE LA RED COMUNITARIA DEL APOYO EN EL MUNICIPIO

RECURSOS QUE CONTIENE:

- ✓ AYUNTAMIENTOS
- ✓ SERVICIOS SOCIALES
- ✓ SALUD
- ✓ ALIMENTOS Y PRODUCTOS DE PRIMERA NECESIDAD
- ✓ BASURAS Y RESIDUOS
- ✓ MASCOTAS
- ✓ RED DE APOYO COMUNITARIO
- ✓ EDUCACIÓN
- ✓ ESPACIOS SOCIO-CULTURALES
- ✓ CENTROS DE CULTO
- ✓ ENTIDADES BANCARIAS
- ✓ SERVICIOS DE EMERGENCIAS
- ✓ TRANSPORTES

MAPEO DE ACTIVOS

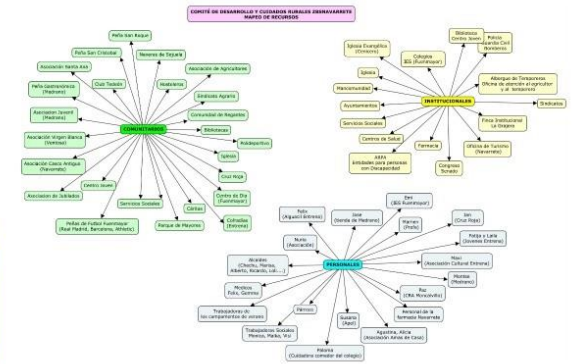

AL FINAL DEL TÚNEL
LLEGA LA LUZ



GRACIAS
POR
VUESTRA ATENCIÓN



 La Rioja Próxima

