

MINISTERIO DE SANIDAD Y CONSUMO

Dirección General de Salud Pública

INTERRUPCIÓN VOLUNTARIA DEL EMBARAZO

DATOS DEFINITIVOS CORRESPONDIENTES AL AÑO

1997

octubre - 1998

INTERRUPCION VOLUNTARIA DEL EMBARAZO

DATOS DEFINITIVOS CORRESPONDIENTE AL AÑO

1997

DIRECTOR GENERAL DE SALUD PÚBLICA

Juan José Francisco Polledo

**SUBDIRECTOR GENERAL DE EPIDEMIOLOGÍA,
PROMOCIÓN Y EDUCACIÓN PARA LA SALUD**

Enrique Gil López

DIRECCIÓN TÉCNICA

Julia González Alonso

DESARROLLO INFORMÁTICO

M^a Rosario Bris Coello
Angel Rodríguez Deltell

CODIFICACIÓN Y GRABACIÓN DE DATOS

María de los Angeles Gómez Valladares
Priscila Jurado Toril
Mercedes Linares Márquez de Prado

DISEÑO GRÁFICO

Juan Antonio Miazza Bernabé

PRESENTACIÓN

Ante nosotros una nueva edición de la publicación anual que sobre interrupciones voluntarias del embarazo viene realizando el Ministerio de Sanidad y Consumo, una vez que fueron despenalizadas para determinados supuestos mediante la Ley Orgánica 9/1985.

Los datos que presentamos correspondientes a 1997, ofrecen por primera vez, desde hace once años que se estableció este registro sanitario, una disminución no solo del número total de interrupciones notificadas sino también de la tasa total de interrupciones voluntarias por cada 1000 mujeres en edad fértil, lo que es más importante. Entendemos que sería precipitado hacer en estos momentos una valoración de este descenso, si bien información recibida desde varias Comunidades Autónomas nos hace pensar en la posibilidad de que esta tendencia se mantenga.

Como en años anteriores deseamos agradecer desde estas páginas, el trabajo desarrollado por las distintas Administraciones implicadas, sin el cual no hubiese sido posible esta presentación.

Finalmente esperamos que esta nueva edición ayude a mantener el conocimiento sobre el perfil de las mujeres que interrumpen su embarazo así como las características del servicio prestado.

DIRECCIÓN GENERAL DE SALUD PÚBLICA

ÍNDICE

ÍNDICE

	<i>Pág.</i>
PRESENTACIÓN	3
INTRODUCCIÓN	11
NOTAS METODOLÓGICAS	15
EVOLUCIÓN	
EV.1 I.V.E. Tasas por 1.000 mujeres de cada grupo de edad.....	21
EV.2 I.V.E. Tasas por 1.000 mujeres entre 15 y 44 años según Comunidad Autónoma de residencia	22
EV.3 I.V.E. Distribución porcentual según estado civil, nivel de instrucción, situación laboral de la mujer, situación laboral de la pareja o sustentador principal, número de hijos que viven en la actualidad, y número de abortos voluntarios anteriores al actual.....	23
EV.4 I.V.E. Distribución porcentual según tipo de centro, semanas de gestación, motivo de la Interrupción y noches de estancia	24
EV.5 I.V.E. Número de Centros que han notificado, número de abortos realizados y tasas por 1.000 mujeres entre 15 y 44 años.....	25
FIG.3 I.V.E. Número de Interrupciones. España, 1990-1997	26
FIG.4 I.V.E. Número de Centros que han notificado Interrupciones. España, 1990-1997.....	26
FIG.5 I.V.E. Tasas por 1.000 mujeres de 15 a 44 años. España, 1990-1997	27
FIG.6 I.V.E. Distribución de Centros Sanitarios que han notificado, según C.Autónoma y Dependencia Patrimonial. España, 1997	28

TABLAS GENERALES

G.1.	I.V.E. Número según tipo de hábitat y utilización de centro de planificación familiar, lugar donde se informó, semanas de gestación, motivo de la interrupción.....	31
G.2.	I.V.E. Número según grupo de edad y estado civil, nivel de instrucción, tipo de hábitat, número de hijos que viven en la actualidad, número de abortos voluntarios anteriores al actual, utilización de centro de planificación familiar.....	32
G.3.	I.V.E. Número según grupo de edad y tipo de centro, lugar donde se informó, semanas de gestación, motivo de la interrupción, método empleado en la intervención.....	33
G.4.	I.V.E. Número según provincia de residencia y grupo de edad.....	34
G.5.	I.V.E. Número según provincia de residencia y nivel de instrucción.....	35
G.6.	I.V.E. Número según provincia de residencia y número de hijos que viven en la actualidad.....	36
G.7.	I.V.E. Número según provincia de residencia y número de abortos voluntarios anteriores al actual.....	37
G.8.	I.V.E. Número según provincia de residencia y utilización de centro de planificación familiar.....	38
G.9.	I.V.E. Número según provincia de residencia y lugar donde se informó.....	39
G.10.	I.V.E. Número según provincia de residencia y semanas de gestación.....	40
G.11.	I.V.E. Número según provincia de residencia y motivo de la interrupción.....	41
G.12.	I.V.E. Número según nivel de instrucción y situación laboral de la mujer. Situación laboral de la pareja o sustentador principal, utilización de centro de planificación familiar.....	42
G.13.	I.V.E. Número según nivel de instrucción y lugar donde se informó, semanas de gestación, motivo de la interrupción.....	43
G.14.	I.V.E. Número según tipo de centro y semanas de gestación, motivo de la interrupción, método empleado en la intervención, noches de estancia.....	44
G.15.	I.V.E. Número según semanas de gestación y método empleado en la intervención, noches de estancia.....	45
G.16.	I.V.E. Número según número de hijos que viven en la actualidad, convive en pareja y tiene ingresos económicos propios.....	46
G.17.	I.V.E. Número según número de abortos voluntarios anteriores al actual, convive en pareja y tiene ingresos económicos propios.....	47

TABLAS POR COMUNIDADES AUTONOMAS DE RESIDENCIA

- CA.1. I.V.E. Número según grupo de edad y estado civil, nivel de instrucción, tipo de hábitat, número de hijos que viven en la actualidad, número de abortos voluntarios anteriores al actual, utilización de centro de planificación familiar.
- CA.2. I.V.E. Número según grupo de edad y tipo de centro, lugar donde se informó, semanas de gestación, motivo de la interrupción, método empleado en la intervención.
- CA.3. I.V.E. Número según nivel de instrucción y situación laboral de la mujer, situación laboral de la pareja o sustentador principal, utilización de centro de planificación familiar.
- CA.4. I.V.E. Número según nivel de instrucción y lugar donde se informó, semanas de gestación, motivo de la interrupción.
- CA.5. I.V.E. Número según tipo de centro y semanas de gestación, motivo de la interrupción, método empleado en la intervención y noches de estancia.

Andalucía	51
Aragón.....	59
Asturias	67
Baleares	75
Canarias.....	83
Cantabria.....	91
Castilla-La Mancha	99
Castilla-León	107
Cataluña.....	115
Comunidad Valenciana.....	123
Extremadura	131
Galicia	139
Madrid	147
Murcia.....	155
Navarra	163
País Vasco	171
La Rioja	179
Ceuta.....	187
Melilla	195
Extranjero.....	203
No consta residencia	211

TABLAS DE COLECTIVOS ESPECIALES (I.V.E. en mujeres menores de 20 años)

CE.1.	I.V.E. Número según tipo de hábitat y utilización de centro de planificación familiar, lugar donde se informó, semanas de gestación, motivo de la interrupción.....	221
CE.2.	I.V.E. Número según provincia de residencia y edad	222
CE.3.	I.V.E. Número según provincia de residencia y utilización de centro de planificación familiar	223
CE.4.	I.V.E. Número según provincia de residencia y lugar donde se informó.....	224
CE.5.	I.V.E. Número según provincia de residencia y semanas de gestación.....	225

ANEXOS

I	(Legislación).....	229
II	(Cuestionario de Notificación).....	233
III	(Relación de Centros que han notificado I.V.E. durante 1997).....	237
IV	(Población).....	243

INTRODUCCIÓN

INTRODUCCIÓN

Tanto desde el ámbito del Estado como en el de las Comunidades Autónomas, y ante la necesidad de obtener información epidemiológica sobre las Interrupciones Voluntarias del Embarazo que se realizan en nuestro país; se ha elaborado diversa normativa reguladora de aspectos concretos de esta práctica sanitaria.

La normativa de carácter estatal se relaciona en el Anexo I de esta publicación. De toda ella cabe destacar, a los propósitos de esta publicación, la Orden de 16 de junio de 1.986 por la que se establece la notificación de las Interrupciones Voluntarias del Embarazo y la Resolución de 15 de octubre de 1.990 que modifica algunos aspectos de dicha notificación.

La información que sobre las Interrupciones Voluntarias del Embarazo se recoge pretende los siguientes objetivos:

1. Caracterizar, demográfica y socialmente, el colectivo de mujeres que recurren a la Interrupción Voluntaria del Embarazo.
2. Describir las características del servicio que se presta, tanto por la red pública como por la privada.
3. Identificar las áreas con mayor demanda de Interrupciones Voluntarias de Embarazo.
4. Servir de base tanto a la planificación de los servicios asistenciales como de programas de promoción de la mujer.
5. Permitir obtener el conocimiento adecuado de las características de las interrupciones realizadas en nuestro país que permita plantear, en cada momento, la adecuación del marco legal regulador.

La información contenida en este volumen ha sido elaborada a partir de los datos recogidos en el cuestionario de notificación aprobado por el Pleno del Consejo Interterritorial el día 7 de febrero de 1990, recogido en el Anexo II de esta publicación.

Con el fin de preservar el anonimato de las mujeres sometidas a estas intervenciones, el número de registro interno, variable contenida en el cuestionario relacionado, no ha sido grabado, utilizándose únicamente para recuperar información de aquellos casos en que se han omitido datos esenciales.

Una vez concluida la elaboración estadística de los datos recogidos, los cuestionarios son destruidos (Resolución de 15 de Octubre de 1990).

Igualmente y de acuerdo con distinto articulado de la Ley 12/1989, de 9 de mayo, de la Función Estadística Pública, que protege y ampara mediante el secreto estadístico los datos referentes a la identidad no solo de las mujeres sino también de los Centros Sanitarios en que se practican Interrupciones Voluntarias de Embarazo, no se presenta información sobre los Centros en que se realizan estas intervenciones, y si únicamente una relación de los Centros que han notificado en el año pero sin cuantificar el número de intervenciones en ellos realizadas, Anexo III.

La información se presenta, fundamentalmente, agregada en forma de tablas bajo cuatro grandes apartados:

1. Tablas de Evolución, (desde 1.990).
2. Tablas Generales. Correspondientes al total nacional.
3. Tablas por Comunidades Autónomas de Residencia.
4. Tablas de Colectivos Especiales. Interrupciones Voluntarias del Embarazo en mujeres menores de veinte años.

La mayoría de las Consejerías de Sanidad reciben esta información en soporte magnético, lo que supone mayor agilidad en el tratamiento de la misma. Igualmente este soporte está a disposición de cualquier usuario que lo solicite, con las limitaciones que la confidencialidad y secreto estadístico ya mencionado imponen.

Los datos recogidos en esta publicación corresponden a las Interrupciones Voluntarias del Embarazo realizadas durante el año 1.997 y notificadas a las distintas Comunidades Autónomas, que a su vez remitieron al Ministerio de Sanidad y Consumo al objeto de su estudio y elaboración en el contexto nacional.

Agradecemos muy sinceramente aquellas observaciones que nos hagan llegar a fin de mejorar la calidad de esta información.

NOTAS METODOLÓGICAS

NOTAS METODOLÓGICAS

Para la elaboración de esta publicación nos basamos en la información que se recoge a través del cuestionario aprobado por el Pleno del Consejo Interterritorial del Sistema Nacional de Salud, celebrado el día 7 de febrero de 1.990. Dicho cuestionario está impreso en papel autocopiativo y consta de tres copias, una para el Centro Sanitario en que se realiza la intervención, otra para la Consejería de Sanidad correspondiente y otra para la Dirección General de Salud Pública del Ministerio de Sanidad y Consumo.

Una vez recibidos los cuestionarios en la Subdirección General de Epidemiología, Promoción y Educación para la Salud, son numerados, para facilitar las posteriores labores de depuración, al permitir enlazar el cuestionario con la información ya grabada, y sometidos a un proceso de depuración manual al objeto de verificar los datos considerados como imprescindibles: la fecha de nacimiento , la fecha de intervención y código del Centro. En el caso de que estos datos estén incompletos, no existan o sean erróneos, se corrigen mediante contactos telefónicos o devolviendo el impreso a la Consejería de Sanidad de la Comunidad Autónoma donde se realizó la intervención, para que se subsanen los fallos advertidos. En caso de inexistencia definitiva de una de estas variables, el cuestionario es rechazado.

El cuestionario de notificación es autocodificable, a excepción de las variables: municipio y provincia de residencia, codificadas de acuerdo con la Relación de Municipios y Códigos por Provincias a 1 de enero de 1.996, editada por el Instituto Nacional de Estadística.

La Dirección General de Salud Pública del Ministerio de Sanidad y Consumo ha elaborado un Programa para el Tratamiento Informatizado de los Datos que facilita la grabación y depuración automática de los mismos. Su objetivo fundamental es facilitar la transmisión de la información entre las distintas Consejerías de Sanidad y el propio Ministerio y por lo tanto agilizar la elaboración de la estadística. Desde el comienzo de su implantación las Comunidades Autónomas se vienen incorporando a la utilización del mismo de manera progresiva.

Una vez los datos grabados son sometidos a un proceso de depuración automática al objeto de detectar posibles errores de rango o de consistencia. Cuando existen campos en los que la información no aparece o es incoherente se asigna el código de no consta. Todo ello de acuerdo con el documento de trabajo: Normas para la Recogida, Codificación, Depuración y Tabulación de las Interrupciones Voluntarias del Embarazo. Subdirección General de Información Sanitaria y Epidemiología del Ministerio de Sanidad y Consumo (diciembre, 1.989).

Con el fin de completar la información en lo posible, a partir de los datos recogidos, se crean nuevas variables o nuevas categorías en variables ya existentes:

Edad

Esta variable ha sido calculada por diferencia entre la fecha de la intervención y la del nacimiento.

Tipo de Hábitat

Para su obtención se utiliza la población de derecho según la Renovación Padronal a 1 de mayo de 1996, realizada por el I.N.E. (en los momentos de la publicación no está disponible la Renovación correspondiente a 1997).

Semanas de Gestación

La información recogida se refiere a las semanas de gestación evaluadas por el médico. Siempre se han tenido en cuenta semanas cumplidas.

Motivo de la Interrupción

El cuestionario de notificación recoge los tres supuestos legales: 1. peligro para la vida o la salud física o psíquica de la embarazada, 2. violación y 3. presunción de que el feto habrá de nacer con graves taras. En el caso de que exista más de un motivo, la información es recogida en la categoría de "varios motivos".

Tipo de Centro Sanitario

La información es tabulada con dos variables anidadas: Régimen del Centro (**hospitalario o extrahospitalario**) y Dependencia Patrimonial del mismo (**público o privado**).

Estancias en el Centro Sanitario

Se calcula por la diferencia en días entre la fecha de alta y la de ingreso.

Las tasas que se exponen han sido calculadas a partir de la "Proyección de la Población Española. España 1991-2026. Comunidades Autónomas y Provincias 1991-2005, por sexo y grupos quinquenales de edad", realizada por el Instituto de Demografía, a través del Convenio Específico de Colaboración, firmado entre el Ministerio de Sanidad y Consumo y el Consejo Superior de Investigaciones Científicas. Anexo IV.

Para la representación gráfica de las tasas por 1.000 mujeres entre 15 y 44 años, según Comunidad Autónoma de Residencia, se han calculado los quintiles de la distribución de frecuencias.

Los denominadores de los grupos extremos, 19 y menos y 40 y más, de la distribución por edad de la tabla EV.1 son, las mujeres comprendidas entre los 15 y los 19 años para el primer grupo y las comprendidas entre los 40 y los 44 años para el último.

EVOLUCIÓN

TABLA EV.1. I.V.E. TASAS POR 1.000 MUJERES DE CADA GRUPO DE EDAD

1990/1991/1992/1993/1994/1995/1996/1997. TOTAL NACIONAL.

	<u>Año de intervención</u>							
	<u>1990</u>	<u>1991</u>	<u>1992</u>	<u>1993</u>	<u>1994</u>	<u>1995</u>	<u>1996</u>	<u>1997</u>
TOTAL	4,29	4,79	5,10	5,15	5,38	5,53	5,69	5,52
19 y menos años	3,12	3,42	3,93	3,89	4,22	4,51	4,91	5,03
20-24 años	6,22	7,25	7,54	7,75	7,92	8,16	8,35	8,13
25-29 años	5,10	5,85	6,15	6,44	6,66	6,82	7,02	6,84
30-34 años	4,69	5,08	5,35	5,40	5,73	5,76	5,89	5,57
35-39 años	3,99	4,21	4,54	4,37	4,57	4,54	4,70	4,45
40 y más años	2,08	2,24	2,34	2,26	2,36	2,43	2,37	2,27

Las poblaciones utilizadas para el cálculo de estas tasas, se encuentran en el ANEXO IV.

Figura 1.- I.V.E. TASAS POR 1.000 MUJERES DE CADA GRUPO DE EDAD ESPAÑA 1990-1997

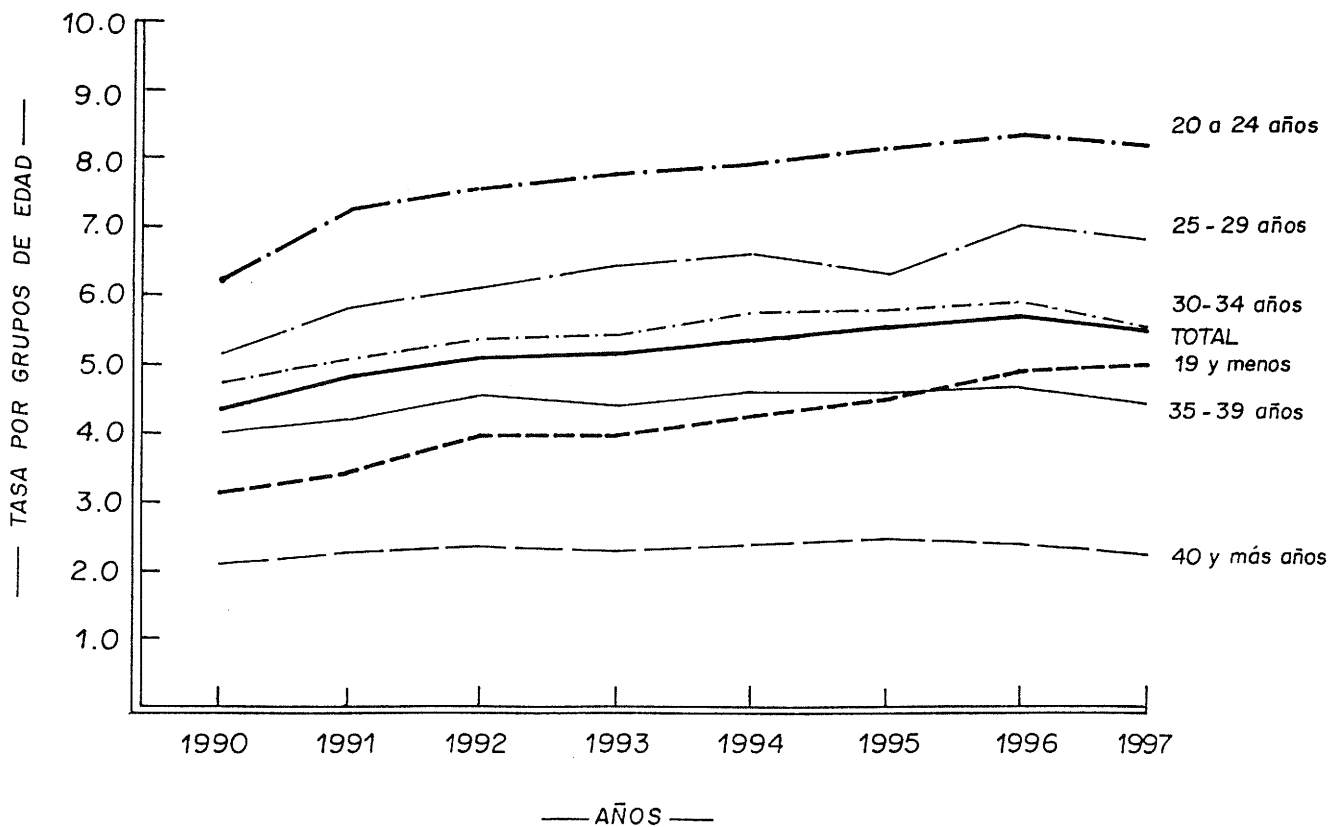

**TABLA EV.2. I.V.E. TASAS POR 1.000 MUJERES ENTRE 15 Y 44 AÑOS SEGUN CC.AA. DE RESIDENCIA.
1990/1991/1992/1993/1994/1995/1996/1997. TOTAL NACIONAL.**

	<u>Año de intervención</u>							
	<u>1990</u>	<u>1991</u>	<u>1992</u>	<u>1993</u>	<u>1994</u>	<u>1995</u>	<u>1996</u>	<u>1997</u>
TOTAL	4,29	4,79	5,10	5,15	5,38	5,53	5,69	5,52
Andalucía	1,21	2,65	2,97	3,85	4,68	4,59	4,46	4,67
Aragón	4,12	3,81	3,96	3,56	5,45	5,95	6,65	6,62
Asturias	9,89	10,89	10,86	10,95	11,18	9,89	9,65	7,13
Baleares	6,56	7,04	6,93	5,63	5,60	5,54	7,99	3,12
Canarias	3,76	4,36	4,88	6,16	5,99	6,56	6,43	5,93
Cantabria	6,13	6,16	5,46	4,96	4,56	4,15	4,03	3,58
Castilla-La Mancha	2,87	3,07	3,05	3,08	3,12	3,32	3,57	3,68
Castilla y León	5,88	5,47	5,45	5,66	5,64	5,40	5,35	5,30
Cataluña	5,21	5,90	6,95	7,02	6,82	7,59	7,62	7,25
Comunidad Valenciana	6,63	6,99	6,92	6,33	5,78	5,46	5,55	4,76
Extremadura	1,66	2,04	1,87	3,53	3,62	3,42	3,46	3,32
Galicia	2,33	3,21	3,69	3,47	3,97	4,14	4,36	4,21
Madrid	6,65	6,64	7,12	5,87	6,74	6,83	7,18	7,22
Murcia	2,76	3,43	3,86	4,21	3,86	4,02	4,33	4,61
Navarra	1,80	1,36	1,78	0,96	1,14	1,63	2,08	2,39
País Vasco	2,99	2,76	2,53	2,62	1,93	2,58	2,64	2,70
La Rioja	3,87	3,11	3,63	2,59	3,09	3,41	4,31	4,63
Ceuta y Melilla	0,74	1,55	1,97	1,60	2,27	1,76	1,92	2,62

Las poblaciones utilizadas para el cálculo de estas tasas, se encuentran en el ANEXO IV.

**Figura 2.- I.V.E. TASAS POR 1000 MUJERES ENTRE 15 Y 44 AÑOS SEGÚN
COMUNIDAD AUTÓNOMA DE RESIDENCIA.
TOTAL NACIONAL. AÑO 1997.**



TABLA EV.3. I.V.E. DISTRIBUCION PORCENTUAL SEGUN ESTADO CIVIL, NIVEL DE INSTRUCCION, SITUACION LABORAL DE LA MUJER, SITUACION LABORAL DE LA PAREJA O SUSTENTADOR PRINCIPAL, NUMERO DE HIJOS QUE VIVEN EN LA ACTUALIDAD, NUMERO DE ABORTOS VOLUNTARIOS ANTERIORES AL ACTUAL.

1990/1991/1992/1993/1994/1995/1996/1997. TOTAL NACIONAL.

	<u>Año de intervención</u>							
	<u>1990</u>	<u>1991</u>	<u>1992</u>	<u>1993</u>	<u>1994</u>	<u>1995</u>	<u>1996</u>	<u>1997</u>
TOTAL I.V.E.	37.231	41.910	44.982	45.503	47.832	49.367	51.002	49.578
<u>Estado Civil</u>								
Soltera	52,29	53,73	54,91	55,86	55,92	57,66	58,62	60,05
Casada	38,70	36,70	35,60	34,33	34,31	32,42	31,31	30,04
Viuda	0,86	0,97	0,89	0,89	0,99	0,98	0,99	1,01
Divorciada	1,85	2,02	1,94	2,04	1,96	2,30	2,20	2,14
Separada	6,03	6,20	6,46	6,38	6,38	6,21	6,47	6,36
No consta	0,56	0,55	0,46	0,40	0,45	0,44	0,40	0,40
<u>Nivel de instrucción</u>								
Analfabeta	0,46	0,48	0,35	0,42	0,50	0,48	0,43	0,46
Sin estudios	1,68	2,11	3,52	2,80	2,90	2,94	2,66	2,70
1er. grado	15,85	19,22	17,63	17,83	19,27	18,41	18,29	17,64
2º. grado, 1º. ciclo	35,81	34,89	34,24	35,36	32,37	31,94	33,22	33,78
2º. grado, 2º. ciclo	26,96	25,17	26,06	25,68	26,69	27,62	27,16	26,60
3º. grado (Escuela)	8,97	8,11	9,07	9,54	9,60	9,61	9,28	10,03
3º. grado (Facultad)	8,07	7,51	6,86	6,43	6,48	6,52	6,53	6,47
No clasificable	1,39	1,60	1,38	1,20	1,35	1,58	1,57	1,37
No consta	0,80	0,90	0,89	0,75	0,83	0,91	0,86	0,95
<u>Situación laboral de la mujer</u>								
Profesional emplea	0,82	0,92	0,74	0,73	0,68	0,84	0,81	0,75
Profesional no emplea	3,85	3,36	3,06	2,92	2,75	2,34	2,28	2,48
Asalariada	46,75	46,96	47,50	44,24	42,74	43,98	45,16	46,82
Pensionista	0,33	0,28	0,31	0,35	0,37	0,43	0,42	0,49
Estudiante	13,54	14,49	14,98	15,67	16,29	16,39	16,44	16,33
Parada	9,40	10,69	11,73	14,72	15,60	15,13	14,63	14,06
Sus labores	23,40	21,15	20,19	19,90	19,70	18,76	18,20	16,68
Otras	1,36	1,08	0,92	1,18	1,35	1,53	1,77	1,86
No consta	0,55	1,06	0,56	0,30	0,53	0,60	0,29	0,53
<u>Situación laboral pareja o sustentador principal</u>								
No existe	15,53	12,80	9,31	9,54	10,91	11,19	11,38	9,08
Profesional emplea	2,60	2,54	2,36	2,33	2,37	2,54	2,51	2,62
Profesional no emplea	8,84	7,44	6,89	6,33	5,82	4,63	4,99	4,65
Asalariada/o	52,64	52,56	54,43	54,07	53,73	55,24	56,82	56,31
Pensionista	4,67	4,22	4,37	4,14	3,66	3,79	3,48	3,22
Estudiante	0,64	0,91	0,76	0,68	0,87	0,91	0,99	1,20
Parada/o	3,08	3,62	3,91	5,43	6,46	5,49	5,16	4,89
Sus labores	0,21	0,11	0,09	0,50	0,22	0,15	0,09	0,13
Otras	1,33	1,32	1,75	2,62	2,22	1,64	1,93	1,26
No consta	10,45	14,48	16,12	14,36	13,72	14,41	12,65	16,64
<u>Nº de hijos que viven actualmente</u>								
Ningún hijo	49,74	51,11	51,73	52,56	52,11	53,53	53,99	54,81
Un hijo	16,64	16,91	17,00	17,55	18,33	18,38	18,41	18,64
Dos hijos	20,30	19,70	19,64	19,10	18,99	18,40	18,46	17,84
Tres hijos	8,24	7,71	7,52	7,23	6,77	6,50	6,22	6,03
Cuatro hijos	2,87	2,59	2,28	2,25	2,29	1,99	1,85	1,69
Cinco o más hijos	1,55	1,50	1,32	1,20	1,28	1,15	1,00	0,94
No consta	0,65	0,49	0,50	0,10	0,23	0,05	0,07	0,05
<u>Nº de abortos voluntarios anteriores</u>								
Ningún aborto	80,41	79,43	78,74	78,39	77,64	77,03	76,77	76,94
Un aborto	15,24	15,72	16,31	17,33	17,47	17,87	17,91	17,89
Dos abortos	2,20	2,72	2,86	3,20	3,51	3,74	3,85	3,66
Tres abortos	0,53	0,55	0,58	0,64	0,79	0,88	0,88	0,98
Cuatro abortos	0,09	0,12	0,16	0,21	0,21	0,25	0,22	0,26
Cinco o más abortos	0,04	0,06	0,08	0,06	0,10	0,13	0,12	0,11
No consta	1,49	1,40	1,26	0,18	0,26	0,10	0,26	0,15

El cuestionario de notificación es el aprobado por el Pleno del Consejo Interterritorial del Sistema Nacional de Salud, celebrado el 7 de febrero de 1.990. ANEXO II.

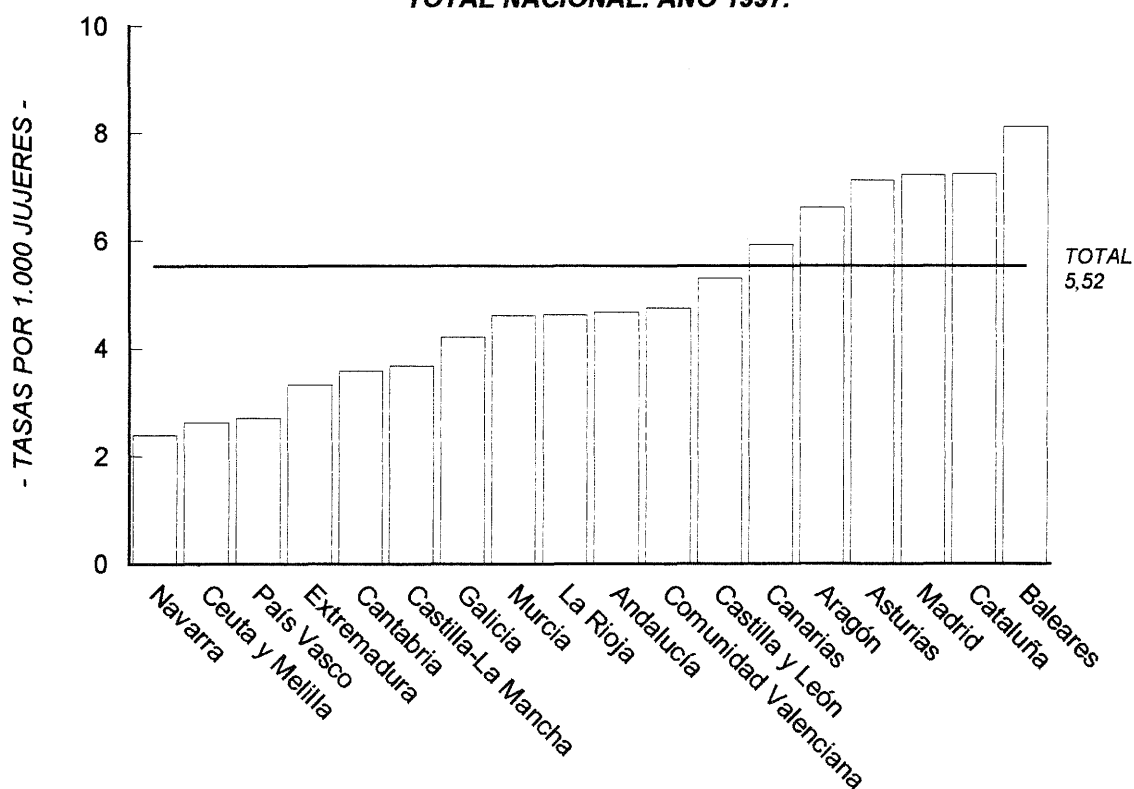
TABLA EV.4. I.V.E. DISTRIBUCION PORCENTUAL SEGUN TIPO DE CENTRO, SEMANAS DE GESTACION, MOTIVO DE LA INTERRUPCION.

1990/1991/1992/1993/1994/1995/1996/1997. TOTAL NACIONAL.

	<u>Año de intervención</u>							
	<u>1990</u>	<u>1991</u>	<u>1992</u>	<u>1993</u>	<u>1994</u>	<u>1995</u>	<u>1996</u>	<u>1997</u>
TOTAL I.V.E	37.231	41.910	44.962	45.503	47.832	49.367	51.002	49.578
<u>Tipo de centro</u>								
HOSPITALARIO	6,30	5,52	6,06	6,73	10,42	9,52	10,44	10,97
Público	3,19	2,58	2,27	2,12	2,57	2,39	2,47	2,39
Privado	3,12	2,94	3,79	4,62	7,85	7,13	7,98	8,58
EXTRAHOSPITALARIO	93,70	94,48	93,94	93,27	89,58	90,48	89,56	89,03
Público	0,29	0,25	0,22	0,23	0,23	0,28	0,30	0,29
Privado	93,41	94,23	93,72	93,04	89,35	90,20	89,26	88,74
<u>Semanas de gestación</u>								
8 ó menos semanas	62,54	66,05	66,89	67,81	66,63	66,40	64,98	64,91
9-12 semanas	31,52	28,93	27,42	27,09	26,50	26,10	26,60	26,85
13-16 semanas	3,69	2,84	2,67	2,54	3,24	3,85	4,24	3,86
17-20 semanas	1,21	1,14	1,43	1,52	2,00	2,38	2,75	2,92
21 ó más semanas	0,35	0,37	0,38	0,51	0,78	0,77	1,12	1,24
No consta	0,70	0,67	1,20	0,53	0,86	0,49	0,31	0,20
<u>Motivo de la interrupción</u>								
Salud materna	96,07	96,35	98,40	98,27	98,19	97,91	97,83	97,79
Riesgo fetal	1,78	1,76	1,46	1,58	1,59	1,64	2,05	2,08
Violación	0,03	0,04	0,02	0,03	0,02	0,01	0,02	0,03
Varios motivos	0,14	0,13	0,04	0,04	0,07	0,10	0,03	0,03
No consta	1,98	1,71	0,07	0,07	0,13	0,33	0,06	0,07

El cuestionario de notificación es el aprobado por el Pleno del Consejo Interterritorial del Sistema Nacional de Salud, celebrado el 7 de febrero de 1.990. ANEXO II

TABLA EV.5. I.V.E. NUMERO DE CENTROS QUE HAN NOTIFICADO, NUMERO DE ABORTOS REALIZADOS Y TASAS POR 1.000 MUJERES ENTRE 15 Y 44 AÑOS

1990/1991/1992/1993/1994/1995/1996/1997. TOTAL NACIONAL.

	<u>Año de intervención</u>							
	<u>1990</u>	<u>1991</u>	<u>1992</u>	<u>1993</u>	<u>1994</u>	<u>1995</u>	<u>1996</u>	<u>1997</u>
Nº de Centros que han notificado IVE	81	88	87	95	101	102	106	115
Nº de Abortos realizados	37.231	41.910	44.962	45.503	47.832	49.367	51.002	49.578
Tasas por 1.000 mujeres de 15 a 44 años	4,29	4,79	5,10	5,15	5,38	5,53	5,69	5,52

Las poblaciones utilizadas para el cálculo de estas tasas, se encuentran en el ANEXO IV.

Figura 3.— I.V.E. ESPAÑA. EVOLUCION 1990-1997 (en miles).



Figura 4.— CENTROS QUE HAN NOTIFICADO I.V.Es. ESPAÑA. EVOLUCION 1990-1997



Figura 5.— I.V.E. TASAS POR 1.000 MUJERES DE 15 A 44 AÑOS.
 ESPAÑA - AÑOS 1990-1997

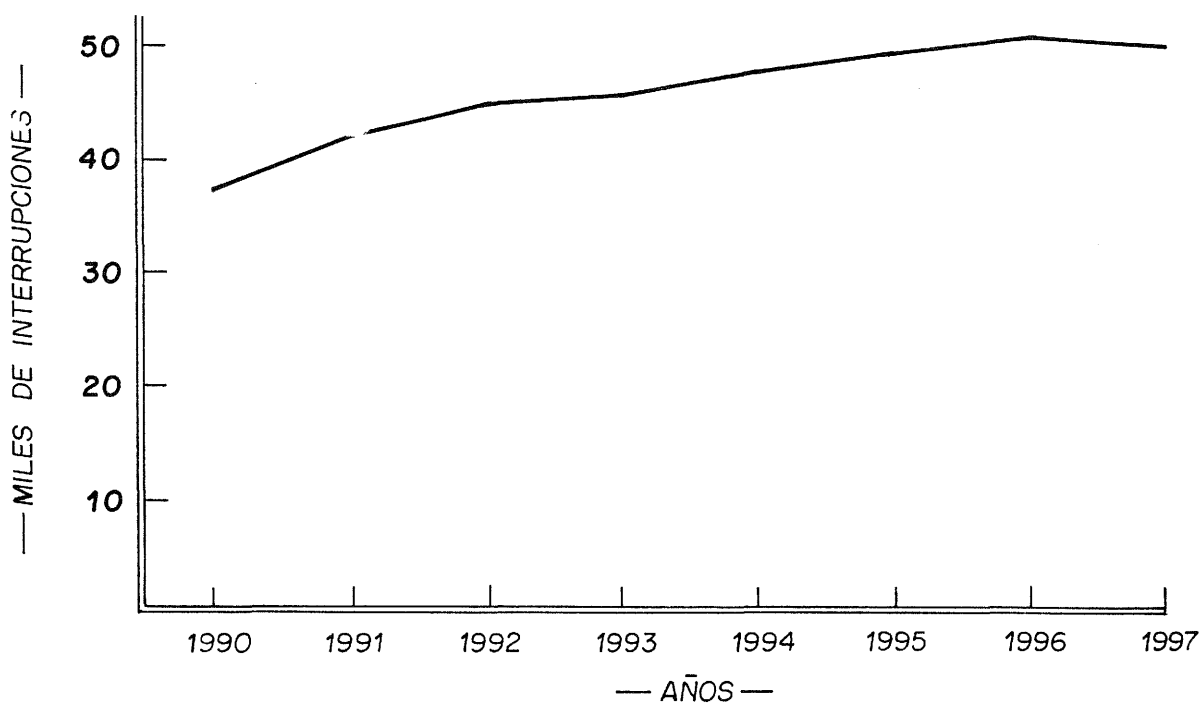
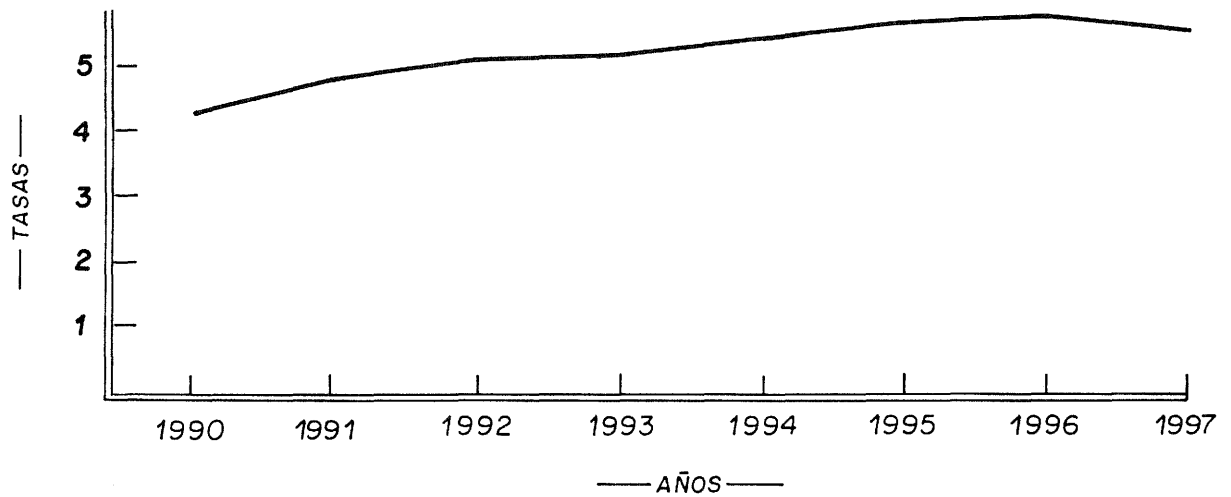

I.V.E. TASAS POR 1.000 MUJERES ENTRE 15 Y 44 AÑOS SEGUN
 COMUNIDAD AUTONOMA DE RESIDENCIA. ESPAÑA 1997.



Figura 6.— DISTRIBUCION DE CENTROS QUE HAN NOTIFICADO I.V.Es.
 SEGUN COMUNIDAD AUTONOMA Y DEPENDENCIA PATRIMONIAL. ESPAÑA 1997



TABLAS GENERALES

TABLA G.1. I.V.E. NUMERO SEGUN TIPO DE HABITAT Y UTILIZACION DE CENTRO DE PLANIFICACION FAMILIAR, LUGAR DONDE SE INFORMO, SEMANAS DE GESTACION, MOTIVO DE LA INTERRUPCION.

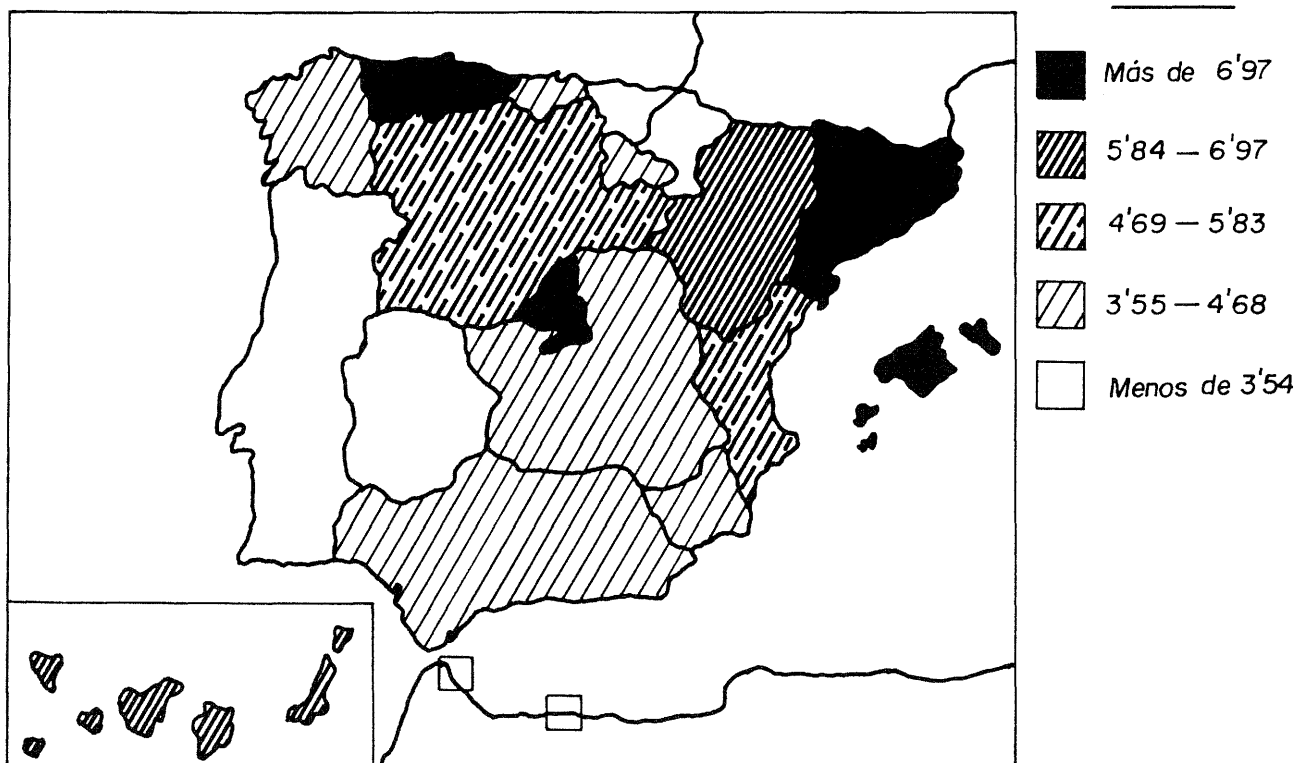
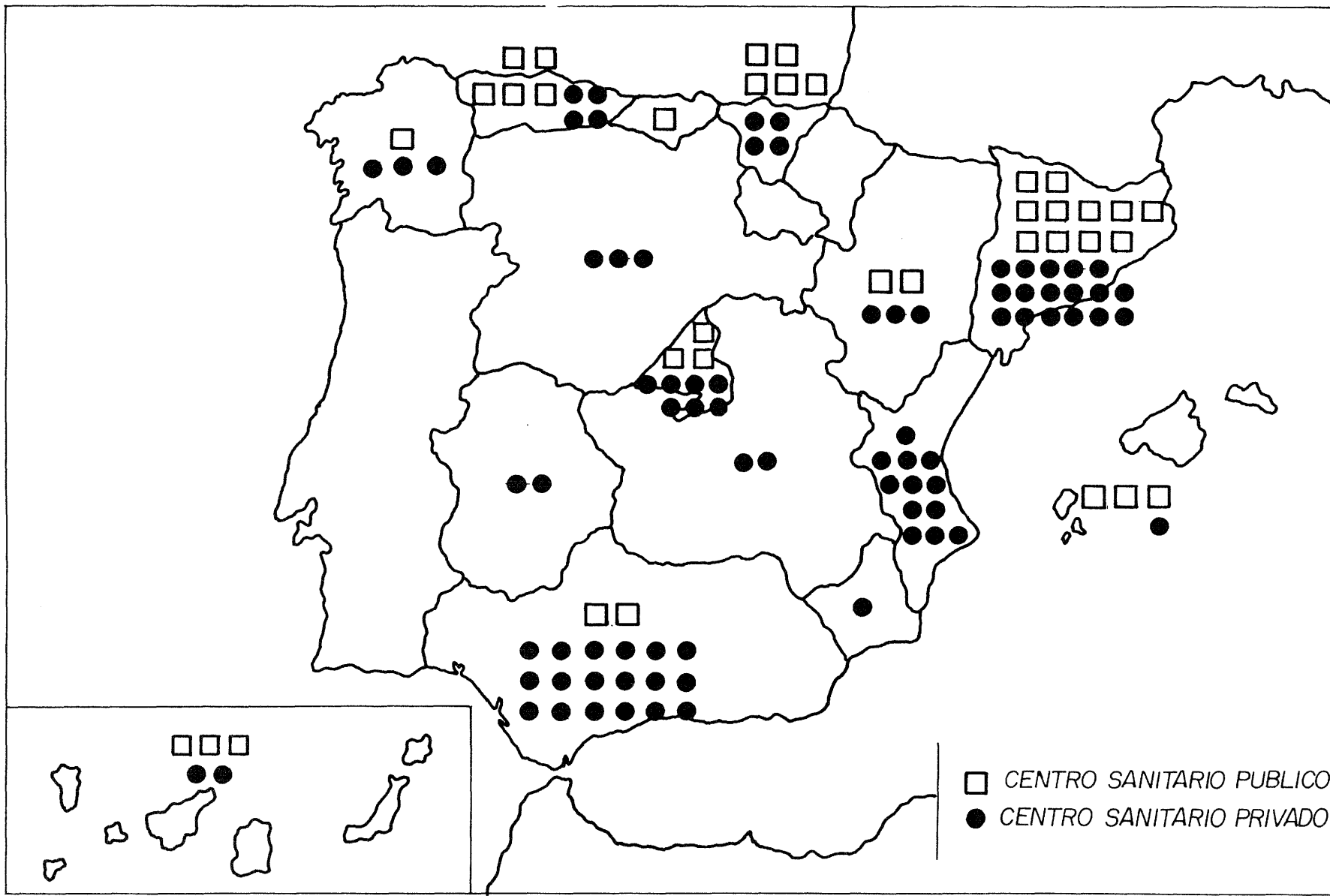
1997. TOTAL NACIONAL

	TOTAL	<u>Tipo de habitat</u>				
		10.000 y menos	10.001-50.000 (exc.cap.)	50.001-500.000 (inc. cap.)	500.001 y más	No consta
TOTAL I.V.E.	49.578	5.930	9.479	19.984	12.809	1.376
<u>Utilización C.P.F.</u>						
Sí. Público	10.081	1.144	1.972	4.374	2.390	201
Sí. Privado	6.850	739	1.543	2.748	1.490	330
Sí. Otros	3.122	305	523	1.146	1.089	59
No	29.051	3.683	5.350	11.539	7.716	763
No consta	474	59	91	177	124	23
<u>Lugar de información</u>						
Centro Sanitario Público	14.215	1.755	3.117	6.133	2.898	312
Centro Sanitario Privado	7.789	1.121	1.806	2.679	1.830	353
Otros	27.481	3.049	4.534	11.133	8.055	710
No consta	93	5	22	39	26	1
<u>Semanas de gestación</u>						
8 ó menos semanas	32.183	3.862	6.155	13.165	8.409	592
9-12 semanas	13.314	1.603	2.662	5.395	3.392	262
13-16 semanas	1.914	195	293	708	518	200
17-20 semanas	1.450	179	239	484	297	251
21 ó más semanas	617	80	123	210	136	68
No consta	100	11	7	22	57	3
<u>Motivo interrupción</u>						
Salud materna	48.481	5.765	9.209	19.584	12.581	1.342
Riesgo fetal	1.031	163	256	375	206	31
Violación	13	0	4	6	2	1
Varios motivos	17	1	5	6	4	1
No consta	36	1	5	13	16	1

TABLA G.2. I.V.E. NUMERO SEGUN GRUPO DE EDAD Y ESTADO CIVIL, NIVEL DE INSTRUCCION, TIPO DE HABITAT, NUMERO DE HIJOS QUE VIVEN EN LA ACTUALIDAD, NUMERO DE ABORTOS VOLUNTARIOS ANTERIORES AL ACTUAL, UTILIZACION DE CENTRO DIRECTIVO DE PLANIFICACION FAMILIAR.

1997. TOTAL NACIONAL

	TOTAL	<u>Edad</u>							
		<15 años	15-19 años	20-24 años	25-29 años	30-34 años	35-39 años	40-44 años	>44 años
TOTAL I.V.E.	49.578	115	7.074	13.242	10.944	8.760	6.496	2.676	271
<u>Estado civil</u>									
Soltera	29.770	115	6.853	11.483	6.734	3.047	1.215	298	25
Casada	14.893	0	171	1.384	3.174	4.167	3.957	1.834	206
Viuda	502	0	1	14	69	153	174	87	4
Divorciada	1.061	0	1	22	163	372	344	147	12
Separada	3.153	0	18	300	762	978	774	297	24
No consta	199	0	30	39	42	43	32	13	0
<u>Nivel de instrucción</u>									
Analfabeta	226	0	13	29	51	55	55	22	1
Sin estudios	1.341	5	133	267	298	278	223	120	17
1º grado	8.745	44	1.371	2.069	1.814	1.542	1.229	604	72
2º grado, 1º ciclo	16.749	51	2.937	4.328	3.429	2.863	2.128	913	100
2º grado, 2º ciclo	13.189	12	2.146	4.048	2.822	2.139	1.465	517	40
3º grado (Escuela)	4.973	0	262	1.548	1.241	915	716	267	24
3º grado (Facultad)	3.207	0	92	678	978	733	532	182	12
No clasificables	678	2	73	171	199	139	72	21	1
No consta	470	1	47	104	112	96	76	30	4
<u>Tipo de habitat</u>									
10.000 y menos	5.930	13	912	1.411	1.220	1.100	877	357	40
10.001-50.000 (exc. cap.)	9.479	26	1.424	2.464	2.021	1.715	1.289	491	49
50.001-500.000 (inc. cap.)	19.984	50	2.959	5.546	4.318	3.367	2.530	1.085	109
500.001 y más	12.809	13	1.496	3.484	3.123	2.336	1.628	665	64
No consta	1.376	13	283	337	262	222	172	78	9
<u>Nº hijos vivos actualmente</u>									
Ninguno	27.173	115	6.610	10.606	6.072	2.562	928	262	18
Uno	9.240	0	413	1.912	2.527	2.410	1.509	448	21
Dos	8.844	0	43	591	1.739	2.711	2.588	1.066	106
Tres	2.989	0	5	108	437	768	1.039	563	69
Cuatro	840	0	2	16	115	190	283	203	31
Cinco o más	467	0	0	4	47	112	148	130	26
No consta	25	0	1	5	7	7	1	4	0
<u>Nº abortos voluntarios anteriores</u>									
Ninguno	38.147	115	6.541	10.731	7.819	6.144	4.586	1.993	218
Uno	8.871	0	493	2.131	2.391	1.899	1.421	502	34
Dos	1.815	0	34	288	508	517	335	122	11
Tres	486	0	3	51	161	132	98	34	7
Cuatro	130	0	0	18	25	42	28	17	0
Cinco o más	57	0	0	5	18	13	15	5	1
No consta	72	0	3	18	22	13	13	3	0
<u>Utilización C.P.F.</u>									
Sí. Público	10.081	14	1.047	2.522	2.381	2.011	1.444	592	70
Sí. Privado	6.850	3	415	1.408	1.795	1.567	1.164	447	51
Sí. Otros	3.122	2	338	770	761	643	436	159	13
No	29.051	96	5.240	8.448	5.891	4.442	3.360	1.439	135
No consta	474	0	34	94	116	97	92	39	2

TABLA G.3. I.V.E. NUMERO SEGUN GRUPO DE EDAD Y TIPO DE CENTRO, LUGAR DONDE SE INFORMO, SEMANAS DE GESTACION, MOTIVO DE LA INTERRUPCION, METODO EMPLEADO EN LA INTERVENCION.

1997. TOTAL NACIONAL

	TOTAL	<u>Edad</u>							
		<15 años	15-19 años	20-24 años	25-29 años	30-34 años	35-39 años	40-44 años	>44 años
TOTAL I.V.E.	49.578	115	7.074	13.242	10.944	8.760	6.496	2.676	271
<u>Tipo de centro</u>									
HOSPITALARIO	5.441	16	623	1.274	1.269	1.085	807	340	27
Público	1.186	2	81	187	255	325	235	97	4
Privado	4.255	14	542	1.087	1.014	760	572	243	23
EXTRAHOSPITALARIO	44.137	99	6.451	11.968	9.675	7.675	5.689	2.336	244
Público	143	0	31	39	32	22	12	6	1
Privado	43.994	99	6.420	11.929	9.643	7.653	5.677	2.330	243
<u>Lugar de información</u>									
Centro Sanitario Público	14.215	47	2.392	3.732	2.909	2.437	1.822	797	79
Centro Sanitario Privado	7.789	23	981	1.788	1.681	1.452	1.234	551	79
Otros	27.481	45	3.692	7.706	6.325	4.853	3.426	1.321	113
No consta	93	0	9	16	29	18	14	7	0
<u>Semanas de gestación</u>									
8 ó menos semanas	32.183	41	4.099	8.636	7.238	5.781	4.367	1.833	188
9-12 semanas	13.314	44	2.261	3.702	2.872	2.205	1.550	620	60
13-16 semanas	1.914	9	396	476	390	313	216	106	8
17-20 semanas	1.450	18	239	288	289	283	241	82	10
21 ó más semanas	617	3	75	116	129	160	104	25	5
No consta	100	0	4	24	26	18	18	10	0
<u>Motivo interrupción</u>									
Salud materna	48.481	115	7.052	13.135	10.681	8.430	6.217	2.586	265
Riesgo fetal	1.031	0	11	99	250	314	267	84	6
Violación	13	0	4	2	2	4	1	0	0
Varios motivos	17	0	2	2	4	7	2	0	0
No consta	36	0	5	4	7	5	9	6	0
<u>Método intervención</u>									
Aspiración	46.165	94	6.557	12.528	10.222	8.074	5.966	2.473	251
Dilatación	823	9	222	203	146	125	93	22	3
Legrado	1.737	9	219	379	392	340	260	125	13
Abortivos orales	36	0	7	7	7	7	5	3	0
Inyección intravenosa	432	3	61	89	89	92	67	27	4
Inyección intrauterina	317	0	3	28	78	103	86	19	0
Histerotomía	14	0	0	0	1	4	7	2	0
Histerectomía	4	0	1	0	0	0	1	2	0
No consta	50	0	4	8	9	15	11	3	0

TABLA G.4. I.V.E. NUMERO SEGUN PROVINCIA DE RESIDENCIA Y GRUPO DE EDAD.

1997. TOTAL NACIONAL

	TOTAL	<u>Edad</u>							
		<15 años	15-19 años	20-24 años	25-29 años	30-34 años	35-39 años	40-44 años	>44 años
TOTAL	49.578	115	7.074	13.242	10.944	8.760	6.496	2.676	271
ANDALUCIA	7.855	23	1.249	2.181	1.665	1.382	941	378	36
Almería	897	4	115	243	189	174	116	51	5
Cádiz	1.182	4	228	336	240	187	126	56	5
Córdoba	450	5	65	133	105	63	55	21	3
Granada	1.578	4	223	462	337	293	194	58	7
Huelva	296	2	53	80	62	48	33	17	1
Jaén	455	1	65	134	86	68	65	31	5
Málaga	1.977	1	331	504	422	373	243	94	9
Sevilla	1.020	2	169	289	224	176	109	50	1
ARAGON	1.625	3	180	444	373	287	226	98	14
Huesca	236	0	34	62	46	42	40	9	3
Teruel	115	0	18	29	21	17	20	8	2
Zaragoza	1.274	3	128	353	306	228	166	81	9
ASTURIAS	1.662	2	225	460	342	307	227	87	12
BALEARES	1.361	7	193	350	295	234	191	78	13
CANARIAS	2.278	15	381	550	497	443	278	104	10
Las Palmas	1.072	8	229	265	216	182	119	50	3
S.C. Tenerife	1.206	7	152	285	281	261	159	54	7
CANTABRIA	422	0	58	106	78	74	75	30	1
CASTILLA-LA MANCHA	1.288	0	201	339	255	233	177	76	7
Albacete	248	0	45	73	49	35	30	15	1
Ciudad Real	464	0	55	126	85	92	66	36	4
Cuenca	112	0	20	28	19	20	18	7	0
Guadalajara	101	0	15	21	22	23	15	5	0
Toledo	363	0	66	91	80	63	48	13	2
CASTILLA Y LEON	2.730	2	315	695	582	501	421	197	17
Ávila	86	0	14	23	12	16	17	3	1
Burgos	331	1	40	91	80	55	32	30	2
León	650	0	43	112	149	147	137	56	6
Palencia	185	0	24	49	34	36	27	13	2
Salamanca	296	1	39	85	54	51	45	18	3
Segovia	122	0	20	26	31	17	17	11	0
Soria	75	0	9	20	16	15	10	4	1
Valladolid	807	0	98	250	171	134	107	46	1
Zamora	178	0	28	39	35	30	29	16	1
CATALUÑA	9.992	14	1.503	2.854	2.191	1.650	1.256	473	51
Barcelona	8.082	9	1.199	2.290	1.804	1.333	1.035	371	41
Girona	842	1	142	244	180	141	87	43	4
Lleida	417	1	64	120	82	74	52	22	2
Tarragona	651	3	98	200	125	102	82	37	4
COMUNIDAD VALENCIANA	4.409	11	712	1.124	953	767	569	249	24
Alicante	1.768	8	295	458	355	292	240	106	14
Castellón	467	0	74	138	93	81	53	28	0
Valencia	2.174	3	343	528	505	394	276	115	10
EXTREMADURA	742	2	137	188	147	126	103	32	7
Badajoz	428	1	79	113	86	71	58	16	4
Cáceres	314	1	58	75	61	55	45	16	3
GALICIA	2.460	9	370	582	500	410	389	178	22
A Coruña	913	4	148	221	163	160	134	76	7
Lugo	309	1	31	73	85	53	40	26	0
Ourense	269	1	35	72	62	35	48	15	1
Pontevedra	969	3	156	216	190	162	167	61	14
MADRID	8.883	12	924	2.357	2.172	1.702	1.188	487	41
MURCIA	1.172	3	175	287	294	196	140	69	8
NAVARRA	281	1	34	71	65	60	39	11	0
PAIS VASCO	1.301	1	169	369	307	226	155	72	2
Alava	58	0	6	9	20	10	11	2	0
Guipúzcoa	590	0	69	172	147	100	60	41	1
Vizcaya	653	1	94	188	140	116	84	29	1
LA RIOJA	263	0	32	67	74	39	34	16	1
CEUTA	46	0	10	10	8	9	8	1	0
MELILLA	48	1	7	15	13	4	5	3	0
EXTRANJERO	725	9	198	184	127	97	68	37	5
NO CONSTA	35	0	1	9	6	13	6	0	0

TABLA G.5. I.V.E. NUMERO SEGUN PROVINCIA DE RESIDENCIA Y NIVEL DE INSTRUCCION.

1997. TOTAL NACIONAL

	TOTAL	Nivel de instrucción							No Clasificables	No consta
		Analfabeta	Sin estudios	1º grado	2º grado 1º ciclo	2º grado 2º ciclo	3º grado Escuela	3º grado Facultad		
TOTAL	49.578	226	1.341	8.745	16.749	13.189	4.973	3.207	678	470
ANDALUCIA	7.855	74	625	1.610	2.327	1.819	822	307	183	88
Almería	897	8	80	199	252	219	84	36	9	10
Cádiz	1.182	19	85	174	429	243	120	17	84	11
Córdoba	450	1	28	138	143	69	47	19	1	4
Granada	1.578	20	103	437	273	416	178	115	24	12
Huelva	296	6	4	32	116	68	38	2	19	11
Jaén	455	2	28	144	107	110	37	19	3	5
Málaga	1.977	17	109	330	687	506	219	43	39	27
Sevilla	1.020	1	188	156	320	188	99	56	4	8
ARAGON	1.625	6	11	101	583	594	203	102	1	24
Huesca	236	0	1	19	82	97	32	5	0	0
Teruel	115	0	2	11	53	36	9	3	0	1
Zaragoza	1.274	6	8	71	448	461	162	94	1	23
ASTURIAS	1.662	4	5	229	662	506	178	75	0	3
BALEARES	1.361	3	11	108	976	123	87	17	1	35
CANARIAS	2.278	2	18	190	897	820	223	122	4	2
Las Palmas	1.072	1	17	104	474	338	87	46	3	2
S.C. Tenerife	1.206	1	1	86	423	482	136	76	1	0
CANTABRIA	422	2	2	56	142	119	43	34	1	23
CASTILLA-LA MANCHA	1.288	5	31	214	509	345	112	53	12	7
Albacete	248	1	6	44	88	64	29	15	1	0
Ciudad Real	464	3	16	89	180	135	31	10	0	0
Cuenca	112	0	1	18	43	27	14	5	1	3
Guadalajara	101	0	2	6	39	37	7	6	3	1
Toledo	363	1	6	57	159	82	31	17	7	3
CASTILLA Y LEON	2.730	11	31	320	811	940	355	251	4	7
Avila	86	0	0	19	27	22	8	9	1	0
Burgos	331	1	6	19	93	148	35	27	0	2
León	650	3	3	96	238	179	80	49	1	1
Palencia	185	0	1	10	65	70	27	11	0	1
Salamanca	296	0	8	86	53	56	57	36	0	0
Segovia	122	2	3	12	32	44	15	12	1	1
Soria	75	0	0	5	31	17	14	6	1	1
Valladolid	807	4	7	41	213	358	92	92	0	0
Zamora	178	1	3	32	59	46	27	9	0	1
CATALUÑA	9.992	55	293	1.794	3.880	2.368	939	648	7	8
Barcelona	8.082	36	248	1.460	3.089	1.902	804	531	6	6
Girona	842	8	16	140	347	206	60	64	0	1
Lleida	417	3	12	63	168	114	31	24	1	1
Tarragona	651	8	17	131	276	146	44	29	0	0
COMUNIDAD VALENCIANA	4.409	11	74	1.743	1.119	812	362	208	26	54
Alicante	1.768	6	38	887	376	284	84	69	2	22
Castellón	467	1	10	148	166	80	36	21	0	5
Valencia	2.174	4	26	708	577	448	242	118	24	27
EXTREMADURA	742	4	18	236	199	178	65	39	1	2
Badajoz	428	1	7	142	112	110	35	20	0	1
Cáceres	314	3	11	94	87	68	30	19	1	1
GALICIA	2.460	2	23	206	735	1.194	210	86	3	1
A Coruña	913	1	6	58	142	597	68	38	2	1
Lugo	309	0	8	21	90	156	25	11	0	0
Ourense	269	1	2	33	115	82	29	7	0	0
Pontevedra	969	0	9	94	388	359	88	30	1	0
MADRID	8.883	34	140	1.081	2.858	2.299	977	980	414	100
MURCIA	1.172	2	35	547	215	137	85	86	1	64
NAVARRA	281	1	3	30	111	88	26	17	0	5
PAIS VASCO	1.301	9	9	132	357	499	176	78	9	32
Alava	58	0	0	10	15	21	5	3	1	3
Guipúzcoa	590	3	2	32	123	277	104	35	1	13
Vizcaya	653	6	7	90	219	201	67	40	7	16
LA RIOJA	263	0	2	25	91	86	26	24	0	9
CEUTA	46	1	2	6	16	9	10	2	0	0
MELILLA	48	0	0	10	13	16	7	0	0	2
EXTRANJERO	725	0	8	102	235	230	63	73	11	3
NO CONSTA	35	0	0	5	13	7	4	5	0	1

TABLA G.6. I.V.E. NUMERO SEGUN PROVINCIA DE RESIDENCIA Y NUMERO DE HIJOS QUE VIVEN EN LA ACTUALIDAD.

1997. TOTAL NACIONAL

	<u>Hijos que viven en la actualidad</u>							
	TOTAL	0 hijos	1 hijo	2 hijos	3 hijos	4 hijos	5 ó más hijos	No consta
TOTAL	49.578	27.173	9.240	8.844	2.989	840	467	25
ANDALUCIA	7.855	4.110	1.359	1.414	604	236	126	6
Almería	897	404	155	195	90	30	23	0
Cádiz	1.182	597	237	202	91	38	17	0
Córdoba	450	249	67	81	29	17	7	0
Granada	1.578	860	261	262	129	44	22	0
Huelva	296	140	50	60	32	10	4	0
Jaén	455	247	58	75	45	21	9	0
Málaga	1.977	1.078	348	354	124	47	22	4
Sevilla	1.020	535	183	185	64	29	22	2
ARAGON	1.625	930	310	280	76	16	13	0
Huesca	236	139	41	43	11	1	1	0
Teruel	115	61	17	30	4	2	1	0
Zaragoza	1.274	730	252	207	61	13	11	0
ASTURIAS	1.662	895	387	298	69	9	4	0
BALEARES	1.361	701	290	244	86	24	13	3
CANARIAS	2.278	1.203	434	445	146	37	13	0
Las Palmas	1.072	589	191	202	72	12	6	0
S.C. Tenerife	1.206	614	243	243	74	25	7	0
CANTABRIA	422	237	75	79	21	9	1	0
CASTILLA-LA MANCHA	1.288	683	196	242	116	36	15	0
Albacete	248	152	30	38	18	8	2	0
Ciudad Real	464	231	74	88	52	10	9	0
Cuenca	112	65	14	24	7	2	0	0
Guadalajara	101	46	20	20	12	2	1	0
Toledo	363	189	58	72	27	14	3	0
CASTILLA Y LEON	2.730	1.503	470	521	178	38	20	0
Avila	86	47	11	20	6	0	2	0
Burgos	331	193	55	63	14	3	3	0
León	650	266	128	185	53	12	6	0
Palencia	185	99	31	37	12	5	1	0
Salamanca	296	180	38	48	23	6	1	0
Segovia	122	70	16	19	12	1	4	0
Soria	75	46	13	13	2	1	0	0
Valladolid	807	515	139	107	39	6	1	0
Zamora	178	87	39	29	17	4	2	0
CATALUÑA	9.992	5.719	1.927	1.697	458	122	64	5
Barcelona	8.082	4.621	1.551	1.398	363	93	52	4
Girona	842	487	181	123	33	16	2	0
Lleida	417	233	81	65	26	8	3	1
Tarragona	651	378	114	111	36	5	7	0
COMUNIDAD VALENCIANA	4.409	2.312	836	811	305	76	65	4
Alicante	1.768	863	344	335	147	42	37	0
Castellón	467	251	88	92	24	8	4	0
Valencia	2.174	1.198	404	384	134	26	24	4
EXTREMADURA	742	388	120	134	63	24	13	0
Badajoz	428	223	71	71	41	17	5	0
Cáceres	314	165	49	63	22	7	8	0
GALICIA	2.460	1.228	465	531	176	42	18	0
A Coruña	913	473	162	209	49	12	8	0
Lugo	309	148	61	69	24	6	1	0
Ourense	269	129	63	52	20	3	2	0
Pontevedra	969	478	179	201	83	21	7	0
MADRID	8.883	4.993	1.708	1.517	485	116	58	6
MURCIA	1.172	570	213	228	111	26	24	0
NAVARRA	281	165	58	42	9	4	3	0
PAIS VASCO	1.301	822	224	203	33	12	6	1
Alava	58	34	13	9	0	1	1	0
Guipúzcoa	590	386	87	96	16	5	0	0
Vizcaya	653	402	124	98	17	6	5	1
LA RIOJA	263	163	35	50	8	5	2	0
CEUTA	46	25	10	6	3	0	2	0
MELILLA	48	29	8	3	7	0	1	0
EXTRANJERO	725	476	108	96	31	8	6	0
NO CONSTA	35	21	7	3	4	0	0	0

TABLA G.7. I.V.E. NUMERO SEGUN PROVINCIA DE RESIDENCIA Y NUMERO DE ABORTOS VOLUNTARIOS ANTERIORES AL ACTUAL.

1997. TOTAL NACIONAL

	<u>Abortos provocados anteriores</u>							
	TOTAL	0 abortos	1 abortos	2 abortos	3 abortos	4 abortos	5 ó más abortos	No consta
TOTAL	49.578	38.147	8.871	1.815	486	130	57	72
ANDALUCIA	7.855	6.286	1.259	206	53	14	10	27
Almería	897	703	156	29	6	0	0	3
Cádiz	1.182	1.001	157	16	5	2	1	0
Córdoba	450	358	75	12	4	1	0	0
Granada	1.578	1.240	279	34	12	4	3	6
Huelva	296	255	27	9	2	1	0	2
Jaén	455	391	57	7	0	0	0	0
Málaga	1.977	1.506	357	70	17	6	6	15
Sevilla	1.020	832	151	29	7	0	0	1
ARAGON	1.625	1.306	257	37	16	6	2	1
Huesca	236	191	35	5	3	1	0	1
Teruel	115	93	20	2	0	0	0	0
Zaragoza	1.274	1.022	202	30	13	5	2	0
ASTURIAS	1.662	1.370	239	41	9	1	1	1
BALEARES	1.361	991	289	59	13	5	3	1
CANARIAS	2.278	1.641	473	122	27	11	4	0
Las Palmas	1.072	823	199	41	7	1	1	0
S.C. Tenerife	1.206	818	274	81	20	10	3	0
CANTABRIA	422	347	65	7	1	2	0	0
CASTILLA-LA MANCHA	1.288	1.015	212	48	11	1	1	0
Albacete	248	210	27	10	1	0	0	0
Ciudad Real	464	359	80	21	3	1	0	0
Cuenca	112	95	15	1	1	0	0	0
Guadalajara	101	76	19	4	1	0	1	0
Toledo	363	275	71	12	5	0	0	0
CASTILLA Y LEON	2.730	2.130	481	86	21	6	3	3
Avila	86	67	13	4	1	0	0	1
Burgos	331	257	58	12	4	0	0	0
León	650	511	116	19	3	1	0	0
Palencia	185	145	36	2	1	1	0	0
Salamanca	296	248	37	7	4	0	0	0
Segovia	122	97	19	3	1	0	0	2
Soria	75	61	13	1	0	0	0	0
Valladolid	807	607	155	35	4	4	2	0
Zamora	178	137	34	3	3	0	1	0
CATALUÑA	9.992	7.387	2.013	413	130	33	15	1
Barcelona	8.082	5.904	1.673	353	113	28	11	0
Girona	842	663	140	23	9	4	3	0
Lleida	417	321	76	15	4	1	0	0
Tarragona	651	499	124	22	4	0	1	1
COMUNIDAD VALENCIANA	4.409	3.450	734	160	44	9	2	10
Alicante	1.768	1.362	315	76	12	2	0	1
Castellón	467	371	69	19	7	0	0	1
Valencia	2.174	1.717	350	65	25	7	2	8
EXTREMADURA	742	600	113	19	5	2	1	2
Badajoz	428	352	61	9	4	1	0	1
Cáceres	314	248	52	10	1	1	1	1
GALICIA	2.460	2.080	303	58	11	4	1	3
A Coruña	913	803	90	15	3	1	0	1
Lugo	309	263	32	9	3	0	0	2
Ourense	269	236	29	3	1	0	0	0
Pontevedra	969	778	152	31	4	3	1	0
MADRID	8.883	6.471	1.819	420	117	26	7	23
MURCIA	1.172	918	184	61	5	2	2	0
NAVARRA	281	226	36	11	3	2	3	0
PAIS VASCO	1.301	1.037	216	37	9	2	0	0
Alava	58	46	12	0	0	0	0	0
Guipúzcoa	590	470	99	16	3	2	0	0
Vizcaya	653	521	105	21	6	0	0	0
LA RIOJA	263	228	34	1	0	0	0	0
CEUTA	46	37	6	2	1	0	0	0
MELILLA	48	43	5	0	0	0	0	0
EXTRANJERO	725	556	129	25	9	4	2	0
NO CONSTA	35	28	4	2	1	0	0	0

TABLA G.8. I.V.E. NUMERO SEGUN PROVINCIA DE RESIDENCIA Y UTILIZACION DE CENTRO DE PLANIFICACION FAMILIAR.

1997. TOTAL NACIONAL

	TOTAL	<u>Utilización C.P.F.</u>				
		<u>Sí Público</u>	<u>Sí Privado</u>	<u>Sí Otros</u>	<u>No</u>	<u>No consta</u>
TOTAL	49.578	10.081	6.850	3.122	29.051	474
ANDALUCIA	7.855	1.670	487	1.031	4.558	109
Almería	897	167	73	39	601	17
Cádiz	1.182	547	59	111	454	11
Córdoba	450	44	32	19	352	3
Granada	1.578	325	95	69	1.081	8
Huelva	296	16	5	219	54	2
Jaén	455	78	28	20	324	5
Málaga	1.977	334	123	529	949	42
Sevilla	1.020	159	72	25	743	21
ARAGON	1.625	709	158	17	728	13
Huesca	236	87	26	2	121	0
Teruel	115	44	17	1	50	3
Zaragoza	1.274	578	115	14	557	10
ASTURIAS	1.662	426	278	34	914	10
BALEARES	1.361	106	740	257	257	1
CANARIAS	2.278	355	960	16	945	2
Las Palmas	1.072	147	402	14	508	1
S.C. Tenerife	1.206	208	558	2	437	1
CANTABRIA	422	127	49	11	205	30
CASTILLA-LA MANCHA	1.288	160	68	100	937	23
Albacete	248	27	11	6	199	5
Ciudad Real	464	75	25	15	343	6
Cuenca	112	10	8	11	81	2
Guadalajara	101	12	5	19	65	0
Toledo	363	36	19	49	249	10
CASTILLA Y LEON	2.730	394	296	49	1.979	12
Avila	86	15	6	11	54	0
Burgos	331	47	12	6	266	0
León	650	163	154	8	321	4
Palencia	185	12	16	5	152	0
Salamanca	296	36	25	6	226	3
Segovia	122	17	8	6	91	0
Soria	75	12	6	5	50	2
Valladolid	807	67	52	2	683	3
Zamora	178	25	17	0	136	0
CATALUÑA	9.992	2.168	1.420	204	6.192	8
Barcelona	8.082	1.906	1.162	155	4.854	5
Girona	842	89	151	24	577	1
Lleida	417	49	56	11	300	1
Tarragona	651	124	51	14	461	1
COMUNIDAD VALENCIANA	4.409	1.225	413	151	2.566	54
Alicante	1.768	837	94	4	812	21
Castellón	467	78	71	75	241	2
Valencia	2.174	310	248	72	1.513	31
EXTREMADURA	742	160	37	23	503	19
Badajoz	428	84	19	8	301	16
Cáceres	314	76	18	15	202	3
GALICIA	2.460	527	460	178	1.261	34
A Coruña	913	185	94	95	536	3
Lugo	309	64	52	24	165	4
Ourense	269	94	35	13	127	0
Pontevedra	969	184	279	46	433	27
MADRID	8.883	1.260	946	974	5.591	112
MURCIA	1.172	152	71	5	925	19
NAVARRA	281	125	10	4	140	2
PAIS VASCO	1.301	348	199	26	711	17
Alava	58	30	8	1	19	0
Guipúzcoa	590	119	110	10	348	3
Vizcaya	653	199	81	15	344	14
LA RIOJA	263	71	41	5	144	2
CEUTA	46	5	5	8	28	0
MELILLA	48	4	4	13	27	0
EXTRANJERO	725	81	204	16	419	5
NO CONSTA	35	8	4	0	21	2

TABLA G.9. I.V.E. NUMERO SEGUN PROVINCIA DE RESIDENCIA Y LUGAR DONDE SE INFORMO.

1997. TOTAL NACIONAL

	TOTAL	<u>Lugar de información</u>			No <u>consta</u>
		Centro Sanitario Público	Centro Sanitario Privado	Otros	
TOTAL	49.578	14.215	7.789	27.481	93
ANDALUCIA	7.855	2.846	516	4.478	15
Almería	897	227	76	591	3
Cádiz	1.182	602	99	479	2
Córdoba	450	99	49	299	3
Granada	1.578	490	43	1.045	0
Huelva	296	136	6	154	0
Jaén	455	84	27	342	2
Málaga	1.977	834	124	1.014	5
Sevilla	1.020	374	92	554	0
ARAGON	1.625	169	707	745	4
Huesca	236	24	109	103	0
Teruel	115	12	51	52	0
Zaragoza	1.274	133	547	590	4
ASTURIAS	1.662	253	229	1.180	0
BALEARES	1.361	154	756	451	0
CANARIAS	2.278	213	451	1.608	6
Las Palmas	1.072	114	218	738	2
S.C. Tenerife	1.206	99	233	870	4
CANTABRIA	422	108	46	268	0
CASTILLA-LA MANCHA	1.288	144	132	1.008	4
Albacete	248	35	33	180	0
Ciudad Real	464	39	56	367	2
Cuenca	112	15	15	82	0
Guadalajara	101	7	4	90	0
Toledo	363	48	24	289	2
CASTILLA Y LEON	2.730	434	330	1.964	2
Avila	86	12	9	65	0
Burgos	331	112	16	203	0
León	650	70	113	467	0
Palencia	185	31	20	134	0
Salamanca	296	78	34	184	0
Segovia	122	18	8	95	1
Soria	75	9	18	48	0
Valladolid	807	80	91	635	1
Zamora	178	24	21	133	0
CATALUÑA	9.992	3.805	1.861	4.322	4
Barcelona	8.082	3.165	1.377	3.537	3
Girona	842	261	250	331	0
Lleida	417	147	109	161	0
Tarragona	651	232	125	293	1
COMUNIDAD VALENCIANA	4.409	2.193	539	1.673	4
Alicante	1.768	1.202	117	449	0
Castellón	467	149	94	223	1
Valencia	2.174	842	328	1.001	3
EXTREMADURA	742	164	73	504	1
Badajoz	428	92	38	298	0
Cáceres	314	72	35	206	1
GALICIA	2.460	924	655	881	0
A Coruña	913	433	286	194	0
Lugo	309	104	102	103	0
Ourense	269	154	44	71	0
Pontevedra	969	233	223	513	0
MADRID	8.883	1.174	827	6.846	36
MURCIA	1.172	519	101	543	9
NAVARRA	281	199	29	53	0
PAIS VASCO	1.301	670	249	379	3
Alava	58	29	12	16	1
Guipúzcoa	590	330	155	105	0
Vizcaya	653	311	82	258	2
LA RIOJA	263	50	85	126	2
CEUTA	46	6	2	37	1
MELILLA	48	1	11	35	1
EXTRANJERO	725	179	181	365	0
NO CONSTA	35	10	9	15	1

TABLA G.10. I.V.E. NUMERO SEGUN PROVINCIA DE RESIDENCIA Y SEMANAS DE GESTACION.

1997. TOTAL NACIONAL

	<u>Semanas de gestación</u>						No consta
	TOTAL	8 ó menos semanas	9-12 semanas	13-16 semanas	17-20 semanas	21 ó más semanas	
TOTAL	49.578	32.183	13.314	1.914	1.450	617	100
ANDALUCIA	7.855	5.460	1.931	210	174	80	0
Almería	897	633	222	21	17	4	0
Cádiz	1.182	770	344	28	32	8	0
Córdoba	450	322	97	16	10	5	0
Granada	1.578	1.177	329	39	23	10	0
Huelva	296	232	47	4	8	5	0
Jaén	455	327	91	21	11	5	0
Málaga	1.977	1.282	568	73	40	14	0
Sevilla	1.020	717	233	8	33	29	0
ARAGON	1.625	1.063	410	60	51	17	24
Huesca	236	164	58	6	4	4	0
Teruel	115	64	37	8	5	1	0
Zaragoza	1.274	835	315	46	42	12	24
ASTURIAS	1.662	1.217	354	56	22	12	1
BALEARES	1.361	961	307	32	45	13	3
CANARIAS	2.278	1.523	603	52	78	22	0
Las Palmas	1.072	695	301	32	35	9	0
S.C. Tenerife	1.206	828	302	20	43	13	0
CANTABRIA	422	271	96	20	28	6	1
CASTILLA-LA MANCHA	1.288	855	302	77	40	11	3
Albacete	248	175	49	16	6	1	1
Ciudad Real	464	314	111	23	9	6	1
Cuenca	112	63	33	12	4	0	0
Guadalajara	101	67	21	7	4	2	0
Toledo	363	236	88	19	17	2	1
CASTILLA Y LEON	2.730	1.880	683	76	65	19	7
Avila	86	46	30	8	0	2	0
Burgos	331	221	88	14	7	1	0
León	650	464	138	14	23	10	1
Palencia	185	119	58	6	2	0	0
Salamanca	296	205	74	8	8	0	1
Segovia	122	87	27	2	4	1	1
Soria	75	45	17	5	6	2	0
Valladolid	807	578	204	11	7	3	4
Zamora	178	115	47	8	8	0	0
CATALUÑA	9.992	6.278	2.978	323	252	161	0
Barcelona	8.082	5.145	2.361	252	203	121	0
Girona	842	519	259	34	18	12	0
Lleida	417	215	161	15	15	11	0
Tarragona	651	399	197	22	16	17	0
COMUNIDAD VALENCIANA	4.409	2.963	1.159	139	89	59	0
Alicante	1.768	1.230	440	52	29	17	0
Castellón	467	310	121	15	19	2	0
Valencia	2.174	1.423	598	72	41	40	0
EXTREMADURA	742	499	180	18	28	17	0
Badajoz	428	286	102	9	16	15	0
Cáceres	314	213	78	9	12	2	0
GALICIA	2.460	1.507	653	168	94	38	0
A Coruña	913	544	247	72	38	12	0
Lugo	309	187	93	17	10	2	0
Ourense	269	162	67	23	11	6	0
Pontevedra	969	614	246	56	35	18	0
MADRID	8.883	5.629	2.467	456	196	78	57
MURCIA	1.172	704	392	44	21	11	0
NAVARRA	281	158	78	17	18	10	0
PAIS VASCO	1.301	739	500	11	38	12	1
Alava	58	22	21	3	10	2	0
Guipúzcoa	590	371	194	6	15	4	0
Vizcaya	653	346	285	2	13	6	1
LA RIOJA	263	180	70	6	6	1	0
CEUTA	46	26	14	5	1	0	0
MELILLA	48	31	12	0	5	0	0
EXTRANJERO	725	220	117	144	196	48	0
NO CONSTA	35	19	8	0	3	2	3

TABLA G.11. I.V.E. NUMERO SEGUN PROVINCIA DE RESIDENCIA Y MOTIVO DE LA INTERRUPCION.

1997. TOTAL NACIONAL

	<u>Motivo de la interrupción</u>					
	<u>TOTAL</u>	<u>Salud materna</u>	<u>Riesgo fetal</u>	<u>Violación</u>	<u>Varios motivos</u>	<u>No consta</u>
TOTAL	49.578	48.481	1.031	13	17	36
ANDALUCIA	7.855	7.793	56	1	4	1
Almería	897	882	14	1	0	0
Cádiz	1.182	1.176	6	0	0	0
Córdoba	450	449	1	0	0	0
Granada	1.578	1.577	1	0	0	0
Huelva	296	294	2	0	0	0
Jaén	455	451	4	0	0	0
Málaga	1.977	1.963	14	0	0	0
Sevilla	1.020	1.001	14	0	4	1
ARAGON	1.625	1.584	36	1	1	3
Huesca	236	230	6	0	0	0
Teruel	115	110	2	1	1	1
Zaragoza	1.274	1.244	28	0	0	2
ASTURIAS	1.662	1.633	26	1	1	1
BALEARES	1.361	1.323	35	0	1	2
CANARIAS	2.278	2.185	93	0	0	0
Las Palmas	1.072	1.034	38	0	0	0
S.C. Tenerife	1.206	1.151	55	0	0	0
CANTABRIA	422	387	31	0	4	0
CASTILLA-LA MANCHA	1.288	1.260	27	0	0	1
Albacete	248	242	6	0	0	0
Ciudad Real	484	460	4	0	0	0
Cuenca	112	110	2	0	0	0
Guadalajara	101	98	2	0	0	1
Toledo	363	350	13	0	0	0
CASTILLA Y LEON	2.730	2.698	27	1	2	2
Avila	86	85	1	0	0	0
Burgos	331	329	1	0	0	1
León	650	639	11	0	0	0
Palencia	185	185	0	0	0	0
Salamanca	296	290	4	0	1	1
Segovia	122	120	2	0	0	0
Soria	75	74	1	0	0	0
Valladolid	807	801	4	1	1	0
Zamora	178	175	3	0	0	0
CATALUÑA	9.992	9.600	392	0	0	0
Barcelona	8.082	7.785	297	0	0	0
Girona	842	805	37	0	0	0
Lleida	417	394	23	0	0	0
Tarragona	651	616	35	0	0	0
COMUNIDAD VALENCIANA	4.409	4.352	55	1	0	1
Alicante	1.768	1.744	22	1	0	1
Castellón	467	463	4	0	0	0
Valencia	2.174	2.145	29	0	0	0
EXTREMADURA	742	716	26	0	0	0
Badajoz	428	404	24	0	0	0
Cáceres	314	312	2	0	0	0
GALICIA	2.460	2.407	50	3	0	0
A Coruña	913	908	4	1	0	0
Lugo	309	304	5	0	0	0
Ourense	269	268	1	0	0	0
Pontevedra	969	927	40	2	0	0
MADRID	8.883	8.752	107	3	3	18
MURCIA	1.172	1.151	15	1	0	5
NAVARRA	281	273	7	0	1	0
PAIS VASCO	1.301	1.258	41	0	0	2
Alava	58	50	8	0	0	0
Guipúzcoa	590	572	17	0	0	1
Vizcaya	653	636	16	0	0	1
LA RIOJA	263	262	1	0	0	0
CEUTA	46	46	0	0	0	0
MELILLA	48	48	0	0	0	0
EXTRANJERO	725	721	3	1	0	0
NO CONSTA	35	32	3	0	0	0

TABLA G.12. I.V.E. NUMERO SEGUN NIVEL DE INSTRUCCION Y SITUACION LABORAL DE LA MUJER, SITUACION LABORAL DE LA PAREJA O SUSTENTADOR PRINCIPAL, UTILIZACION DE CENTRO DE PLANIFICACION FAMILIAR.

1997. TOTAL NACIONAL

	TOTAL	Nivel de instrucción							No Clasificables	No consta
		Analfabeta	Sin estudios	1º grado	2º grado		3º grado			
					1º ciclo	2º ciclo	Escuela	Facultad		
TOTAL I.V.E.	49.578	2.233	1.341	8.745	16.749	13.189	4.973	3.207	678	470
<u>Situación laboral mujer</u>										
Empresaria emplea	372	1	7	41	128	119	27	44	2	3
Empresaria no emplea	1.229	2	13	160	368	352	131	189	6	8
Trabaja a sueldo	23.214	54	397	3.560	7.885	6.383	2.676	1.715	349	195
Pensionista	242	4	19	64	92	43	10	6	0	4
Estudiante	8.095	1	13	638	1.962	3.183	1.392	778	77	51
Parada	6.971	28	241	1.628	2.715	1.476	431	300	93	59
Sus labores	8.271	118	587	2.341	3.185	1.447	235	136	115	107
Otros	922	15	54	248	359	131	45	24	32	14
No consta	262	3	10	65	55	55	26	15	4	29
<u>Situación laboral pareja o sustentador principal</u>										
No existe	4.500	18	104	923	1.376	1.135	485	350	65	44
Empresario emplea	1.301	5	20	157	409	454	134	111	2	9
Empresario no emplea	2.305	8	41	371	747	695	217	182	23	21
Trabaja a sueldo	27.919	106	742	5.094	9.569	7.477	2.786	1.708	227	210
Pensionista	1.595	6	52	258	552	439	152	112	11	13
Estudiante	594	1	4	55	152	170	146	51	6	9
Parado/a	2.422	31	155	707	820	417	148	71	38	35
Sus labores	63	0	2	16	25	14	4	1	1	0
Otros	627	16	55	116	235	121	35	12	31	6
No consta	8.252	35	166	1.048	2.864	2.267	866	609	274	123
<u>Utilización C.P.F.</u>										
Sí. Público	10.081	70	434	2.485	3.269	2.403	801	400	107	112
Sí. Privado	6.850	3	54	675	2.430	1.978	912	700	43	55
Sí. Otros	3.122	11	47	381	1.097	742	371	239	184	50
No	29.051	141	788	5.124	9.800	7.962	2.850	1.830	336	220
No consta	474	1	18	80	153	104	39	38	8	33

TABLA G.13. I.V.E. NUMERO SEGUN NIVEL DE INSTRUCCION Y LUGAR DONDE SE INFORMO, SEMANAS DE GESTACION, MOTIVO DE LA INTERRUPCION.

1997. TOTAL NACIONAL

	<u>Nivel de instrucción</u>								No Clasificables	No consta
	TOTAL	Analfabeta	Sin estudios	1º grado	--- 2º grado --- 1º ciclo 2º ciclo		--- 3º grado --- Escuela Facultad			
TOTAL I.V.E.	49.578	226	1.341	8.745	16.749	13.189	4.973	3.207	678	470
<u>Lugar de información</u>										
C. S. Público	14.215	131	742	3.693	4.632	3.201	988	479	166	183
C. S. Privado	7.789	10	117	914	2.796	2.384	873	584	44	67
Otros	27.481	85	482	4.121	9.296	7.576	3.102	2.135	467	217
No consta	93	0	0	17	25	28	10	9	1	3
<u>Semanas de gestación</u>										
8 ó menos semanas	32.183	122	712	5.058	10.528	9.011	3.678	2.432	378	264
9–12 semanas	13.314	82	508	2.698	4.834	3.306	968	546	213	159
13–16 semanas	1.914	14	50	480	706	389	123	90	50	12
17–20 semanas	1.450	4	46	324	471	342	118	93	30	22
21 ó más semanas	617	3	23	170	185	114	76	35	4	7
No consta	100	1	2	15	25	27	10	11	3	6
<u>Motivo interrupción</u>										
Salud materna	48.481	223	1.298	8.469	16.471	12.948	4.862	3.106	667	437
Riesgo fetal	1.031	3	38	256	262	227	102	99	11	33
Violación	13	0	1	4	3	4	1	0	0	0
Varios motivos	17	0	3	4	5	3	2	0	0	0
No consta	36	0	1	12	8	7	6	2	0	0

TABLA G.14. I.V.E. NUMERO SEGUN TIPO DE CENTRO Y SEMANAS DE GESTACION, MOTIVO DE LA INTERRUPCION, METODO EMPLEADO EN LA INTERVENCION, NOCHES DE ESTANCIA.

1997. TOTAL NACIONAL

	TOTAL	<u>Tipo de centro</u>					
		----- HOSPITALARIO -----			---- EXTRAHOSPITALARIO ----		
		<u>Total</u>	<u>Público</u>	<u>Privado</u>	<u>Total</u>	<u>Público</u>	<u>Privado</u>
TOTAL I.V.E.	49.578	5.441	1.186	4.255	44.137	143	43.994
<u>Semanas de gestación</u>							
8 ó menos semanas	32.183	2.044	96	1.948	30.139	135	30.004
9–12 semanas	13.314	1.201	503	698	12.113	7	12.106
13–16 semanas	1.914	825	148	677	1.089	0	1.089
17–20 semanas	1.450	837	259	578	613	0	613
21 ó más semanas	617	509	156	353	108	0	108
No consta	100	25	24	1	75	1	74
<u>Motivo interrupción</u>							
Salud materna	48.481	4.452	537	3.915	44.029	141	43.888
Riesgo fetal	1.031	957	637	320	74	1	73
Violación	13	8	2	6	5	0	5
Varios motivos	17	8	6	2	9	0	9
No consta	36	16	4	12	20	1	19
<u>Método intervención</u>							
Aspiración	46.165	3.393	391	3.002	42.772	143	42.629
Dilatación	823	33	25	8	790	0	790
Legrado	1.737	1.222	417	805	515	0	515
Abortivos orales	36	13	12	1	23	0	23
Inyección intravenosa	432	432	58	374	0	0	0
Inyección intrauterina	317	314	265	49	3	0	3
Histerotomía	14	14	9	5	0	0	0
Histerectomía	4	3	2	1	1	0	1
No consta	50	17	7	10	33	0	33
<u>Noches de estancia</u>							
Ninguna	48.363	4.239	431	3.808	44.124	143	43.981
Una	462	462	113	349	0	0	0
Dos	413	413	339	74	0	0	0
Tres	213	213	201	12	0	0	0
Cuatro	47	47	44	3	0	0	0
Cinco	14	14	14	0	0	0	0
Seis	12	12	11	1	0	0	0
Siete o más	37	37	31	6	0	0	0
No consta	17	4	2	2	13	0	13

TABLA G.15. I.V.E. NUMERO SEGUN SEMANAS DE GESTACION Y METODO EMPLEADO EN LA INTERVENCION, NOCHES DE ESTANCIA.

1997. TOTAL NACIONAL

	<u>Semanas de gestación</u>						
	TOTAL	8 ó menos semanas	9-12 semanas	13-16 semanas	17-20 semanas	21 ó más semanas	No consta
TOTAL I.V.E.	49.578	32.183	13.314	1.914	1.450	617	100
<u>Método intervención</u>							
Aspiración	46.165	31.864	12.776	1.171	267	13	74
Dilatación	823	5	17	332	371	97	1
Legrado	1.737	288	497	365	388	188	11
Abortivos orales	36	3	3	2	13	14	1
Inyección intravenosa	432	1	1	6	247	171	6
Inyección intrauterina	317	3	5	34	151	123	1
Histerotomía	14	0	0	0	5	9	0
Histerectomía	4	0	2	0	0	1	1
No consta	50	19	13	4	8	1	5
<u>Noches de estancia</u>							
Ninguna	48.363	32.124	13.129	1.767	1.039	224	80
Una	462	16	43	19	165	206	13
Dos	413	27	111	96	94	84	1
Tres	213	5	10	15	109	74	0
Cuatro	47	3	7	5	19	13	0
Cinco	14	1	1	3	7	2	0
Seis	12	1	1	3	3	3	1
Siete o más	37	0	10	3	13	11	0
No consta	17	6	2	3	1	0	5

TABLA G.16. I.V.E. NUMERO SEGUN NUMERO DE HIJOS QUE VIVEN EN LA ACTUALIDAD, CONVIVE EN PAREJA Y TIENE INGRESOS ECONOMICOS PROPIOS.

1997. TOTAL NACIONAL

	<u>Hijos que viven en la actualidad</u>							
	TOTAL	0 hijos	1 hijo	2 hijos	3 hijos	4 hijos	5 ó más hijos	No consta
TOTAL I.V.E.	49.578	27.173	9.240	8.844	2.989	840	467	25
CONVIVE EN PAREJA	20.954	4.669	5.812	7.003	2.426	659	375	10
Con ingresos propios	11.384	3.139	3.319	3.502	1.035	258	125	6
Sin ingresos propios	9.149	1.464	2.381	3.355	1.329	380	237	3
No consta	421	66	112	146	62	21	13	1
NO CONVIVE EN PAREJA	27.863	22.246	3.257	1.639	486	147	77	11
Con ingresos propios	14.712	11.014	2.154	1.102	310	87	39	6
Sin ingresos propios	12.820	11.001	1.049	506	168	54	38	4
No consta	331	231	54	31	8	6	0	1
NO CONSTA	761	258	171	202	77	34	15	4
Con ingresos propios	381	116	98	116	32	11	6	2
Sin ingresos propios	314	111	57	77	41	20	7	1
No consta	66	31	16	9	4	3	2	1

TABLA G.17. I.V.E. NUMERO SEGUN NUMERO DE ABORTOS VOLUNTARIOS ANTERIORES AL ACTUAL, CONVIVE EN PAREJA Y TIENE INGRESOS ECONOMICOS PROPIOS.

1997. TOTAL NACIONAL

	TOTAL	<u>Abortos provocados anteriores</u>						No consta
		0 abortos	1 abortos	2 abortos	3 abortos	4 abortos	5 ó más abortos	
TOTAL I.V.E.	49.578	38.147	8.871	1.815	486	130	57	72
CONVIVE EN PAREJA	20.954	15.194	4.318	1.002	281	70	40	49
Con ingresos propios	11.384	8.045	2.521	571	160	39	24	24
Sin ingresos propios	9.149	6.846	1.714	413	114	28	16	18
No consta	421	303	83	18	7	3	0	7
NO CONVIVE EN PAREJA	27.863	22.408	4.391	779	195	53	17	20
Con ingresos propios	14.712	11.240	2.768	524	130	30	13	7
Sin ingresos propios	12.820	10.911	1.561	249	62	23	4	10
No consta	331	257	62	6	3	0	0	3
NO CONSTA	761	545	162	34	10	7	0	3
Con ingresos propios	381	256	98	16	5	3	0	3
Sin ingresos propios	314	235	55	16	5	3	0	0
No consta	66	54	9	2	0	1	0	0

**TABLAS POR COMUNIDADES
AUTONOMAS DE RESIDENCIA**

ANDALUCÍA

TABLA CA.1. I.V.E. NUMERO SEGUN GRUPO DE EDAD Y ESTADO CIVIL, NIVEL DE INSTRUCCION, TIPO DE HABITAT, NUMERO DE HIJOS QUE VIVEN EN LA ACTUALIDAD, NUMERO DE ABORTOS VOLUNTARIOS ANTERIORES AL ACTUAL, UTILIZACION DE CENTRO DIRECTIVO DE PLANIFICACION FAMILIAR.

1997. ANDALUCIA

	TOTAL	<u>Edad</u>							
		<15 años	15-19 años	20-24 años	25-29 años	30-34 años	35-39 años	40-44 años	>44 años
TOTAL I.V.E.	7.855	23	1.249	2.181	1.665	1.382	941	378	36
<u>Estado civil</u>									
Soltera	4.626	23	1.194	1.847	948	425	149	39	1
Casada	2.442	0	40	256	526	702	605	281	32
Viuda	81	0	1	4	9	26	29	12	0
Divorciada	204	0	0	4	43	75	62	19	1
Separada	447	0	5	61	124	142	88	25	2
No consta	55	0	9	9	15	12	8	2	0
<u>Nivel de instrucción</u>									
Analfabeta	74	0	2	8	17	16	22	9	0
Sin estudios	625	2	68	111	132	138	107	58	9
1º grado	1.610	9	278	404	342	268	200	97	12
2º grado, 1º ciclo	2.327	8	465	633	463	382	264	105	7
2º grado, 2º ciclo	1.819	2	344	605	366	284	169	44	5
3º grado (Escuela)	822	0	45	277	198	163	105	33	1
3º grado (Facultad)	307	0	4	69	87	82	46	18	1
No clasificables	183	1	29	50	41	31	19	11	1
No consta	88	1	14	24	19	18	9	3	0
<u>Tipo de habitat</u>									
10.000 y menos	839	4	143	186	160	155	135	51	5
10.001-50.000 (exc. cap.)	1.672	3	248	438	352	315	226	82	8
50.001-500.000 (inc. cap.)	3.632	15	548	1.078	784	624	400	165	18
500.001 y más	1.686	1	307	474	362	281	178	78	5
No consta	26	0	3	5	7	7	2	2	0
<u>Nº hijos vivos actualmente</u>									
Ninguno	4.110	23	1.127	1.674	820	348	93	23	2
Uno	1.359	0	112	346	386	317	159	38	1
Dos	1.414	0	8	130	322	461	355	128	10
Tres	604	0	2	25	90	163	207	107	10
Cuatro	236	0	0	3	35	52	87	54	5
Cinco o más	126	0	0	1	12	38	40	27	8
No consta	6	0	0	2	0	3	0	1	0
<u>Nº abortos voluntarios anteriores</u>									
Ninguno	6.286	23	1.156	1.808	1.279	1.012	682	298	28
Uno	1.259	0	87	321	316	285	184	61	5
Dos	206	0	4	38	48	58	44	12	2
Tres	53	0	0	4	12	15	19	2	1
Cuatro	14	0	0	2	1	8	3	0	0
Cinco o más	10	0	0	0	3	2	2	3	0
No consta	27	0	2	8	6	2	7	2	0
<u>Utilización C.P.F.</u>									
Sí. Público	1.670	2	223	425	369	309	240	92	10
Sí. Privado	487	0	21	120	148	117	60	19	2
Sí. Otros	1.031	1	156	288	230	203	110	42	1
No	4.558	20	837	1.319	892	732	518	218	22
No consta	109	0	12	29	26	21	13	7	1

TABLA CA.2. I.V.E. NUMERO SEGUN GRUPO DE EDAD Y TIPO DE CENTRO, LUGAR DONDE SE INFORMO, SEMANAS DE GESTACION, MOTIVO DE LA INTERRUPCION, METODO EMPLEADO EN LA INTERVENCION.

1997. ANDALUCIA

	TOTAL	<u>Edad</u>							
		<15 años	15-19 años	20-24 años	25-29 años	30-34 años	35-39 años	40-44 años	>44 años
TOTAL I.V.E.	7.855	23	1.249	2.181	1.665	1.382	941	378	36
<u>Tipo de centro</u>									
HOSPITALARIO	286	3	41	61	67	56	34	24	0
Público	25	0	1	2	6	8	5	3	0
Privado	261	3	40	59	61	48	29	21	0
EXTRAHOSPITALARIO	7.569	20	1.208	2.120	1.598	1.326	907	354	36
Público	0	0	0	0	0	0	0	0	0
Privado	7.569	20	1.208	2.120	1.598	1.326	907	354	36
<u>Lugar de información</u>									
Centro Sanitario Público	2.846	8	517	719	567	496	351	169	19
Centro Sanitario Privado	516	2	62	115	132	94	77	30	4
Otros	4.478	13	669	1.344	961	790	510	178	13
No consta	15	0	1	3	5	2	3	1	0
<u>Semanas de gestación</u>									
8 ó menos semanas	5.460	3	783	1.531	1.171	987	694	267	24
9-12 semanas	1.931	16	382	545	388	307	205	77	11
13-16 semanas	210	1	43	47	49	36	15	18	1
17-20 semanas	174	3	29	46	37	29	19	11	0
21 ó más semanas	80	0	12	12	20	23	8	5	0
No consta	0	0	0	0	0	0	0	0	0
<u>Motivo interrupción</u>									
Salud materna	7.793	23	1.248	2.172	1.652	1.367	928	367	36
Riesgo fetal	56	0	0	8	12	12	13	11	0
Violación	1	0	1	0	0	0	0	0	0
Varios motivos	4	0	0	1	1	2	0	0	0
No consta	1	0	0	0	0	1	0	0	0
<u>Método intervención</u>									
Aspiración	7.649	22	1.220	2.138	1.618	1.339	917	359	36
Dilatación	2	0	0	1	1	0	0	0	0
Legrado	48	0	3	6	8	14	9	8	0
Abortivos orales	24	0	3	6	6	3	3	3	0
Inyección intravenosa	128	1	22	30	32	26	11	6	0
Inyección intrauterina	2	0	1	0	0	0	0	1	0
Histerotomía	1	0	0	0	0	0	0	1	0
Histerectomía	0	0	0	0	0	0	0	0	0
No consta	1	0	0	0	0	0	1	0	0

TABLA CA.3. I.V.E. NUMERO SEGUN NIVEL DE INSTRUCCION Y SITUACION LABORAL DE LA MUJER, SITUACION LABORAL DE LA PAREJA O SUSTENTADOR PRINCIPAL, UTILIZACION DE CENTRO DE PLANIFICACION FAMILIAR.

1997. ANDALUCIA

	<u>Nivel de instrucción</u>									
	TOTAL	Analfabeta	Sin estudios	1º grado	--- 2º grado ---		--- 3º grado ---		No Clasificables	No consta
					1º ciclo	2º ciclo	Escuela	Facultad		
TOTAL I.V.E.	7.855	74	625	1.610	2.327	1.819	822	307	183	88
<u>Situación laboral mujer</u>										
Empresaria emplea	54	1	3	13	13	13	2	7	1	1
Empresaria no emplea	172	0	8	43	56	44	8	13	0	0
Trabaja a sueldo	2.924	18	180	569	829	710	389	146	53	30
Pensionista	34	1	5	10	9	6	1	1	0	1
Estudiante	1.465	0	3	145	365	581	245	80	30	16
Parada	1.347	10	92	342	434	269	120	44	19	17
Sus labores	1.637	42	310	434	551	174	38	12	59	17
Otros	157	2	18	33	51	19	9	3	21	1
No consta	65	0	6	21	19	3	10	1	0	5
<u>Situación laboral pareja o sustentador principal</u>										
No existe	226	3	9	58	55	54	25	18	4	0
Empresario emplea	237	1	13	51	51	68	28	22	2	1
Empresario no emplea	394	2	25	97	90	118	37	22	2	1
Trabaja a sueldo	3.801	25	361	758	1.157	872	390	127	69	42
Pensionista	340	1	26	78	89	88	26	24	4	4
Estudiante	167	0	1	16	41	44	43	16	3	3
Parado/a	631	14	75	190	181	105	38	13	6	9
Sus labores	13	0	0	2	6	2	2	0	1	0
Otros	143	5	24	25	42	21	9	0	15	2
No consta	1.903	23	91	335	615	447	224	65	77	26
<u>Utilización C.P.F.</u>										
Sí. Público	1.670	30	137	448	435	357	144	48	55	16
Sí. Privado	487	0	21	69	130	150	73	38	2	4
Sí. Otros	1.031	6	37	174	300	230	180	25	58	21
No	4.558	38	422	893	1.425	1.063	418	190	66	43
No consta	109	0	8	26	37	19	7	6	2	4

TABLA CA.4. I.V.E. NUMERO SEGUN NIVEL DE INSTRUCCION Y LUGAR DONDE SE INFORMO, SEMANAS DE GESTACION, MOTTIVO DE LA INTERRUPCION.

1997. ANDALUCIA

	<u>Nivel de instrucción</u>									
	<u>TOTAL</u>	<u>Analfabeta</u>	<u>Sin estudios</u>	<u>1º grado</u>	<u>--- 2º grado ---</u>		<u>--- 3º grado ---</u>		<u>No Clasificables</u>	<u>No consta</u>
					<u>1º ciclo</u>	<u>2º ciclo</u>	<u>Escuela</u>	<u>Facultad</u>		
TOTAL I.V.E.	7.855	74	625	1.610	2.327	1.819	822	307	183	88
<u>Lugar de información</u>										
C. S. Público	2.846	56	323	654	906	530	180	60	110	27
C. S. Privado	516	1	52	89	169	116	52	27	6	4
Otros	4.478	17	250	865	1.246	1.169	589	218	67	57
No consta	15	0	0	2	6	4	1	2	0	0
<u>Semanas de gestación</u>										
8 ó menos semanas	5.460	44	384	1.023	1.568	1.348	670	257	101	65
9-12 semanas	1.931	26	204	435	613	419	115	35	66	18
13-16 semanas	210	4	9	56	79	30	16	8	6	2
17-20 semanas	174	0	19	64	52	16	9	5	9	0
21 ó más semanas	80	0	9	32	15	6	12	2	1	3
No consta	0	0	0	0	0	0	0	0	0	0
<u>Motivo interrupción</u>										
Salud materna	7.793	74	616	1.589	2.315	1.809	817	302	183	88
Riesgo fetal	56	0	6	18	12	10	5	5	0	0
Violación	1	0	0	1	0	0	0	0	0	0
Varios motivos	4	0	3	1	0	0	0	0	0	0
No consta	1	0	0	1	0	0	0	0	0	0

TABLA CA.5. I.V.E. NUMERO SEGUN TIPO DE CENTRO Y SEMANAS DE GESTACION, MOTIVO DE LA INTERRUPCION, METODO EMPLEADO EN LA INTERVENCION, NOCHES DE ESTANCIA.

1997. ANDALUCIA

	TOTAL	<u>Tipo de centro</u>			---		
		HOSPITALARIO			EXTRAHOSPITALARIO		
		Total	Público	Privado	Total	Público	Privado
TOTAL I.V.E.	7.855	286	25	261	7.569	0	7.569
<u>Semanas de gestación</u>							
8 ó menos semanas	5.460	19	2	17	5.441	0	5.441
9-12 semanas	1.931	18	4	14	1.913	0	1.913
13-16 semanas	210	70	5	65	140	0	140
17-20 semanas	174	114	7	107	60	0	60
21 ó más semanas	80	65	7	58	15	0	15
No consta	0	0	0	0	0	0	0
<u>Motivo interrupción</u>							
Salud materna	7.793	237	4	233	7.556	0	7.556
Riesgo fetal	56	46	19	27	10	0	10
Violación	1	1	1	0	0	0	0
Varios motivos	4	1	1	0	3	0	3
No consta	1	1	0	1	0	0	0
<u>Método intervención</u>							
Aspiración	7.649	106	1	105	7.543	0	7.543
Dilatación	2	1	1	0	1	0	1
Legrado	48	45	18	27	3	0	3
Abortivos orales	24	4	4	0	20	0	20
Inyección intravenosa	128	128	1	127	0	0	0
Inyección intrauterina	2	1	0	1	1	0	1
Histerotomía	1	1	0	1	0	0	0
Histerectomía	0	0	0	0	0	0	0
No consta	1	0	0	0	1	0	1
<u>Noches de estancia</u>							
Ninguna	7.751	182	3	179	7.569	0	7.569
Una	86	86	13	73	0	0	0
Dos	15	15	8	7	0	0	0
Tres	1	1	0	1	0	0	0
Cuatro	0	0	0	0	0	0	0
Cinco	0	0	0	0	0	0	0
Seis	0	0	0	0	0	0	0
Siete o más	2	2	1	1	0	0	0
No consta	0	0	0	0	0	0	0

ARAGÓN

TABLA CA.1. I.V.E. NUMERO SEGUN GRUPO DE EDAD Y ESTADO CIVIL, NIVEL DE INSTRUCCION, TIPO DE HABITAT, NUMERO DE HIJOS QUE VIVEN EN LA ACTUALIDAD, NUMERO DE ABORTOS VOLUNTARIOS ANTERIORES AL ACTUAL, UTILIZACION DE CENTRO DIRECTIVO DE PLANIFICACION FAMILIAR.

1997. ARAGON

	TOTAL	<u>Edad</u>							
		<15 años	15-19 años	20-24 años	25-29 años	30-34 años	35-39 años	40-44 años	>44 años
TOTAL I.V.E.	1.625	3	180	444	373	287	226	98	14
<u>Estado civil</u>									
Soltera	963	3	176	393	239	101	44	7	0
Casada	495	0	3	37	94	132	148	71	10
Viuda	13	0	0	0	1	1	7	3	1
Divorciada	34	0	0	1	8	13	8	4	0
Separada	114	0	1	12	28	39	18	13	3
No consta	6	0	0	1	3	1	1	0	0
<u>Nivel de instrucción</u>									
Analfabeta	6	0	0	2	1	1	1	0	1
Sin estudios	11	0	0	3	5	2	1	0	0
1º grado	101	1	4	16	26	19	20	14	1
2º grado, 1º ciclo	583	1	74	140	126	109	87	40	6
2º grado, 2º ciclo	594	1	88	194	123	93	67	23	5
3º grado (Escuela)	203	0	9	62	52	37	33	10	0
3º grado (Facultad)	102	0	4	23	34	20	14	6	1
No clasificables	1	0	0	0	0	0	0	1	0
No consta	24	0	1	4	6	6	3	4	0
<u>Tipo de habitat</u>									
10.000 y menos	267	0	43	68	51	42	45	13	5
10.001-50.000 (exc. cap.)	122	0	13	32	30	24	20	3	0
50.001-500.000 (inc. cap.)	125	0	17	32	25	21	19	10	1
500.001 y más	1.109	3	105	312	267	200	142	72	8
No consta	2	0	2	0	0	0	0	0	0
<u>Nº hijos vivos actualmente</u>									
Ninguno	930	3	170	387	229	95	33	11	2
Uno	310	0	9	48	80	87	62	23	1
Dos	280	0	1	6	46	80	102	39	6
Tres	78	0	0	3	14	17	21	17	4
Cuatro	16	0	0	0	4	4	3	5	0
Cinco o más	13	0	0	0	0	4	5	3	1
No consta	0	0	0	0	0	0	0	0	0
<u>Nº abortos voluntarios anteriores</u>									
Ninguno	1.306	3	163	382	269	218	179	82	10
Uno	257	0	16	56	77	58	35	11	4
Dos	37	0	1	4	15	7	7	3	0
Tres	16	0	0	2	10	1	2	1	0
Cuatro	6	0	0	0	2	2	1	1	0
Cinco o más	2	0	0	0	0	0	2	0	0
No consta	1	0	0	0	0	1	0	0	0
<u>Utilización C.P.F.</u>									
Sí. Público	709	1	80	193	147	128	102	50	8
Sí. Privado	158	0	9	32	49	32	25	8	3
Sí. Otros	17	0	2	3	2	5	3	2	0
No	728	2	87	214	171	120	94	37	3
No consta	13	0	2	2	4	2	2	1	0

TABLA CA.2. I.V.E. NUMERO SEGUN GRUPO DE EDAD Y TIPO DE CENTRO, LUGAR DONDE SE INFORMO, SEMANAS DE GESTACION, MOTIVO DE LA INTERRUPCION, METODO EMPLEADO EN LA INTERVENCION.

1997. ARAGON

	TOTAL	<u>Edad</u>							
		<15 años	15-19 años	20-24 años	25-29 años	30-34 años	35-39 años	40-44 años	>44 años
TOTAL I.V.E.	1.625	3	180	444	373	287	226	98	14
<u>Tipo de centro</u>									
HOSPITALARIO	60	0	3	9	15	16	13	4	0
Público	38	0	0	2	11	13	9	3	0
Privado	22	0	3	7	4	3	4	1	0
EXTRAHOSPITALARIO	1.565	3	177	435	358	271	213	94	14
Público	0	0	0	0	0	0	0	0	0
Privado	1.565	3	177	435	358	271	213	94	14
<u>Lugar de información</u>									
Centro Sanitario Público	169	1	22	40	41	28	27	9	1
Centro Sanitario Privado	707	1	85	199	140	119	104	48	11
Otros	745	1	73	205	190	139	95	40	2
No consta	4	0	0	0	2	1	0	1	0
<u>Semanas de gestación</u>									
8 ó menos semanas	1.063	2	108	287	234	191	162	69	10
9-12 semanas	410	1	58	123	102	61	43	20	2
13-16 semanas	60	0	7	18	14	11	6	4	0
17-20 semanas	51	0	4	11	10	15	7	2	2
21 ó más semanas	17	0	3	3	3	4	4	0	0
No consta	24	0	0	2	10	5	4	3	0
<u>Motivo interrupción</u>									
Salud materna	1.584	3	179	442	362	273	217	94	14
Riesgo fetal	36	0	0	2	9	13	9	3	0
Violación	1	0	0	0	0	1	0	0	0
Varios motivos	1	0	1	0	0	0	0	0	0
No consta	3	0	0	0	2	0	0	1	0
<u>Método intervención</u>									
Aspiración	1.505	3	171	413	350	258	208	89	13
Dilatación	21	0	1	8	2	7	3	0	0
Legrado	78	0	7	22	14	15	11	8	1
Abortivos orales	4	0	0	1	0	2	1	0	0
Inyección intravenosa	8	0	1	0	4	2	1	0	0
Inyección intrauterina	5	0	0	0	3	2	0	0	0
Histerotomía	1	0	0	0	0	1	0	0	0
Histerectomía	1	0	0	0	0	0	1	0	0
No consta	2	0	0	0	0	0	1	1	0

TABLA CA.3. I.V.E. NUMERO SEGUN NIVEL DE INSTRUCCION Y SITUACION LABORAL DE LA MUJER, SITUACION LABORAL DE LA PAREJA O SUSTENTADOR PRINCIPAL, UTILIZACION DE CENTRO DE PLANIFICACION FAMILIAR.

1997. ARAGON

	<u>Nivel de instrucción</u>								No <u>Clasificables</u>	No <u>consta</u>
	TOTAL	<u>Analfabeta</u>	Sin <u>estudios</u>	1º grado	--- 2º grado ---		--- 3º grado ---			
				1º ciclo	2º ciclo	<u>Escuela</u>	<u>Facultad</u>			
TOTAL I.V.E.	1.625	6	11	101	583	594	203	102	1	24
<u>Situación laboral mujer</u>										
Empresaria emplea	3	0	0	0	1	2	0	0	0	0
Empresaria no emplea	33	0	0	1	14	14	0	3	0	1
Trabaja a sueldo	899	2	2	50	307	341	128	59	0	10
Pensionista	5	0	1	1	2	1	0	0	0	0
Estudiante	224	0	0	2	40	109	44	27	0	2
Parada	196	1	1	9	89	65	20	8	0	3
Sus labores	238	2	6	35	117	60	9	4	0	5
Otros	22	1	1	3	11	2	2	0	1	1
No consta	5	0	0	0	2	0	0	1	0	2
<u>Situación laboral pareja o sustentador principal</u>										
No existe	3	0	0	1	0	0	2	0	0	0
Empresario emplea	6	0	0	1	1	3	1	0	0	0
Empresario no emplea	46	0	0	2	21	16	0	3	0	4
Trabaja a sueldo	660	3	5	55	232	236	79	40	0	10
Pensionista	4	0	0	1	2	0	0	1	0	0
Estudiante	6	0	0	0	1	1	2	2	0	0
Parado/a	30	0	1	2	23	4	0	0	0	0
Sus labores	2	0	0	0	1	1	0	0	0	0
Otros	4	0	0	0	2	1	0	1	0	0
No consta	864	3	5	39	300	332	119	55	1	10
<u>Utilización C.P.F.</u>										
Sí. Público	709	3	7	35	217	316	84	39	0	8
Sí. Privado	158	0	1	11	56	43	32	13	1	1
Sí. Otros	17	0	0	1	5	5	2	3	0	1
No	728	3	3	54	299	227	84	46	0	12
No consta	13	0	0	0	6	3	1	1	0	2

TABLA CA.4. I.V.E. NUMERO SEGUN NIVEL DE INSTRUCCION Y LUGAR DONDE SE INFORMO, SEMANAS DE GESTACION, MOTIVO DE LA INTERRUPCION.

1997. ARAGON

	<u>Nivel de instrucción</u>									
	TOTAL	Analfabeta	Sin estudios	1º grado	--- 2º grado ---		--- 3º grado ---		No Clasificables	No consta
					1º ciclo	2º ciclo	Escuela	Facultad		
TOTAL I.V.E.	1.625	6	11	101	583	594	203	102	1	24
<u>Lugar de información</u>										
C. S. Público	169	2	3	16	64	50	22	8	0	4
C. S. Privado	707	3	7	31	213	320	86	42	0	5
Otros	745	1	1	51	306	224	95	51	1	15
No consta	4	0	0	3	0	0	0	1	0	0
<u>Semanas de gestación</u>										
8 ó menos semanas	1.063	2	5	50	355	413	144	80	0	14
9–12 semanas	410	2	5	33	170	137	43	13	1	6
13–16 semanas	60	0	0	4	30	15	7	3	0	1
17–20 semanas	51	1	0	4	19	14	8	4	0	1
21 ó más semanas	17	0	1	2	5	7	0	2	0	0
No consta	24	1	0	8	4	8	1	0	0	2
<u>Motivo interrupción</u>										
Salud materna	1.584	6	10	91	576	579	197	102	1	22
Riesgo fetal	36	0	1	7	5	15	6	0	0	2
Violación	1	0	0	1	0	0	0	0	0	0
Varios motivos	1	0	0	0	1	0	0	0	0	0
No consta	3	0	0	2	1	0	0	0	0	0

TABLA CA.5. I.V.E. NUMERO SEGUN TIPO DE CENTRO Y SEMANAS DE GESTACION, MOTTIVO DE LA INTERRUPCION, METODO EMPLEADO EN LA INTERVENCION, NOCHES DE ESTANCIA.

1997. ARAGON

	TOTAL	<u>Tipo de centro</u>					
		----- HOSPITALARIO -----			--- EXTRAHOSPITALARIO ---		
		Total	Público	Privado	Total	Público	Privado
TOTAL I.V.E.	1.625	60	38	22	1.565	0	1.565
<u>Semanas de gestación</u>							
8 ó menos semanas	1.063	6	2	4	1.057	0	1.057
9-12 semanas	410	3	2	1	407	0	407
13-16 semanas	60	4	2	2	56	0	56
17-20 semanas	51	14	8	6	37	0	37
21 ó más semanas	17	15	6	9	2	0	2
No consta	24	18	18	0	6	0	6
<u>Motivo interrupción</u>							
Salud materna	1.584	24	7	17	1.560	0	1.560
Riesgo fetal	36	33	29	4	3	0	3
Violación	1	1	0	1	0	0	0
Varios motivos	1	0	0	0	1	0	1
No consta	3	2	2	0	1	0	1
<u>Método intervención</u>							
Aspiración	1.505	11	5	6	1.494	0	1.494
Dilatación	21	1	1	0	20	0	20
Legrado	78	29	16	13	49	0	49
Abortivos orales	4	3	3	0	1	0	1
Inyección intravenosa	8	8	5	3	0	0	0
Inyección intrauterina	5	5	5	0	0	0	0
Histerotomía	1	1	1	0	0	0	0
Histerectomía	1	1	1	0	0	0	0
No consta	2	1	1	0	1	0	1
<u>Noches de estancia</u>							
Ninguna	1.589	24	9	15	1.565	0	1.565
Una	22	22	15	7	0	0	0
Dos	5	5	5	0	0	0	0
Tres	4	4	4	0	0	0	0
Cuatro	2	2	2	0	0	0	0
Cinco	2	2	2	0	0	0	0
Seis	1	1	1	0	0	0	0
Siete o más	0	0	0	0	0	0	0
No consta	0	0	0	0	0	0	0

A S T U R I A S

TABLA CA.1. I.V.E. NUMERO SEGUN GRUPO DE EDAD Y ESTADO CIVIL, NIVEL DE INSTRUCCION, TIPO DE HABITAT, NUMERO DE HIJOS QUE VIVEN EN LA ACTUALIDAD, NUMERO DE ABORTOS VOLUNTARIOS ANTERIORES AL ACTUAL, UTILIZACION DE CENTRO DIRECTIVO DE PLANIFICACION FAMILIAR.

1997. ASTURIAS

	TOTAL	<u>Edad</u>							
		<15 años	15-19 años	20-24 años	25-29 años	30-34 años	35-39 años	40-44 años	>44 años
TOTAL I.V.E.	1.662	2	225	460	342	307	227	87	12
<u>Estado civil</u>									
Soltera	928	2	217	383	184	93	42	7	0
Casada	537	0	7	58	125	153	121	62	11
Viuda	22	0	0	2	2	9	7	2	0
Divorciada	30	0	0	1	2	15	9	3	0
Separada	142	0	0	16	29	37	46	13	1
No consta	3	0	1	0	0	0	2	0	0
<u>Nivel de instrucción</u>									
Analfabeta	4	0	0	1	0	2	1	0	0
Sin estudios	5	0	0	1	1	3	0	0	0
1º grado	229	0	31	59	38	51	37	12	1
2º grado, 1º ciclo	662	2	87	164	138	130	87	47	7
2º grado, 2º ciclo	506	0	83	148	116	79	64	15	1
3º grado (Escuela)	178	0	19	66	30	30	23	9	1
3º grado (Facultad)	75	0	5	21	18	11	14	4	2
No clasificables	0	0	0	0	0	0	0	0	0
No consta	3	0	0	0	1	1	1	0	0
<u>Tipo de habitat</u>									
10.000 y menos	128	0	25	26	29	18	17	10	3
10.001-50.000 (exc. cap.)	288	0	37	78	56	58	41	16	2
50.001-500.000 (inc. cap.)	1.238	1	162	354	254	230	169	61	7
500.001 y más	0	0	0	0	0	0	0	0	0
No consta	8	1	1	2	3	1	0	0	0
<u>Nº hijos vivos actualmente</u>									
Ninguno	895	2	213	369	185	80	37	9	0
Uno	387	0	12	70	96	114	70	25	0
Dos	298	0	0	18	54	89	87	42	8
Tres	69	0	0	3	6	22	27	9	2
Cuatro	9	0	0	0	1	2	5	1	0
Cinco o más	4	0	0	0	0	0	1	1	2
No consta	0	0	0	0	0	0	0	0	0
<u>Nº abortos voluntarios anteriores</u>									
Ninguno	1.370	2	220	395	273	236	170	65	9
Uno	239	0	4	61	58	57	41	17	1
Dos	41	0	1	2	9	14	11	3	1
Tres	9	0	0	2	2	0	3	1	1
Cuatro	1	0	0	0	0	0	0	1	0
Cinco o más	1	0	0	0	0	0	1	0	0
No consta	1	0	0	0	0	0	1	0	0
<u>Utilización C.P.F.</u>									
Sí. Público	426	0	32	115	86	94	70	26	3
Sí. Privado	278	0	13	59	65	68	49	20	4
Sí. Otros	34	0	3	11	3	11	5	1	0
No	914	2	176	272	186	131	102	40	5
No consta	10	0	1	3	2	3	1	0	0

TABLA CA.2. I.V.E. NUMERO SEGUN GRUPO DE EDAD Y TIPO DE CENTRO, LUGAR DONDE SE INFORMO, SEMANAS DE GESTACION, MOTIVO DE LA INTERRUPCION, METODO EMPLEADO EN LA INTERVENCION.

1997. ASTURIAS

	TOTAL	<u>Edad</u>							
		<15 años	15-19 años	20-24 años	25-29 años	30-34 años	35-39 años	40-44 años	>44 años
TOTAL I.V.E.	1.662	2	225	460	342	307	227	87	12
<u>Tipo de centro</u>									
HOSPITALARIO	57	1	6	15	11	13	8	3	0
Público	26	0	0	5	5	9	6	1	0
Privado	31	1	6	10	6	4	2	2	0
EXTRAHOSPITALARIO	1.605	1	219	445	331	294	219	84	12
Público	0	0	0	0	0	0	0	0	0
Privado	1.605	1	219	445	331	294	219	84	12
<u>Lugar de información</u>									
Centro Sanitario Público	253	1	21	76	40	56	48	11	0
Centro Sanitario Privado	229	1	28	55	44	43	38	18	2
Otros	1.180	0	176	329	258	208	141	58	10
No consta	0	0	0	0	0	0	0	0	0
<u>Semanas de gestación</u>									
8 ó menos semanas	1.217	1	155	328	249	229	175	70	10
9-12 semanas	354	0	55	101	72	67	43	14	2
13-16 semanas	56	0	12	19	14	6	3	2	0
17-20 semanas	22	1	3	8	3	2	4	1	0
21 ó más semanas	12	0	0	4	4	3	1	0	0
No consta	1	0	0	0	0	0	1	0	0
<u>Motivo interrupción</u>									
Salud materna	1.633	2	225	454	335	300	221	85	11
Riesgo fetal	26	0	0	6	6	6	6	1	1
Violación	1	0	0	0	0	1	0	0	0
Varios motivos	1	0	0	0	1	0	0	0	0
No consta	1	0	0	0	0	0	0	1	0
<u>Método intervención</u>									
Aspiración	1.621	1	223	446	333	299	222	86	11
Dilatación	3	0	0	2	0	0	1	0	0
Legrado	27	1	2	8	6	7	2	0	1
Abortivos orales	0	0	0	0	0	0	0	0	0
Inyección intravenosa	10	0	0	3	3	1	2	1	0
Inyección intrauterina	1	0	0	1	0	0	0	0	0
Histerotomía	0	0	0	0	0	0	0	0	0
Histerectomía	0	0	0	0	0	0	0	0	0
No consta	0	0	0	0	0	0	0	0	0

TABLA CA.3. I.V.E. NUMERO SEGUN NIVEL DE INSTRUCCION Y SITUACION LABORAL DE LA MUJER, SITUACION LABORAL DE LA PAREJA O SUSTENTADOR PRINCIPAL, UTILIZACION DE CENTRO DE PLANIFICACION FAMILIAR.

1997. ASTURIAS

	<u>Nivel de instrucción</u>									
	TOTAL	Analfabeta	Sin estudios	1º grado	--- 2º grado ---		--- 3º grado ---		No Clasificables	No consta
					1º ciclo	2º ciclo	Escuela	Facultad		
TOTAL I.V.E.	1.662	4	5	229	662	506	178	75	0	3
<u>Situación laboral mujer</u>										
Empresaria emplea	3	0	0	0	2	1	0	0	0	0
Empresaria no emplea	79	0	0	3	36	32	6	2	0	0
Trabaja a sueldo	648	1	3	121	225	196	72	30	0	0
Pensionista	17	0	0	5	8	2	1	1	0	0
Estudiante	329	0	0	22	73	132	74	28	0	0
Parada	221	0	1	33	112	56	10	8	0	1
Sus labores	307	2	1	40	172	71	14	6	0	1
Otros	56	1	0	5	33	15	1	0	0	1
No consta	2	0	0	0	1	1	0	0	0	0
<u>Situación laboral pareja o sustentador principal</u>										
No existe	178	0	1	22	65	66	18	5	0	1
Empresario emplea	7	0	0	0	2	5	0	0	0	0
Empresario no emplea	94	0	0	8	37	39	6	4	0	0
Trabaja a sueldo	1.120	2	2	170	452	321	121	52	0	0
Pensionista	109	1	0	10	36	42	14	5	0	1
Estudiante	20	0	0	2	4	6	6	2	0	0
Parado/a	61	0	1	12	34	6	4	3	0	1
Sus labores	0	0	0	0	0	0	0	0	0	0
Otros	27	1	0	2	15	7	1	1	0	0
No consta	46	0	1	3	17	14	8	3	0	0
<u>Utilización C.P.F.</u>										
Sí. Público	426	2	3	80	175	106	39	21	0	0
Sí. Privado	278	0	0	25	106	103	28	16	0	0
Sí. Otros	34	0	0	9	9	9	6	1	0	0
No	914	1	2	113	370	284	104	37	0	3
No consta	10	1	0	2	2	4	1	0	0	0

TABLA CA.4. I.V.E. NUMERO SEGUN NIVEL DE INSTRUCCION Y LUGAR DONDE SE INFORMO, SEMANAS DE GESTACION, MOTIVO DE LA INTERRUPCION.

1997. ASTURIAS

	TOTAL	<u>Nivel de instrucción</u>							No Clasificables	No consta
		Analfabeta	Sin estudios	1º grado	2º grado		3º grado			
					1º ciclo	2º ciclo	Escuela	Facultad		
TOTAL I.V.E.	1.662	4	5	229	662	506	178	75	0	3
<u>Lugar de información</u>										
C. S. Público	253	2	4	39	106	72	17	13	0	0
C. S. Privado	229	0	0	22	95	85	20	7	0	0
Otros	1.180	2	1	168	461	349	141	55	0	3
No consta	0	0	0	0	0	0	0	0	0	0
<u>Semanas de gestación</u>										
8 ó menos semanas	1.217	3	4	161	445	391	147	64	0	2
9–12 semanas	354	1	1	56	174	89	24	8	0	1
13–16 semanas	56	0	0	6	31	13	4	2	0	0
17–20 semanas	22	0	0	4	9	8	0	1	0	0
21 ó más semanas	12	0	0	2	3	5	2	0	0	0
No consta	1	0	0	0	0	0	1	0	0	0
<u>Motivo interrupción</u>										
Salud materna	1.633	4	4	223	653	498	176	72	0	3
Riesgo fetal	26	0	1	5	8	7	2	3	0	0
Violación	1	0	0	0	0	1	0	0	0	0
Varios motivos	1	0	0	0	1	0	0	0	0	0
No consta	1	0	0	1	0	0	0	0	0	0

TABLA CA.5. I.V.E. NUMERO SEGUN TIPO DE CENTRO Y SEMANAS DE GESTACION, MOTIVO DE LA INTERRUPCION, METODO EMPLEADO EN LA INTERVENCION, NOCHES DE ESTANCIA.

1997. ASTURIAS

	<u>Tipo de centro</u>						
	TOTAL	----- HOSPITALARIO -----			--- EXTRAHOSPITALARIO ---		
		Total	Público	Privado	Total	Público	Privado
TOTAL I.V.E.	1.662	57	26	31	1.605	0	1.605
<u>Semanas de gestación</u>							
8 ó menos semanas	1.217	4	1	3	1.213	0	1.213
9-12 semanas	354	10	9	1	344	0	344
13-16 semanas	56	14	7	7	42	0	42
17-20 semanas	22	18	8	10	4	0	4
21 ó más semanas	12	11	1	10	1	0	1
No consta	1	0	0	0	1	0	1
<u>Motivo interrupción</u>							
Salud materna	1.633	37	13	24	1.596	0	1.596
Riesgo fetal	26	19	13	6	7	0	7
Violación	1	0	0	0	1	0	1
Varios motivos	1	0	0	0	1	0	1
No consta	1	1	0	1	0	0	0
<u>Método intervención</u>							
Aspiración	1.621	20	9	11	1.601	0	1.601
Dilatación	3	1	1	0	2	0	2
Legrado	27	25	9	16	2	0	2
Abortivos orales	0	0	0	0	0	0	0
Inyección intravenosa	10	10	6	4	0	0	0
Inyección intrauterina	1	1	1	0	0	0	0
Histerotomía	0	0	0	0	0	0	0
Histerectomía	0	0	0	0	0	0	0
No consta	0	0	0	0	0	0	0
<u>Noches de estancia</u>							
Ninguna	1.633	28	4	24	1.605	0	1.605
Una	9	9	2	7	0	0	0
Dos	16	16	16	0	0	0	0
Tres	1	1	1	0	0	0	0
Cuatro	0	0	0	0	0	0	0
Cinco	1	1	1	0	0	0	0
Seis	1	1	1	0	0	0	0
Siete o más	1	1	1	0	0	0	0
No consta	0	0	0	0	0	0	0

BALEARES

TABLA CA.1. I.V.E. NUMERO SEGUN GRUPO DE EDAD Y ESTADO CIVIL, NIVEL DE INSTRUCCION, TIPO DE HABITAT, NUMERO DE HIJOS QUE VIVEN EN LA ACTUALIDAD, NUMERO DE ABORTOS VOLUNTARIOS ANTERIORES AL ACTUAL, UTILIZACION DE CENTRO DIRECTIVO DE PLANIFICACION FAMILIAR.

1997. BALEARES

	TOTAL	<u>Edad</u>							
		<15 años	15-19 años	20-24 años	25-29 años	30-34 años	35-39 años	40-44 años	>44 años
TOTAL I.V.E.	1.361	7	193	350	295	234	191	78	13
<u>Estado civil</u>									
Soltera	793	7	187	284	175	87	40	11	2
Casada	386	0	5	56	74	97	95	52	7
Viuda	17	0	0	1	3	2	6	5	0
Divorciada	38	0	0	0	6	11	15	5	1
Separada	125	0	1	9	35	37	35	5	3
No consta	2	0	0	0	2	0	0	0	0
<u>Nivel de instrucción</u>									
Analfabeta	3	0	0	1	1	0	1	0	0
Sin estudios	11	0	0	4	3	1	1	2	0
1º grado	108	1	19	27	22	21	13	5	0
2º grado, 1º ciclo	976	5	155	259	199	171	128	48	11
2º grado, 2º ciclo	123	1	15	32	29	22	14	10	0
3º grado (Escuela)	87	0	2	19	25	12	19	9	1
3º grado (Facultad)	17	0	0	3	6	2	5	1	0
No clasificables	1	0	0	0	0	0	0	1	0
No consta	35	0	2	5	10	5	10	2	1
<u>Tipo de habitat</u>									
10.000 y menos	129	1	20	34	23	25	15	9	2
10.001-50.000 (exc. cap.)	375	1	49	85	85	73	51	27	4
50.001-500.000 (inc. cap.)	744	4	108	205	160	112	111	37	7
500.001 y más	0	0	0	0	0	0	0	0	0
No consta	113	1	16	26	27	24	14	5	0
<u>Nº hijos vivos actualmente</u>									
Ninguno	701	7	185	263	158	58	20	9	1
Uno	290	0	8	65	72	83	50	11	1
Dos	244	0	0	16	44	68	79	30	7
Tres	86	0	0	4	15	18	32	16	1
Cuatro	24	0	0	1	4	4	4	8	3
Cinco o más	13	0	0	1	1	1	6	4	0
No consta	3	0	0	0	1	2	0	0	0
<u>Nº abortos voluntarios anteriores</u>									
Ninguno	991	7	175	279	207	153	117	49	4
Uno	289	0	18	60	71	57	56	22	5
Dos	59	0	0	10	14	16	12	4	3
Tres	13	0	0	0	2	5	3	2	1
Cuatro	5	0	0	1	0	2	2	0	0
Cinco o más	3	0	0	0	1	0	1	1	0
No consta	1	0	0	0	0	1	0	0	0
<u>Utilización C.P.F.</u>									
Sí. Público	106	1	11	30	24	17	19	3	1
Sí. Privado	740	3	102	178	154	133	113	47	10
Sí. Otros	257	0	38	75	59	40	32	11	2
No	257	3	41	67	58	44	27	17	0
No consta	1	0	1	0	0	0	0	0	0

TABLA CA.2. I.V.E. NUMERO SEGUN GRUPO DE EDAD Y TIPO DE CENTRO, LUGAR DONDE SE INFORMO, SEMANAS DE GESTACION, MOTIVO DE LA INTERRUPCION, METODO EMPLEADO EN LA INTERVENCION.

1997. BALEARES

	TOTAL	<u>Edad</u>							
		<15 años	15-19 años	20-24 años	25-29 años	30-34 años	35-39 años	40-44 años	>44 años
TOTAL I.V.E.	1.361	7	193	350	295	234	191	78	13
<u>Tipo de centro</u>									
HOSPITALARIO	48	0	2	9	15	12	6	4	0
Público	37	0	1	8	10	10	5	3	0
Privado	11	0	1	1	5	2	1	1	0
EXTRAHOSPITALARIO	1.313	7	191	341	280	222	185	74	13
Público	0	0	0	0	0	0	0	0	0
Privado	1.313	7	191	341	280	222	185	74	13
<u>Lugar de información</u>									
Centro Sanitario Público	154	1	19	36	32	30	28	7	1
Centro Sanitario Privado	756	3	118	186	155	128	110	47	9
Otros	451	3	56	128	108	76	53	24	3
No consta	0	0	0	0	0	0	0	0	0
<u>Semanas de gestación</u>									
8 ó menos semanas	961	3	122	255	208	166	139	60	8
9-12 semanas	307	3	56	78	65	46	42	12	5
13-16 semanas	32	0	7	8	6	4	5	2	0
17-20 semanas	45	1	7	5	12	12	4	4	0
21 ó más semanas	13	0	1	3	3	6	0	0	0
No consta	3	0	0	1	1	0	1	0	0
<u>Motivo interrupción</u>									
Salud materna	1.323	7	191	342	285	224	186	75	13
Riesgo fetal	35	0	2	8	10	8	4	3	0
Violación	0	0	0	0	0	0	0	0	0
Varios motivos	1	0	0	0	0	1	0	0	0
No consta	2	0	0	0	0	1	1	0	0
<u>Método intervención</u>									
Aspiración	1.269	6	181	331	274	210	181	73	13
Dilatación	51	1	11	10	10	12	5	2	0
Legrado	32	0	1	7	9	9	4	2	0
Abortivos orales	0	0	0	0	0	0	0	0	0
Inyección intravenosa	3	0	0	0	2	0	0	1	0
Inyección intrauterina	2	0	0	0	0	2	0	0	0
Histerotomía	0	0	0	0	0	0	0	0	0
Histerectomía	0	0	0	0	0	0	0	0	0
No consta	4	0	0	2	0	1	1	0	0

TABLA CA.3. I.V.E. NUMERO SEGUN NIVEL DE INSTRUCCION Y SITUACION LABORAL DE LA MUJER, SITUACION LABORAL DE LA PAREJA O SUSTENTADOR PRINCIPAL, UTILIZACION DE CENTRO DE PLANIFICACION FAMILIAR.

1997. BALEARES

	TOTAL	Nivel de instrucción							No Clasificables	No consta
		Analfabeta	Sin estudios	1º grado	2º grado		3º grado			
					1º ciclo	2º ciclo	Escuela	Facultad		
TOTAL I.V.E.	1.361	3	11	108	976	123	87	17	1	35
<u>Situación laboral mujer</u>										
Empresaria emplea	19	0	0	0	13	2	3	0	0	1
Empresaria no emplea	24	0	0	2	9	3	9	1	0	0
Trabaja a sueldo	984	1	4	48	762	77	54	11	1	26
Pensionista	3	0	0	1	2	0	0	0	0	0
Estudiante	121	0	0	8	80	21	11	1	0	0
Parada	84	0	4	21	41	10	7	1	0	0
Sus labores	112	2	3	23	63	9	2	3	0	7
Otros	12	0	0	3	6	1	1	0	0	1
No consta	2	0	0	2	0	0	0	0	0	0
<u>Situación laboral pareja o sustentador principal</u>										
No existe	70	0	0	8	39	10	9	4	0	0
Empresario emplea	63	0	0	1	46	7	6	1	0	2
Empresario no emplea	50	1	0	4	32	5	6	2	0	0
Trabaja a sueldo	559	2	8	70	329	78	41	9	1	21
Pensionista	10	0	1	3	4	1	1	0	0	0
Estudiante	2	0	0	0	0	1	1	0	0	0
Parado/a	10	0	1	2	5	1	0	0	0	1
Sus labores	0	0	0	0	0	0	0	0	0	0
Otros	3	0	0	1	1	0	1	0	0	0
No consta	594	0	1	19	520	20	22	1	0	11
<u>Utilización C.P.F.</u>										
Sí. Público	106	0	3	29	52	13	7	1	0	1
Sí. Privado	740	1	3	22	594	44	45	7	1	23
Sí. Otros	257	1	0	6	220	8	13	1	0	8
No	257	1	5	51	109	58	22	8	0	3
No consta	1	0	0	0	1	0	0	0	0	0

TABLA CA.4. I.V.E. NUMERO SEGUN NIVEL DE INSTRUCCION Y LUGAR DONDE SE INFORMO, SEMANAS DE GESTACION, MOTIVO DE LA INTERRUPCION.

1997. BALEARES

	<u>Nivel de instrucción</u>									
	<u>TOTAL</u>	<u>Analfabeta</u>	<u>Sin estudios</u>	<u>1º grado</u>	<u>2º grado</u>		<u>3º grado</u>		<u>No Clasificables</u>	<u>No consta</u>
					<u>1º ciclo</u>	<u>2º ciclo</u>	<u>Escuela</u>	<u>Facultad</u>		
TOTAL I.V.E.	1.361	3	11	108	976	123	87	17	1	35
<u>Lugar de información</u>										
C. S. Público	154	0	7	35	72	23	12	4	0	1
C. S. Privado	756	2	2	28	603	52	38	6	1	24
Otros	451	1	2	45	301	48	37	7	0	10
No consta	0	0	0	0	0	0	0	0	0	0
<u>Semanas de gestación</u>										
8 ó menos semanas	961	3	5	45	731	69	71	11	1	25
9-12 semanas	307	0	5	36	209	33	11	4	0	9
13-16 semanas	32	0	0	11	11	9	0	1	0	0
17-20 semanas	45	0	1	13	18	9	3	1	0	0
21 ó más semanas	13	0	0	3	5	3	2	0	0	0
No consta	3	0	0	0	2	0	0	0	0	1
<u>Motivo interrupción</u>										
Salud materna	1.323	3	10	100	959	116	84	15	1	35
Riesgo fetal	35	0	1	8	14	7	3	2	0	0
Violación	0	0	0	0	0	0	0	0	0	0
Varios motivos	1	0	0	0	1	0	0	0	0	0
No consta	2	0	0	0	2	0	0	0	0	0

TABLA CA.5. I.V.E. NUMERO SEGUN TIPO DE CENTRO Y SEMANAS DE GESTACION, MOTIVO DE LA INTERRUPCION, METODO EMPLEADO EN LA INTERVENCION, NOCHES DE ESTANCIA.

1997. BALEARES

	<u>Tipo de centro</u>						
	TOTAL	----- HOSPITALARIO -----			--- EXTRAHOSPITALARIO ---		
		Total	Público	Privado	Total	Público	Privado
TOTAL I.V.E.	1.361	48	37	11	1.313	0	1.313
<u>Semanas de gestación</u>							
8 ó menos semanas	961	4	2	2	957	0	957
9-12 semanas	307	9	5	4	298	0	298
13-16 semanas	32	4	1	3	28	0	28
17-20 semanas	45	22	21	1	23	0	23
21 ó más semanas	13	8	7	1	5	0	5
No consta	3	1	1	0	2	0	2
<u>Motivo interrupción</u>							
Salud materna	1.323	14	4	10	1.309	0	1.309
Riesgo fetal	35	33	32	1	2	0	2
Violación	0	0	0	0	0	0	0
Varios motivos	1	1	1	0	0	0	0
No consta	2	0	0	0	2	0	2
<u>Método intervención</u>							
Aspiración	1.269	8	0	8	1.261	0	1.261
Dilatación	51	2	2	0	49	0	49
Legrado	32	32	31	1	0	0	0
Abortivos orales	0	0	0	0	0	0	0
Inyección intravenosa	3	3	2	1	0	0	0
Inyección intrauterina	2	2	1	1	0	0	0
Histerotomía	0	0	0	0	0	0	0
Histerectomía	0	0	0	0	0	0	0
No consta	4	1	1	0	3	0	3
<u>Noches de estancia</u>							
Ninguna	1.325	12	3	9	1.313	0	1.313
Una	4	4	3	1	0	0	0
Dos	20	20	20	0	0	0	0
Tres	8	8	7	1	0	0	0
Cuatro	1	1	1	0	0	0	0
Cinco	2	2	2	0	0	0	0
Seis	0	0	0	0	0	0	0
Siete o más	0	0	0	0	0	0	0
No consta	1	1	1	0	0	0	0

CANARIAS

TABLA CA.1. I.V.E. NUMERO SEGUN GRUPO DE EDAD Y ESTADO CIVIL, NIVEL DE INSTRUCCION, TIPO DE HABITAT, NUMERO DE HIJOS QUE VIVEN EN LA ACTUALIDAD, NUMERO DE ABORTOS VOLUNTARIOS ANTERIORES AL ACTUAL, UTILIZACION DE CENTRO DIRECTIVO DE PLANIFICACION FAMILIAR.

1997. CANARIAS

	TOTAL	<u>Edad</u>							
		<15 años	15-19 años	20-24 años	25-29 años	30-34 años	35-39 años	40-44 años	>44 años
TOTAL I.V.E.	2.278	15	381	550	497	443	278	104	10
<u>Estado civil</u>									
Soltera	1.360	15	371	464	287	156	51	13	3
Casada	621	0	6	61	135	193	161	59	6
Viuda	17	0	0	0	2	7	6	2	0
Divorciada	71	0	1	0	9	28	19	14	0
Separada	209	0	3	25	64	59	41	16	1
No consta	0	0	0	0	0	0	0	0	0
<u>Nivel de instrucción</u>									
Analfabeta	2	0	0	0	0	1	1	0	0
Sin estudios	18	0	2	3	1	3	6	3	0
1º grado	190	4	22	37	36	38	37	15	1
2º grado, 1º ciclo	897	11	198	191	187	170	93	40	7
2º grado, 2º ciclo	820	0	150	247	173	152	69	28	1
3º grado (Escuela)	223	0	5	61	62	41	40	14	0
3º grado (Facultad)	122	0	2	11	35	38	32	3	1
No clasificables	4	0	0	0	3	0	0	1	0
No consta	2	0	2	0	0	0	0	0	0
<u>Tipo de habitat</u>									
10.000 y menos	275	3	41	55	64	63	41	8	0
10.001-50.000 (exc. cap.)	795	5	121	200	189	158	90	26	6
50.001-500.000 (inc. cap.)	1.178	7	209	287	239	219	144	69	4
500.001 y más	0	0	0	0	0	0	0	0	0
No consta	30	0	10	8	5	3	3	1	0
<u>Nº hijos vivos actualmente</u>									
Ninguno	1.203	15	357	412	258	111	37	11	2
Uno	434	0	24	93	114	122	64	16	1
Dos	445	0	0	38	101	149	111	42	4
Tres	146	0	0	7	20	43	48	26	2
Cuatro	37	0	0	0	4	13	13	7	0
Cinco o más	13	0	0	0	0	5	5	2	1
No consta	0	0	0	0	0	0	0	0	0
<u>Nº abortos voluntarios anteriores</u>									
Ninguno	1.641	15	356	432	317	274	173	65	9
Uno	473	0	24	98	133	113	77	27	1
Dos	122	0	1	15	35	44	19	8	0
Tres	27	0	0	2	8	10	5	2	0
Cuatro	11	0	0	2	3	1	3	2	0
Cinco o más	4	0	0	1	1	1	1	0	0
No consta	0	0	0	0	0	0	0	0	0
<u>Utilización C.P.F.</u>									
Sí. Público	355	0	26	66	86	84	64	28	1
Sí. Privado	960	0	63	204	255	231	150	51	6
Sí. Otros	16	0	1	4	4	3	4	0	0
No	945	15	291	275	152	124	60	25	3
No consta	2	0	0	1	0	1	0	0	0

TABLA CA.2. I.V.E. NUMERO SEGUN GRUPO DE EDAD Y TIPO DE CENTRO, LUGAR DONDE SE INFORMO, SEMANAS DE GESTACION, MOTIVO DE LA INTERRUPCION, METODO EMPLEADO EN LA INTERVENCION.

1997. CANARIAS

	TOTAL	<u>Edad</u>							
		<15 años	15-19 años	20-24 años	25-29 años	30-34 años	35-39 años	40-44 años	>44 años
TOTAL I.V.E.	2.278	15	381	550	497	443	278	104	10
<u>Tipo de centro</u>									
HOSPITALARIO	123	0	8	16	20	35	29	15	0
Público	102	0	3	12	12	33	27	15	0
Privado	21	0	5	4	8	2	2	0	0
EXTRAHOSPITALARIO	2.155	15	373	534	477	408	249	89	10
Público	0	0	0	0	0	0	0	0	0
Privado	2.155	15	373	534	477	408	249	89	10
<u>Lugar de información</u>									
Centro Sanitario Público	213	4	25	43	36	48	39	17	1
Centro Sanitario Privado	451	4	84	92	101	84	61	19	6
Otros	1.608	7	272	414	360	309	176	67	3
No consta	6	0	0	1	0	2	2	1	0
<u>Semanas de gestación</u>									
8 ó menos semanas	1.523	6	238	354	344	307	197	71	6
9-12 semanas	603	7	118	170	128	104	55	19	2
13-16 semanas	52	2	12	8	8	14	4	2	2
17-20 semanas	78	0	10	16	12	12	16	12	0
21 ó más semanas	22	0	3	2	5	6	6	0	0
No consta	0	0	0	0	0	0	0	0	0
<u>Motivo interrupción</u>									
Salud materna	2.185	15	377	540	485	414	253	91	10
Riesgo fetal	93	0	4	10	12	29	25	13	0
Violación	0	0	0	0	0	0	0	0	0
Varios motivos	0	0	0	0	0	0	0	0	0
No consta	0	0	0	0	0	0	0	0	0
<u>Método intervención</u>									
Aspiración	2.160	15	374	535	479	408	249	90	10
Dilatación	9	0	0	1	2	3	2	1	0
Legrado	77	0	6	9	10	25	18	9	0
Abortivos orales	0	0	0	0	0	0	0	0	0
Inyección intravenosa	1	0	0	0	0	0	0	1	0
Inyección intrauterina	30	0	1	5	6	7	8	3	0
Histerotomía	1	0	0	0	0	0	1	0	0
Histerectomía	0	0	0	0	0	0	0	0	0
No consta	0	0	0	0	0	0	0	0	0

TABLA CA.3. I.V.E. NUMERO SEGUN NIVEL DE INSTRUCCION Y SITUACION LABORAL DE LA MUJER, SITUACION LABORAL DE LA PAREJA O SUSTENTADOR PRINCIPAL, UTILIZACION DE CENTRO DE PLANIFICACION FAMILIAR.

1997. CANARIAS

	TOTAL	Nivel de instrucción							No Clasificables	No consta
		Analfabeta	Sin estudios	1º grado	--- 2º grado --- 1º ciclo 2º ciclo		--- 3º grado --- Escuela Facultad			
TOTAL I.V.E.	2.278	2	18	190	897	820	223	122	4	2
<u>Situación laboral mujer</u>										
Empresaria emplea	23	0	0	1	7	9	3	3	0	0
Empresaria no emplea	38	0	0	4	13	13	3	5	0	0
Trabaja a sueldo	1.191	0	10	78	417	455	147	80	2	2
Pensionista	22	2	0	5	11	2	1	1	0	0
Estudiante	402	0	0	6	145	192	45	14	0	0
Parada	308	0	1	25	150	101	15	15	1	0
Sus labores	285	0	6	68	151	46	9	4	1	0
Otros	6	0	1	3	2	0	0	0	0	0
No consta	3	0	0	0	1	2	0	0	0	0
<u>Situación laboral pareja o sustentador principal</u>										
No existe	454	1	5	27	179	165	43	32	0	2
Empresario emplea	57	0	0	4	9	28	9	7	0	0
Empresario no emplea	80	0	0	5	34	32	8	1	0	0
Trabaja a sueldo	1.442	1	7	133	577	510	138	74	2	0
Pensionista	88	0	0	3	38	35	11	1	0	0
Estudiante	3	0	0	0	1	2	0	0	0	0
Parado/a	82	0	1	13	32	24	7	5	0	0
Sus labores	3	0	0	2	1	0	0	0	0	0
Otros	15	0	0	1	6	6	2	0	0	0
No consta	54	0	5	2	20	18	5	2	2	0
<u>Utilización C.P.F.</u>										
Sí. Público	355	1		40	145	112	34	18	1	0
Sí. Privado	960	0	4	56	322	381	122	75	0	0
Sí. Otros	16	0	0	2	3	7	2	2	0	0
No	945	1	10	92	425	320	65	27	3	2
No consta	2	0	0	0	2	0	0	0	0	0

TABLA CA.4. I.V.E. NUMERO SEGUN NIVEL DE INSTRUCCION Y LUGAR DONDE SE INFORMO, SEMANAS DE GESTACION, MOTIVO DE LA INTERRUPCION.

1997. CANARIAS

	<u>Nivel de instrucción</u>									
	TOTAL	Analfabeta	Sin estudios	1º grado	2º grado		3º grado		No Clasificables	No consta
					1º ciclo	2º ciclo	Escuela	Facultad		
TOTAL I.V.E.	2.278	2	18	190	897	820	223	122	4	2
<u>Lugar de información</u>										
C. S. Público	213	0	5	43	76	50	22	16	0	1
C. S. Privado	451	0	3	27	169	167	53	30	1	1
Otros	1.608	2	10	118	649	602	148	76	3	0
No consta	6	0	0	2	3	1	0	0	0	0
<u>Semanas de gestación</u>										
8 ó menos semanas	1.523	1	7	98	575	577	165	97	2	1
9–12 semanas	603	1	5	61	273	201	45	16	0	1
13–16 semanas	52	0	4	7	21	12	3	4	1	0
17–20 semanas	78	0	1	18	24	24	7	3	1	0
21 ó más semanas	22	0	1	6	4	6	3	2	0	0
No consta	0	0	0	0	0	0	0	0	0	0
<u>Motivo interrupción</u>										
Salud materna	2.185	2	16	161	871	801	215	113	4	2
Riesgo fetal	93	0	2	29	26	19	8	9	0	0
Violación	0	0	0	0	0	0	0	0	0	0
Varios motivos	0	0	0	0	0	0	0	0	0	0
No consta	0	0	0	0	0	0	0	0	0	0

TABLA CA.5. I.V.E. NUMERO SEGUN TIPO DE CENTRO Y SEMANAS DE GESTACION, MOTIVO DE LA INTERRUPCION, METODO EMPLEADO EN LA INTERVENCION, NOCHES DE ESTANCIA.

1997. CANARIAS

	<u>Tipo de centro</u>						
	TOTAL	----- HOSPITALARIO -----			--- EXTRAHOSPITALARIO ---		
		Total	Público	Privado	Total	Público	Privado
TOTAL I.V.E.	2.278	123	102	21	2.155	0	2.155
<u>Semanas de gestación</u>							
8 ó menos semanas	1.523	13	8	5	1.510	0	1.510
9-12 semanas	603	15	14	1	588	0	588
13-16 semanas	52	18	16	2	34	0	34
17-20 semanas	78	55	47	8	23	0	23
21 ó más semanas	22	22	17	5	0	0	0
No consta	0	0	0	0	0	0	0
<u>Motivo interrupción</u>							
Salud materna	2.185	30	11	19	2.155	0	2.155
Riesgo fetal	93	93	91	2	0	0	0
Violación	0	0	0	0	0	0	0
Varios motivos	0	0	0	0	0	0	0
No consta	0	0	0	0	0	0	0
<u>Método intervención</u>							
Aspiración	2.160	9	2	7	2.151	0	2.151
Dilatación	9	7	7	0	2	0	2
Legrado	77	75	61	14	2	0	2
Abortivos orales	0	0	0	0	0	0	0
Inyección intravenosa	1	1	1	0	0	0	0
Inyección intrauterina	30	30	30	0	0	0	0
Histerotomía	1	1	1	0	0	0	0
Histerectomía	0	0	0	0	0	0	0
No consta	0	0	0	0	0	0	0
<u>Noches de estancia</u>							
Ninguna	2.174	19	0	19	2.155	0	2.155
Una	8	8	6	2	0	0	0
Dos	40	40	40	0	0	0	0
Tres	28	28	28	0	0	0	0
Cuatro	16	16	16	0	0	0	0
Cinco	4	4	4	0	0	0	0
Seis	2	2	2	0	0	0	0
Siete o más	6	6	6	0	0	0	0
No consta	0	0	0	0	0	0	0

CANTABRIA

TABLA CA.1. I.V.E. NUMERO SEGUN GRUPO DE EDAD Y ESTADO CIVIL, NIVEL DE INSTRUCCION, TIPO DE HABITAT, NUMERO DE HIJOS QUE VIVEN EN LA ACTUALIDAD, NUMERO DE ABORTOS VOLUNTARIOS ANTERIORES AL ACTUAL, UTILIZACION DE CENTRO DIRECTIVO DE PLANIFICACION FAMILIAR.

1997. CANTABRIA

	TOTAL	<u>Edad</u>							
		<15 años	15-19 años	20-24 años	25-29 años	30-34 años	35-39 años	40-44 años	>44 años
TOTAL I.V.E.	422	0	58	106	78	74	75	30	1
<u>Estado civil</u>									
Soltera	235	0	57	88	47	24	15	3	1
Casada	139	0	0	16	22	32	46	23	0
Viuda	1	0	0	0	1	0	0	0	0
Divorciada	10	0	0	0	1	3	5	1	0
Separada	22	0	0	1	4	11	5	1	0
No consta	15	0	1	1	3	4	4	2	0
<u>Nivel de instrucción</u>									
Analfabeta	2	0	0	1	1	0	0	0	0
Sin estudios	2	0	1	1	0	0	0	0	0
1º grado	56	0	10	13	8	6	10	9	0
2º grado, 1º ciclo	142	0	25	33	29	23	25	6	1
2º grado, 2º ciclo	119	0	18	33	22	22	18	6	0
3º grado (Escuela)	43	0	3	15	6	8	10	1	0
3º grado (Facultad)	34	0	0	6	11	7	6	4	0
No clasificables	1	0	0	0	0	1	0	0	0
No consta	23	0	1	4	1	7	6	4	0
<u>Tipo de habitat</u>									
10.000 y menos	46	0	7	14	7	5	10	3	0
10.001-50.000 (exc. cap.)	68	0	3	18	18	12	12	5	0
50.001-500.000 (inc. cap.)	260	0	41	62	45	47	46	18	1
500.001 y más	0	0	0	0	0	0	0	0	0
No consta	48	0	7	12	8	10	7	4	0
<u>Nº hijos vivos actualmente</u>									
Ninguno	237	0	55	80	48	32	17	4	1
Uno	75	0	3	19	15	13	20	5	0
Dos	79	0	0	6	14	23	26	10	0
Tres	21	0	0	1	1	5	10	4	0
Cuatro	9	0	0	0	0	1	2	6	0
Cinco o más	1	0	0	0	0	0	0	1	0
No consta	0	0	0	0	0	0	0	0	0
<u>Nº abortos voluntarios anteriores</u>									
Ninguno	347	0	54	87	61	61	57	26	1
Uno	65	0	4	17	14	11	16	3	0
Dos	7	0	0	2	3	1	1	0	0
Tres	1	0	0	0	0	0	1	0	0
Cuatro	2	0	0	0	0	1	0	1	0
Cinco o más	0	0	0	0	0	0	0	0	0
No consta	0	0	0	0	0	0	0	0	0
<u>Utilización C.P.F.</u>									
Sí. Público	127	0	17	23	21	31	25	9	1
Sí. Privado	49	0	1	11	11	9	12	5	0
Sí. Otros	11	0	0	5	0	4	1	1	0
No	205	0	39	62	43	23	26	12	0
No consta	30	0	1	5	3	7	11	3	0

TABLA CA.2. I.V.E. NUMERO SEGUN GRUPO DE EDAD Y TIPO DE CENTRO, LUGAR DONDE SE INFORMO, SEMANAS DE GESTACION, MOTIVO DE LA INTERRUPCION, METODO EMPLEADO EN LA INTERVENCION.

1997. CANTABRIA

	TOTAL	<u>Edad</u>							
		<15 años	15-19 años	20-24 años	25-29 años	30-34 años	35-39 años	40-44 años	>44 años
TOTAL I.V.E.	422	0	58	106	78	74	75	30	1
<u>Tipo de centro</u>									
HOSPITALARIO	57	0	5	10	8	13	17	4	0
Público	38	0	1	7	5	8	14	3	0
Privado	19	0	4	3	3	5	3	1	0
EXTRAHOSPITALARIO	365	0	53	96	70	61	58	26	1
Público	1	0	0	0	1	0	0	0	0
Privado	364	0	53	96	69	61	58	26	1
<u>Lugar de información</u>									
Centro Sanitario Público	108	0	14	27	15	24	19	8	1
Centro Sanitario Privado	46	0	4	11	8	10	11	2	0
Otros	268	0	40	68	55	40	45	20	0
No consta	0	0	0	0	0	0	0	0	0
<u>Semanas de gestación</u>									
8 ó menos semanas	271	0	31	67	59	47	47	19	1
9-12 semanas	96	0	22	29	12	16	11	6	0
13-16 semanas	20	0	2	5	2	2	6	3	0
17-20 semanas	28	0	3	3	4	7	9	2	0
21 ó más semanas	6	0	0	2	1	2	1	0	0
No consta	1	0	0	0	0	0	1	0	0
<u>Motivo interrupción</u>									
Salud materna	387	0	58	101	73	65	61	28	1
Riesgo fetal	31	0	0	5	4	8	12	2	0
Violación	0	0	0	0	0	0	0	0	0
Varios motivos	4	0	0	0	1	1	2	0	0
No consta	0	0	0	0	0	0	0	0	0
<u>Método intervención</u>									
Aspiración	372	0	54	96	72	63	59	27	1
Dilatación	2	0	0	2	0	0	0	0	0
Legrado	16	0	1	3	4	4	3	1	0
Abortivos orales	2	0	1	0	0	0	1	0	0
Inyección intravenosa	28	0	2	5	2	6	11	2	0
Inyección intrauterina	2	0	0	0	0	1	1	0	0
Histerotomía	0	0	0	0	0	0	0	0	0
Histerectomía	0	0	0	0	0	0	0	0	0
No consta	0	0	0	0	0	0	0	0	0

TABLA CA.3. I.V.E. NUMERO SEGUN NIVEL DE INSTRUCCION Y SITUACION LABORAL DE LA MUJER, SITUACION LABORAL DE LA PAREJA O SUSTENTADOR PRINCIPAL, UTILIZACION DE CENTRO DE PLANIFICACION FAMILIAR.

1997. CANTABRIA

	TOTAL	Nivel de instrucción							No Clasificables	No consta
		Analfabeta	Sin estudios	1º grado	--- 2º grado --- 1º ciclo 2º ciclo	--- 3º grado --- Escuela Facultad				
TOTAL I.V.E.	422	2	2	56	142	119	43	34	1	23
<u>Situación laboral mujer</u>										
Empresaria emplea	1	0	0	0	0	1	0	0	0	0
Empresaria no emplea	23	0	0	2	8	8	0	4	0	1
Trabaja a sueldo	174	2	0	26	57	43	21	17	1	7
Pensionista	1	0	0	0	0	1	0	0	0	0
Estudiante	67	0	1	4	12	28	15	7	0	0
Parada	57	0	0	6	25	17	3	4	0	2
Sus labores	71	0	0	14	33	17	2	2	0	3
Otros	17	0	0	3	7	4	2	0	0	1
No consta	11	0	1	1	0	0	0	0	0	9
<u>Situación laboral pareja o sustentador principal</u>										
No existe	35	0	0	6	13	10	2	4	0	0
Empresario emplea	5	0	0	0	2	1	1	1	0	0
Empresario no emplea	36	0	0	4	17	8	3	3	0	1
Trabaja a sueldo	233	2	0	38	68	82	24	18	1	0
Pensionista	14	0	0	1	5	3	3	1	0	1
Estudiante	10	0	1	1	4	2	1	1	0	0
Parado/a	16	0	1	0	8	3	2	0	0	2
Sus labores	0	0	0	0	0	0	0	0	0	0
Otros	9	0	0	1	7	0	1	0	0	0
No consta	64	0	0	5	18	10	6	6	0	19
<u>Utilización C.P.F.</u>										
Sí. Público	127	2		23	46	32	11	6	1	4
Sí. Privado	49	0	0	4	16	18	4	7	0	0
Sí. Otros	11	0	0	3	1	3	1	3	0	0
No	205	0	0	23	79	64	24	15	0	0
No consta	30	0	0	3	0	2	3	3	0	9

TABLA CA.4. I.V.E. NUMERO SEGUN NIVEL DE INSTRUCCION Y LUGAR DONDE SE INFORMO, SEMANAS DE GESTACION, MOTIVO DE LA INTERRUPCION.

1997. CANTABRIA

	<u>Nivel de instrucción</u>									
	TOTAL	Analfabeta	Sin estudios	1º grado	2º grado		3º grado		No Clasificables	No consta
					1º ciclo	2º ciclo	Escuela	Facultad		
TOTAL I.V.E.	422	2	2	56	142	119	43	34	1	23
<u>Lugar de información</u>										
C. S. Público	108	1	2	14	27	22	9	9	1	23
C. S. Privado	46	0	0	5	19	12	6	4	0	0
Otros	268	1	0	37	96	85	28	21	0	0
No consta	0	0	0	0	0	0	0	0	0	0
<u>Semanas de gestación</u>										
8 ó menos semanas	271	1	0	33	94	87	32	23	0	1
9-12 semanas	96	1	2	13	38	25	7	5	0	5
13-16 semanas	20	0	0	7	4	2	2	2	0	3
17-20 semanas	28	0	0	3	4	4	1	3	1	12
21 ó más semanas	6	0	0	0	2	1	1	0	0	2
No consta	1	0	0	0	0	0	0	1	0	0
<u>Motivo interrupción</u>										
Salud materna	387	2	2	52	140	116	40	30	0	5
Riesgo fetal	31	0	0	2	1	3	2	4	1	18
Violación	0	0	0	0	0	0	0	0	0	0
Varios motivos	4	0	0	2	1	0	1	0	0	0
No consta	0	0	0	0	0	0	0	0	0	0

TABLA CA.5. I.V.E. NUMERO SEGUN TIPO DE CENTRO Y SEMANAS DE GESTACION, MOTIVO DE LA INTERRUPCION, METODO EMPLEADO EN LA INTERVENCION, NOCHES DE ESTANCIA.

1997. CANTABRIA

	<u>Tipo de centro</u>						
	TOTAL	----- HOSPITALARIO -----			--- EXTRAHOSPITALARIO ---		
		Total	Público	Privado	Total	Público	Privado
TOTAL I.V.E.	422	57	38	19	365	1	364
<u>Semanas de gestación</u>							
8 ó menos semanas	271	5	2	3	266	1	265
9-12 semanas	96	7	5	2	89	0	89
13-16 semanas	20	13	8	5	7	0	7
17-20 semanas	28	27	21	6	1	0	1
21 ó más semanas	6	5	2	3	1	0	1
No consta	1	0	0	0	1	0	1
<u>Motivo interrupción</u>							
Salud materna	387	22	4	18	365	1	364
Riesgo fetal	31	31	30	1	0	0	0
Violación	0	0	0	0	0	0	0
Varios motivos	4	4	4	0	0	0	0
No consta	0	0	0	0	0	0	0
<u>Método intervención</u>							
Aspiración	372	10	0	10	362	1	361
Dilatación	2	0	0	0	2	0	2
Legrado	16	15	9	6	1	0	1
Abortivos orales	2	2	2	0	0	0	0
Inyección intravenosa	28	28	25	3	0	0	0
Inyección intrauterina	2	2	2	0	0	0	0
Histerotomía	0	0	0	0	0	0	0
Histerectomía	0	0	0	0	0	0	0
No consta	0	0	0	0	0	0	0
<u>Noches de estancia</u>							
Ninguna	383	19	3	16	364	1	363
Una	8	8	5	3	0	0	0
Dos	16	16	16	0	0	0	0
Tres	4	4	4	0	0	0	0
Cuatro	5	5	5	0	0	0	0
Cinco	1	1	1	0	0	0	0
Seis	1	1	1	0	0	0	0
Siete o más	3	3	3	0	0	0	0
No consta	1	0	0	0	1	0	1

CASTILLA-LA MANCHA

TABLA CA.1. I.V.E. NUMERO SEGUN GRUPO DE EDAD Y ESTADO CIVIL, NIVEL DE INSTRUCCION, TIPO DE HABITAT, NUMERO DE HIJOS QUE VIVEN EN LA ACTUALIDAD, NUMERO DE ABORTOS VOLUNTARIOS ANTERIORES AL ACTUAL, UTILIZACION DE CENTRO DIRECTIVO DE PLANIFICACION FAMILIAR.

1997. CASTILLA-LA MANCHA

	TOTAL	<u>Edad</u>							
		<15 años	15-19 años	20-24 años	25-29 años	30-34 años	35-39 años	40-44 años	>44 años
TOTAL I.V.E.	1.288	0	201	339	255	233	177	76	7
<u>Estado civil</u>									
Soltera	745	0	197	301	146	72	25	4	0
Casada	430	0	3	29	87	124	124	56	7
Viuda	14	0	0	1	2	4	3	4	0
Divorciada	19	0	0	0	2	2	9	6	0
Separada	78	0	1	6	18	31	16	6	0
No consta	2	0	0	2	0	0	0	0	0
<u>Nivel de instrucción</u>									
Analfabeta	5	0	1	0	0	1	1	2	0
Sin estudios	31	0	0	3	5	6	11	5	1
1º grado	214	0	34	43	30	48	35	23	1
2º grado, 1º ciclo	509	0	83	139	99	82	72	30	4
2º grado, 2º ciclo	345	0	71	105	71	58	30	9	1
3º grado (Escuela)	112	0	9	35	26	20	16	6	0
3º grado (Facultad)	53	0	0	10	20	10	12	1	0
No clasificables	12	0	1	3	2	6	0	0	0
No consta	7	0	2	1	2	2	0	0	0
<u>Tipo de habitat</u>									
10.000 y menos	434	0	69	107	69	87	74	25	3
10.001-50.000 (exc. cap.)	189	0	21	62	39	32	25	10	0
50.001-500.000 (inc. cap.)	652	0	109	166	146	111	78	38	4
500.001 y más	0	0	0	0	0	0	0	0	0
No consta	13	0	2	4	1	3	0	3	0
<u>Nº hijos vivos actualmente</u>									
Ninguno	683	0	189	277	138	54	18	7	0
Uno	196	0	9	54	51	49	23	10	0
Dos	242	0	2	6	48	91	72	23	0
Tres	116	0	0	2	16	31	42	20	5
Cuatro	36	0	1	0	0	6	13	15	1
Cinco o más	15	0	0	0	2	2	9	1	1
No consta	0	0	0	0	0	0	0	0	0
<u>Nº abortos voluntarios anteriores</u>									
Ninguno	1.015	0	184	278	198	161	132	55	7
Uno	212	0	16	53	45	50	32	16	0
Dos	48	0	1	5	8	20	9	5	0
Tres	11	0	0	3	4	1	3	0	0
Cuatro	1	0	0	0	0	0	1	0	0
Cinco o más	1	0	0	0	0	1	0	0	0
No consta	0	0	0	0	0	0	0	0	0
<u>Utilización C.P.F.</u>									
Sí. Público	160	0	10	23	34	50	25	17	1
Sí. Privado	68	0	5	12	8	14	19	10	0
Sí. Otros	100	0	5	23	26	25	14	6	1
No	937	0	180	278	180	140	113	42	4
No consta	23	0	1	3	7	4	6	1	1

TABLA CA.2. I.V.E. NUMERO SEGUN GRUPO DE EDAD Y TIPO DE CENTRO, LUGAR DONDE SE INFORMO, SEMANAS DE GESTACION, MOTIVO DE LA INTERRUPCION, METODO EMPLEADO EN LA INTERVENCION.

1997. CASTILLA-LA MANCHA

	TOTAL	<u>Edad</u>							
		<15 años	15-19 años	20-24 años	25-29 años	30-34 años	35-39 años	40-44 años	>44 años
TOTAL I.V.E.	1.288	0	201	339	255	233	177	76	7
<u>Tipo de centro</u>									
HOSPITALARIO	298	0	52	69	63	47	45	21	1
Público	7	0	0	0	2	2	1	2	0
Privado	291	0	52	69	61	45	44	19	1
EXTRAHOSPITALARIO	990	0	149	270	192	186	132	55	6
Público	0	0	0	0	0	0	0	0	0
Privado	990	0	149	270	192	186	132	55	6
<u>Lugar de información</u>									
Centro Sanitario Público	144	0	17	31	25	32	22	14	3
Centro Sanitario Privado	132	0	23	31	25	15	25	12	1
Otros	1.008	0	160	277	205	184	129	50	3
No consta	4	0	1	0	0	2	1	0	0
<u>Semanas de gestación</u>									
8 ó menos semanas	855	0	120	220	183	157	118	52	5
9-12 semanas	302	0	52	90	52	56	40	12	0
13-16 semanas	77	0	17	21	9	12	7	10	1
17-20 semanas	40	0	9	5	7	5	11	2	1
21 ó más semanas	11	0	2	2	4	2	1	0	0
No consta	3	0	1	1	0	1	0	0	0
<u>Motivo interrupción</u>									
Salud materna	1.260	0	201	338	246	225	168	75	7
Riesgo fetal	27	0	0	0	9	8	9	1	0
Violación	0	0	0	0	0	0	0	0	0
Varios motivos	0	0	0	0	0	0	0	0	0
No consta	1	0	0	1	0	0	0	0	0
<u>Método intervención</u>									
Aspiración	1.180	0	182	323	228	215	158	68	6
Dilatación	2	0	0	0	0	2	0	0	0
Legrado	97	0	16	14	27	15	17	7	1
Abortivos orales	0	0	0	0	0	0	0	0	0
Inyección intravenosa	5	0	3	1	0	1	0	0	0
Inyección intrauterina	2	0	0	0	0	0	1	1	0
Histerotomía	0	0	0	0	0	0	0	0	0
Histerectomía	0	0	0	0	0	0	0	0	0
No consta	2	0	0	1	0	0	1	0	0

TABLA CA.3. I.V.E. NUMERO SEGUN NIVEL DE INSTRUCCION Y SITUACION LABORAL DE LA MUJER, SITUACION LABORAL DE LA PAREJA O SUSTENTADOR PRINCIPAL, UTILIZACION DE CENTRO DE PLANIFICACION FAMILIAR.

1997. CASTILLA-LA MANCHA

	TOTAL	<u>Nivel de instrucción</u>							No Clasificables	No consta
		Analfabeta	Sin estudios	1º grado	2º grado		3º grado			
					1º ciclo	2º ciclo	Escuela	Facultad		
TOTAL I.V.E.	1.288	5	31	214	509	345	112	53	12	7
<u>Situación laboral mujer</u>										
Empresaria emplea	18	0	0	3	8	7	0	0	0	0
Empresaria no emplea	41	0	0	6	15	11	5	4	0	0
Trabaja a sueldo	532	1	9	84	208	147	47	29	4	3
Pensionista	6	0	0	5	0	1	0	0	0	0
Estudiante	212	0	0	12	44	95	42	15	2	2
Parada	136	0	0	16	70	32	10	5	3	0
Sus labores	293	4	20	77	147	37	3	0	3	2
Otros	41	0	1	8	14	13	5	0	0	0
No consta	9	0	1	3	3	2	0	0	0	0
<u>Situación laboral pareja o sustentador principal</u>										
No existe	198	0	2	29	72	70	14	10	0	1
Empresario emplea	74	0	2	13	31	22	6	0	0	0
Empresario no emplea	82	0	1	11	35	25	5	3	2	0
Trabaja a sueldo	604	4	16	113	263	122	53	21	8	4
Pensionista	51	0	3	14	19	9	5	1	0	0
Estudiante	6	0	0	3	1	0	0	1	0	1
Parado/a	36	0	2	11	9	11	3	0	0	0
Sus labores	2	0	0	0	0	1	1	0	0	0
Otros	32	0	2	4	9	11	5	1	0	0
No consta	203	1	3	16	70	74	20	16	2	1
<u>Utilización C.P.F.</u>										
Sí. Público	160	0	4	35	67	32	12	7	2	1
Sí. Privado	68	0	2	8	18	27	6	5	1	1
Sí. Otros	100	1	1	11	50	16	9	7	4	1
No	937	4	21	156	365	265	84	33	5	4
No consta	23	0	3	4	9	5	1	1	0	0

TABLA CA.4. I.V.E. NUMERO SEGUN NIVEL DE INSTRUCCION Y LUGAR DONDE SE INFORMO, SEMANAS DE GESTACION, MOTIVO DE LA INTERRUPCION.

1997. CASTILLA-LA MANCHA

	<u>Nivel de instrucción</u>									
	<u>TOTAL</u>	<u>Analfabeta</u>	<u>Sin estudios</u>	<u>1º grado</u>	<u>2º grado</u>		<u>3º grado</u>		<u>No Clasificables</u>	<u>No consta</u>
					<u>1º ciclo</u>	<u>2º ciclo</u>	<u>Escuela</u>	<u>Facultad</u>		
TOTAL I.V.E.	1.288	5	31	214	509	345	112	53	12	7
<u>Lugar de información</u>										
C. S. Público	144	1	4	26	68	31	7	4	1	2
C. S. Privado	132	1	4	22	52	38	10	3	0	2
Otros	1.008	3	23	164	389	276	93	46	11	3
No consta	4	0	0	2	0	0	2	0	0	0
<u>Semanas de gestación</u>										
8 ó menos semanas	855	2	19	127	325	240	93	38	7	4
9-12 semanas	302	2	7	62	129	73	11	13	3	2
13-16 semanas	77	0	3	17	32	17	5	1	2	0
17-20 semanas	40	0	2	7	16	12	1	1	0	1
21 ó más semanas	11	1	0	1	6	3	0	0	0	0
No consta	3	0	0	0	1	0	2	0	0	0
<u>Motivo interrupción</u>										
Salud materna	1.260	5	30	211	493	338	112	53	12	6
Riesgo fetal	27	0	1	3	15	7	0	0	0	1
Violación	0	0	0	0	0	0	0	0	0	0
Varios motivos	0	0	0	0	0	0	0	0	0	0
No consta	1	0	0	0	1	0	0	0	0	0

TABLA CA.5. I.V.E. NUMERO SEGUN TIPO DE CENTRO Y SEMANAS DE GESTACION, MOTIVO DE LA INTERRUPCION, METODO EMPLEADO EN LA INTERVENCION, NOCHES DE ESTANCIA.

1997. CASTILLA-LA MANCHA

	TOTAL	<u>Tipo de centro</u>					
		----- HOSPITALARIO -----			--- EXTRAHOSPITALARIO ---		
		Total	Público	Privado	Total	Público	Privado
TOTAL I.V.E.	1.288	298	7	291	990	0	990
<u>Semanas de gestación</u>							
8 ó menos semanas	855	153	0	153	702	0	702
9-12 semanas	302	56	3	53	246	0	246
13-16 semanas	77	51	0	51	26	0	26
17-20 semanas	40	28	4	24	12	0	12
21 ó más semanas	11	10	0	10	1	0	1
No consta	3	0	0	0	3	0	3
<u>Motivo interrupción</u>							
Salud materna	1.260	275	4	271	985	0	985
Riesgo fetal	27	23	3	20	4	0	4
Violación	0	0	0	0	0	0	0
Varios motivos	0	0	0	0	0	0	0
No consta	1	0	0	0	1	0	1
<u>Método intervención</u>							
Aspiración	1.180	218	3	215	962	0	962
Dilatación	2	0	0	0	2	0	2
Legrado	97	72	1	71	25	0	25
Abortivos orales	0	0	0	0	0	0	0
Inyección intravenosa	5	5	1	4	0	0	0
Inyección intrauterina	2	2	2	0	0	0	0
Histerotomía	0	0	0	0	0	0	0
Histerectomía	0	0	0	0	0	0	0
No consta	2	1	0	1	1	0	1
<u>Noches de estancia</u>							
Ninguna	1.272	283	3	280	989	0	989
Una	12	12	1	11	0	0	0
Dos	0	0	0	0	0	0	0
Tres	3	3	3	0	0	0	0
Cuatro	0	0	0	0	0	0	0
Cinco	0	0	0	0	0	0	0
Seis	0	0	0	0	0	0	0
Siete o más	0	0	0	0	0	0	0
No consta	1	0	0	0	1	0	1

CASTILLA Y LEÓN

TABLA CA.1. I.V.E. NUMERO SEGUN GRUPO DE EDAD Y ESTADO CIVIL, NIVEL DE INSTRUCCION, TIPO DE HABITAT, NUMERO DE HIJOS QUE VIVEN EN LA ACTUALIDAD, NUMERO DE ABORTOS VOLUNTARIOS ANTERIORES AL ACTUAL, UTILIZACION DE CENTRO DIRECTIVO DE PLANIFICACION FAMILIAR.

1997. CASTILLA Y LEON

	TOTAL	<u>Edad</u>							
		<15 años	15-19 años	20-24 años	25-29 años	30-34 años	35-39 años	40-44 años	>44 años
TOTAL I.V.E.	2.730	2	315	695	582	501	421	197	17
<u>Estado civil</u>									
Soltera	1.587	2	306	634	386	173	69	16	1
Casada	925	0	8	47	162	258	280	156	14
Viuda	28	0	0	0	3	6	9	9	1
Divorciada	47	0	0	1	4	20	19	3	0
Separada	140	0	0	12	27	43	44	13	1
No consta	3	0	1	1	0	1	0	0	0
<u>Nivel de instrucción</u>									
Analfabeta	11	0	1	1	3	2	3	1	0
Sin estudios	31	2	4	6	5	4	5	4	1
1º grado	320	0	49	66	59	59	51	32	4
2º grado, 1º ciclo	811	0	87	155	156	169	151	89	4
2º grado, 2º ciclo	940	0	150	281	191	155	120	39	4
3º grado (Escuela)	355	0	12	125	81	60	60	15	2
3º grado (Facultad)	251	0	12	60	83	50	28	17	1
No clasificables	4	0	0	0	2	2	0	0	0
No consta	7	0	0	1	2	0	3	0	1
<u>Tipo de habitat</u>									
10.000 y menos	578	0	80	133	109	114	85	53	4
10.001-50.000 (exc. cap.)	220	0	19	60	42	39	44	15	1
50.001-500.000 (inc. cap.)	1.764	2	204	465	400	312	256	115	10
500.001 y más	0	0	0	0	0	0	0	0	0
No consta	168	0	12	37	31	36	36	14	2
<u>Nº hijos vivos actualmente</u>									
Ninguno	1.503	2	293	586	362	169	67	24	0
Uno	470	0	22	76	110	141	86	33	2
Dos	521	0	0	24	87	147	173	83	7
Tres	178	0	0	7	16	40	73	37	5
Cuatro	38	0	0	2	5	4	16	11	0
Cinco o más	20	0	0	0	2	0	6	9	3
No consta	0	0	0	0	0	0	0	0	0
<u>Nº abortos voluntarios anteriores</u>									
Ninguno	2.130	2	284	576	416	360	319	157	16
Uno	481	0	30	102	133	104	82	29	1
Dos	86	0	0	13	23	31	12	7	0
Tres	21	0	1	1	7	4	5	3	0
Cuatro	6	0	0	0	2	0	3	1	0
Cinco o más	3	0	0	1	0	2	0	0	0
No consta	3	0	0	2	1	0	0	0	0
<u>Utilización C.P.F.</u>									
Sí. Público	394	1	20	60	104	87	81	37	4
Sí. Privado	296	0	11	50	76	79	54	24	2
Sí. Otros	49	0	3	9	10	15	7	4	1
No	1.979	1	279	575	387	318	277	132	10
No consta	12	0	2	1	5	2	2	0	0

TABLA CA.2. I.V.E. NUMERO SEGUN GRUPO DE EDAD Y TIPO DE CENTRO, LUGAR DONDE SE INFORMO, SEMANAS DE GESTACION, MOTIVO DE LA INTERRUPCION, METODO EMPLEADO EN LA INTERVENCION.

1997. CASTILLA Y LEON

	TOTAL	<u>Edad</u>							
		<15 años	15-19 años	20-24 años	25-29 años	30-34 años	35-39 años	40-44 años	>44 años
TOTAL I.V.E.	2.730	2	315	695	582	501	421	197	17
<u>Tipo de centro</u>									
HOSPITALARIO	212	1	28	48	44	41	34	15	1
Público	13	0	0	1	3	4	3	2	0
Privado	199	1	28	47	41	37	31	13	1
EXTRAHOSPITALARIO	2.518	1	287	647	538	460	387	182	16
Público	1	0	0	1	0	0	0	0	0
Privado	2.517	1	287	646	538	460	387	182	16
<u>Lugar de información</u>									
Centro Sanitario Público	434	1	60	89	79	76	77	48	4
Centro Sanitario Privado	330	0	29	64	71	82	47	35	2
Otros	1.964	1	226	542	431	343	296	114	11
No consta	2	0	0	0	1	0	1	0	0
<u>Semanas de gestación</u>									
8 ó menos semanas	1.880	0	188	460	406	360	307	147	12
9-12 semanas	683	1	100	188	145	116	93	37	3
13-16 semanas	76	1	15	26	17	9	4	4	0
17-20 semanas	65	0	10	17	9	12	12	4	1
21 ó más semanas	19	0	2	2	4	4	4	2	1
No consta	7	0	0	2	1	0	1	3	0
<u>Motivo interrupción</u>									
Salud materna	2.698	2	314	694	575	491	412	194	16
Riesgo fetal	27	0	1	1	7	6	8	3	1
Violación	1	0	0	0	0	0	1	0	0
Varios motivos	2	0	0	0	0	2	0	0	0
No consta	2	0	0	0	0	2	0	0	0
<u>Método intervención</u>									
Aspiración	2.615	2	296	667	560	480	405	189	16
Dilatación	1	0	0	0	0	0	0	1	0
Legrado	77	0	15	23	19	9	7	4	0
Abortivos orales	1	0	1	0	0	0	0	0	0
Inyección intravenosa	27	0	2	5	2	8	7	2	1
Inyección intrauterina	5	0	0	0	1	2	1	1	0
Histerotomía	0	0	0	0	0	0	0	0	0
Histerectomía	0	0	0	0	0	0	0	0	0
No consta	4	0	1	0	0	2	1	0	0

TABLA CA.3. I.V.E. NUMERO SEGUN NIVEL DE INSTRUCCION Y SITUACION LABORAL DE LA MUJER, SITUACION LABORAL DE LA PAREJA O SUSTENTADOR PRINCIPAL, UTILIZACION DE CENTRO DE PLANIFICACION FAMILIAR.

1997. CASTILLA Y LEON

	TOTAL	Nivel de instrucción							No Clasificables	No consta
		Analfabeta	Sin estudios	1º grado	2º grado		3º grado			
					1º ciclo	2º ciclo	Escuela	Facultad		
TOTAL I.V.E.	2.730	11	31	320	811	940	355	251	4	7
<u>Situación laboral mujer</u>										
Empresaria emplea	90	0	1	3	29	38	4	15	0	0
Empresaria no emplea	96	0	0	12	32	26	18	8	0	0
Trabaja a sueldo	1.161	3	3	119	350	420	158	104	2	2
Pensionista	9	0	0	1	4	2	1	0	0	1
Estudiante	503	0	0	18	39	231	123	91	1	0
Parada	229	0	5	53	65	61	28	15	0	2
Sus labores	601	6	18	108	277	156	22	13	0	1
Otros	35	2	4	6	12	5	1	4	0	1
No consta	6	0	0	0	3	1	0	1	1	0
<u>Situación laboral pareja o sustentador principal</u>										
No existe	223	0	3	23	62	73	29	31	0	2
Empresario emplea	331	4	2	12	95	145	35	38	0	0
Empresario no emplea	153	0	0	20	57	49	15	11	1	0
Trabaja a sueldo	1.421	5	14	199	423	481	175	120	0	4
Pensionista	225	0	3	14	65	77	35	30	1	0
Estudiante	40	0	0	3	11	9	17	0	0	0
Parado/a	100	0	5	29	28	24	11	2	0	1
Sus labores	5	0	0	0	2	2	0	1	0	0
Otros	14	1	3	2	1	7	0	0	0	0
No consta	218	1	1	18	67	73	38	18	2	0
<u>Utilización C.P.F.</u>										
Sí. Público	394	3	7	64	137	107	52	22	0	2
Sí. Privado	296	0	1	26	93	103	38	35	0	0
Sí. Otros	49	0	0	5	17	10	5	9	3	0
No	1.979	8	23	223	561	714	259	185	1	5
No consta	12	0	0	2	3	6	1	0	0	0

TABLA CA.4. I.V.E. NUMERO SEGUN NIVEL DE INSTRUCCION Y LUGAR DONDE SE INFORMO, SEMANAS DE GESTACION, MOTIVO DE LA INTERRUPCION.

1997. CASTILLA Y LEON

	<u>Nivel de instrucción</u>									
	TOTAL	Analfabeta	Sin estudios	1º grado	2º grado		3º grado		No Clasificables	No consta
					1º ciclo	2º ciclo	Escuela	Facultad		
TOTAL I.V.E.	2.730	11	31	320	811	940	355	251	4	7
<u>Lugar de información</u>										
C. S. Público	434	3	19	94	133	128	39	16	0	2
C. S. Privado	330	0	2	33	115	113	38	28	0	1
Otros	1.964	8	10	193	562	698	278	207	4	4
No consta	2	0	0	0	1	1	0	0	0	0
<u>Semanas de gestación</u>										
8 ó menos semanas	1.830	9	16	192	524	669	256	209	2	3
9–12 semanas	683	2	12	97	226	228	79	36	1	2
13–16 semanas	76	0	2	13	30	22	6	3	0	0
17–20 semanas	65	0	0	13	22	15	11	2	1	1
21 ó más semanas	19	0	0	5	6	4	3	0	0	1
No consta	7	0	1	0	3	2	0	1	0	0
<u>Motivo interrupción</u>										
Salud materna	2.698	11	29	314	802	933	350	250	4	5
Riesgo fetal	27	0	2	6	8	5	3	1	0	2
Violación	1	0	0	0	0	1	0	0	0	0
Varios motivos	2	0	0	0	1	0	1	0	0	0
No consta	2	0	0	0	0	1	1	0	0	0

TABLA CA.5. I.V.E. NUMERO SEGUN TIPO DE CENTRO Y SEMANAS DE GESTACION, MOTIVO DE LA INTERRUPCION, METODO EMPLEADO EN LA INTERVENCION, NOCHES DE ESTANCIA.

1997. CASTILLA Y LEON

	TOTAL	<u>Tipo de centro</u>					
		----- HOSPITALARIO -----			--- EXTRAHOSPITALARIO ---		
		Total	Público	Privado	Total	Público	Privado
TOTAL I.V.E.	2.730	212	13	199	2.518	1	2.517
<u>Semanas de gestación</u>							
8 ó menos semanas	1.880	62	0	62	1.818	1	1.817
9-12 semanas	683	34	6	28	649	0	649
13-16 semanas	76	47	0	47	29	0	29
17-20 semanas	65	50	7	43	15	0	15
21 ó más semanas	19	19	0	19	0	0	0
No consta	7	0	0	0	7	0	7
<u>Motivo interrupción</u>							
Salud materna	2.698	187	5	182	2.511	1	2.510
Riesgo fetal	27	24	8	16	3	0	3
Violación	1	0	0	0	1	0	1
Varios motivos	2	0	0	0	2	0	2
No consta	2	1	0	1	1	0	1
<u>Método intervención</u>							
Aspiración	2.615	111	6	105	2.504	1	2.503
Dilatación	1	1	1	0	0	0	0
Legrado	77	68	0	68	9	0	9
Abortivos orales	1	0	0	0	1	0	1
Inyección intravenosa	27	27	1	26	0	0	0
Inyección intrauterina	5	5	5	0	0	0	0
Histerotomía	0	0	0	0	0	0	0
Histerectomía	0	0	0	0	0	0	0
No consta	4	0	0	0	4	0	4
<u>Noches de estancia</u>							
Ninguna	2.701	183	8	175	2.518	1	2.517
Una	21	21	0	21	0	0	0
Dos	4	4	1	3	0	0	0
Tres	4	4	4	0	0	0	0
Cuatro	0	0	0	0	0	0	0
Cinco	0	0	0	0	0	0	0
Seis	0	0	0	0	0	0	0
Siete o más	0	0	0	0	0	0	0
No consta	0	0	0	0	0	0	0

CATALUÑA

TABLA CA.1. I.V.E. NUMERO SEGUN GRUPO DE EDAD Y ESTADO CIVIL, NIVEL DE INSTRUCCION, TIPO DE HABITAT, NUMERO DE HIJOS QUE VIVEN EN LA ACTUALIDAD, NUMERO DE ABORTOS VOLUNTARIOS ANTERIORES AL ACTUAL, UTILIZACION DE CENTRO DIRECTIVO DE PLANIFICACION FAMILIAR.

1997. CATALUÑA

	TOTAL	<u>Edad</u>							
		<15 años	15-19 años	20-24 años	25-29 años	30-34 años	35-39 años	40-44 años	>44 años
TOTAL I.V.E.	9.992	14	1.503	2.854	2.191	1.650	1.256	473	51
<u>Estado civil</u>									
Soltera	6.223	14	1.470	2.513	1.348	567	245	58	8
Casada	2.799	0	31	271	661	787	725	292	32
Viuda	110	0	0	3	12	33	39	21	2
Divorciada	190	0	0	5	25	61	67	29	3
Separada	668	0	2	61	144	202	180	73	6
No consta	2	0	0	1	1	0	0	0	0
<u>Nivel de instrucción</u>									
Analfabeta	55	0	3	6	12	12	17	5	0
Sin estudios	293	0	25	74	77	63	34	17	3
1º grado	1.794	5	266	466	369	301	248	122	17
2º grado, 1º ciclo	3.880	9	775	1.084	785	596	442	173	16
2º grado, 2º ciclo	2.368	0	392	807	508	335	243	76	7
3º grado (Escuela)	939	0	39	296	244	170	138	45	7
3º grado (Facultad)	648	0	2	115	191	171	133	35	1
No clasificables	7	0	0	3	3	1	0	0	0
No consta	8	0	1	3	2	1	1	0	0
<u>Tipo de habitat</u>									
10.000 y menos	1.304	2	198	353	262	233	184	65	7
10.001-50.000 (exc. cap.)	2.126	2	354	570	443	361	270	115	11
50.001-500.000 (inc. cap.)	3.202	7	507	967	693	501	361	155	11
500.001 y más	3.325	3	435	955	785	551	436	138	22
No consta	35	0	9	9	8	4	5	0	0
<u>Nº hijos vivos actualmente</u>									
Ninguno	5.719	14	1.433	2.324	1.249	485	167	43	4
Uno	1.927	0	63	395	512	492	351	108	6
Dos	1.697	0	7	109	319	509	527	205	21
Tres	458	0	0	20	79	114	157	78	10
Cuatro	122	0	0	5	22	33	32	22	8
Cinco o más	64	0	0	0	8	17	22	15	2
No consta	5	0	0	1	2	0	0	2	0
<u>Nº abortos voluntarios anteriores</u>									
Ninguno	7.387	14	1.352	2.208	1.469	1.133	634	336	41
Uno	2.013	0	139	545	539	366	317	101	6
Dos	413	0	11	74	126	100	77	23	2
Tres	130	0	1	18	47	36	17	9	2
Cuatro	33	0	0	6	6	9	8	4	0
Cinco o más	15	0	0	3	4	5	3	0	0
No consta	1	0	0	0	0	1	0	0	0
<u>Utilización C.P.F.</u>									
Sí. Público	2.168	1	203	633	520	412	276	113	10
Sí. Privado	1.420	0	76	286	387	313	259	92	7
Sí. Otros	204	0	33	40	48	37	33	12	1
No	6.192	13	1.191	1.893	1.235	885	687	255	33
No consta	8	0	0	2	1	3	1	1	0

TABLA CA.2. I.V.E. NUMERO SEGUN GRUPO DE EDAD Y TIPO DE CENTRO, LUGAR DONDE SE INFORMO, SEMANAS DE GESTACION, MOTIVO DE LA INTERRUPCION, METODO EMPLEADO EN LA INTERVENCION.

1997. CATALUÑA

	TOTAL	<u>Edad</u>							
		<15 años	15-19 años	20-24 años	25-29 años	30-34 años	35-39 años	40-44 años	>44 años
TOTAL I.V.E.	9.992	14	1.503	2.854	2.191	1.650	1.256	473	51
<u>Tipo de centro</u>									
HOSPITALARIO	442	0	8	52	107	140	102	30	3
Público	348	0	7	45	84	109	76	25	2
Privado	94	0	1	7	23	31	26	5	1
EXTRAHOSPITALARIO	9.550	14	1.495	2.802	2.084	1.510	1.154	443	48
Público	0	0	0	0	0	0	0	0	0
Privado	9.550	14	1.495	2.802	2.084	1.510	1.154	443	48
<u>Lugar de información</u>									
Centro Sanitario Público	3.805	7	651	1.156	775	607	421	168	20
Centro Sanitario Privado	1.861	1	205	404	417	352	344	124	14
Otros	4.322	6	647	1.293	998	690	491	180	17
No consta	4	0	0	1	1	1	0	1	0
<u>Semanas de gestación</u>									
8 ó menos semanas	6.278	8	890	1.837	1.383	1.023	785	314	38
9-12 semanas	2.978	3	526	863	658	456	338	125	9
13-16 semanas	323	1	55	84	60	60	46	15	2
17-20 semanas	252	2	26	44	55	63	50	10	2
21 ó más semanas	161	0	6	26	35	48	37	9	0
No consta	0	0	0	0	0	0	0	0	0
<u>Motivo interrupción</u>									
Salud materna	9.600	14	1.500	2.817	2.094	1.521	1.160	445	49
Riesgo fetal	392	0	3	37	97	129	96	28	2
Violencia	0	0	0	0	0	0	0	0	0
Varios motivos	0	0	0	0	0	0	0	0	0
No consta	0	0	0	0	0	0	0	0	0
<u>Método intervención</u>									
Aspiración	9.314	11	1.432	2.722	2.043	1.486	1.130	443	47
Dilatación	363	3	68	101	70	63	47	9	2
Legrado	87	0	1	11	22	27	16	8	2
Abortivos orales	0	0	0	0	0	0	0	0	0
Inyección intravenosa	11	0	1	0	1	6	2	1	0
Inyección intrauterina	210	0	1	20	54	68	57	10	0
Histerotomía	5	0	0	0	1	0	4	0	0
Histerectomía	2	0	0	0	0	0	0	2	0
No consta	0	0	0	0	0	0	0	0	0

TABLA CA.3. I.V.E. NUMERO SEGUN NIVEL DE INSTRUCCION Y SITUACION LABORAL DE LA MUJER, SITUACION LABORAL DE LA PAREJA O SUSTENTADOR PRINCIPAL, UTILIZACION DE CENTRO DE PLANIFICACION FAMILIAR.

1997. CATALUÑA

	<u>Nivel de instrucción</u>									
	TOTAL	Analfabeta	Sin estudios	1º grado	--- 2º grado ---		--- 3º grado ---		No Clasificables	No consta
					1º ciclo	2º ciclo	Escuela	Facultad		
TOTAL I.V.E.	9.992	5	293	1.794	3.880	2.368	939	648	7	8
<u>Situación laboral mujer</u>										
Empresaria emplea	72	0	1	13	24	21	7	6	0	0
Empresaria no emplea	187	1	0	22	56	63	17	28	0	0
Trabaja a sueldo	5.092	12	93	844	1.936	1.205	568	425	4	5
Pensionista	68	0	5	21	27	11	4	0	0	0
Estudiante	1.505	1	5	101	453	605	230	109	1	0
Parada	1.687	10	83	403	799	269	67	54	1	1
Sus labores	1.248	29	100	361	526	171	39	21	0	1
Otros	129	2	6	29	58	22	6	5	1	0
No consta	4	0	0	0	1	1	1	0	0	1
<u>Situación laboral pareja o sustentador principal</u>										
No existe	773	6	48	160	269	145	79	64	1	1
Empresario emplea	227	0	2	21	90	75	23	16	0	0
Empresario no emplea	339	3	6	41	120	117	30	20	1	1
Trabaja a sueldo	7.439	26	177	1.289	2.928	1.796	712	506	3	2
Pensionista	344	4	9	53	156	83	26	11	1	1
Estudiante	42	0	1	6	12	7	10	6	0	0
Parado/a	448	11	24	113	187	73	26	13	0	1
Sus labores	17	0	2	5	7	2	1	0	0	0
Otros	172	4	13	45	64	32	10	2	1	1
No consta	191	1	11	61	47	38	22	10	0	1
<u>Utilización C.P.F.</u>										
Sí. Público	2.168	13	139	570	815	389	161	79	1	1
Sí. Privado	1.420	1	15	186	437	355	234	191	1	0
Sí. Otros	204	0	3	50	52	52	20	25	0	2
No	6.192	41	136	985	2.573	1.571	524	353	5	4
No consta	8	0	0	3	3	1	0	0	0	1

TABLA CA.4. I.V.E. NUMERO SEGUN NIVEL DE INSTRUCCION Y LUGAR DONDE SE INFORMO, SEMANAS DE GESTACION, MOTIVO DE LA INTERRUPCION.

1997. CATALUÑA

	TOTAL	<u>Nivel de instrucción</u>							No Clasificables	No consta
		<u>Analfabeta</u>	<u>Sin estudios</u>	<u>1º grado</u>	<u>2º grado</u>		<u>3º grado</u>			
					<u>1º ciclo</u>	<u>2º ciclo</u>	<u>Escuela</u>	<u>Facultad</u>		
TOTAL I.V.E.	9.992	55	293	1.794	3.880	2.368	939	648	7	8
<u>Lugar de información</u>										
C. S. Público	3.805	39	175	873	1.558	783	252	119	2	4
C. S. Privado	1.861	3	22	245	641	495	248	205	0	2
Otros	4.322	13	96	676	1.679	1.089	438	324	5	2
No consta	4	0	0	0	2	1	1	0	0	0
<u>Semanas de gestación</u>										
8 ó menos semanas	6.278	25	150	938	2.395	1.606	697	459	5	3
9-12 semanas	2.978	25	117	641	1.245	634	184	128	1	3
13-16 semanas	323	4	10	105	107	55	20	20	1	1
17-20 semanas	252	0	11	63	84	50	14	29	0	1
21 ó más semanas	161	1	5	47	49	23	24	12	0	0
No consta	0	0	0	0	0	0	0	0	0	0
<u>Motivo interrupción</u>										
Salud materna	9.600	53	277	1.649	3.801	2.295	899	614	6	6
Riesgo fetal	392	2	16	145	79	73	40	34	1	2
Violación	0	0	0	0	0	0	0	0	0	0
Varios motivos	0	0	0	0	0	0	0	0	0	0
No consta	0	0	0	0	0	0	0	0	0	0

TABLA CA.5. I.V.E. NUMERO SEGUN TIPO DE CENTRO Y SEMANAS DE GESTACION, MOTIVO DE LA INTERRUPCION, METODO EMPLEADO EN LA INTERVENCION, NOCHES DE ESTANCIA.

1997. CATALUÑA

	<u>Tipo de centro</u>						
	TOTAL	----- HOSPITALARIO -----			--- EXTRAHOSPITALARIO ---		
		Total	Público	Privado	Total	Público	Privado
TOTAL I.V.E.	9.992	442	348	94	9.550	0	9.550
<u>Semanas de gestación</u>							
8 ó menos semanas	6.278	43	38	5	6.235	0	6.235
9-12 semanas	2.978	98	79	19	2.880	0	2.880
13-16 semanas	323	77	61	16	246	0	246
17-20 semanas	252	105	77	28	147	0	147
21 ó más semanas	161	119	93	26	42	0	42
No consta	0	0	0	0	0	0	0
<u>Motivo interrupción</u>							
Salud materna	9.600	66	43	23	9.534	0	9.534
Riesgo fetal	392	376	305	71	16	0	16
Violación	0	0	0	0	0	0	0
Varios motivos	0	0	0	0	0	0	0
No consta	0	0	0	0	0	0	0
<u>Método intervención</u>							
Aspiración	9.314	115	103	12	9.199	0	9.199
Dilatación	363	14	7	7	349	0	349
Legrado	87	87	65	22	0	0	0
Abortivos orales	0	0	0	0	0	0	0
Inyección intravenosa	11	11	3	8	0	0	0
Inyección intrauterina	210	208	165	43	2	0	2
Histerotomía	5	5	4	1	0	0	0
Histerectomía	2	2	1	1	0	0	0
No consta	0	0	0	0	0	0	0
<u>Noches de estancia</u>							
Ninguna	9.573	23	11	12	9.550	0	9.550
Una	47	47	27	20	0	0	0
Dos	206	206	159	47	0	0	0
Tres	125	125	118	7	0	0	0
Cuatro	14	14	12	2	0	0	0
Cinco	3	3	3	0	0	0	0
Seis	5	5	4	1	0	0	0
Siete o más	19	19	14	5	0	0	0
No consta	0	0	0	0	0	0	0

COMUNIDAD VALENCIANA

TABLA CA.1. I.V.E. NUMERO SEGUN GRUPO DE EDAD Y ESTADO CIVIL, NIVEL DE INSTRUCCION, TIPO DE HABITAT, NUMERO DE HIJOS QUE VIVEN EN LA ACTUALIDAD, NUMERO DE ABORTOS VOLUNTARIOS ANTERIORES AL ACTUAL, UTILIZACION DE CENTRO DIRECTIVO DE PLANIFICACION FAMILIAR.

1997. COMUNIDAD VALENCIANA

Edad

	TOTAL	<15 años	15-19 años	20-24 años	25-29 años	30-34 años	35-39 años	40-44 años	>44 años
TOTAL I.V.E.	4.409	11	712	1.124	953	767	569	249	24
<u>Estado civil</u>									
Soltera	2.563	11	685	957	565	237	80	26	2
Casada	1.348	0	19	135	278	374	357	168	17
Viuda	52	0	0	1	12	14	16	9	0
Divorciada	89	0	0	0	14	36	26	11	2
Separada	331	0	3	25	81	101	84	34	3
No consta	26	0	5	6	3	5	6	1	0
<u>Nivel de instrucción</u>									
Analfabeta	11	0	0	1	2	5	2	1	0
Sin estudios	74	1	9	17	12	14	10	10	1
1º grado	1.743	6	286	390	389	313	238	112	9
2º grado, 1º ciclo	1.119	1	213	290	230	187	131	57	10
2º grado, 2º ciclo	812	2	143	243	161	136	91	35	1
3º grado (Escuela)	362	0	34	119	78	54	46	28	3
3º grado (Facultad)	208	0	11	44	66	45	37	5	0
No clasificables	26	1	11	7	5	0	2	0	0
No consta	54	0	5	13	10	13	12	1	0
<u>Tipo de habitat</u>									
10.000 y menos	571	1	95	133	134	107	70	29	2
10.001-50.000 (exc. cap.)	1.387	7	240	348	283	240	189	73	7
50.001-500.000 (inc. cap.)	1.452	3	236	385	300	229	198	92	9
500.001 y más	982	0	137	254	232	190	108	55	6
No consta	17	0	4	4	4	1	4	0	0
<u>Nº hijos vivos actualmente</u>									
Ninguno	2.312	11	652	870	499	195	64	19	2
Uno	836	0	48	177	221	226	134	28	2
Dos	811	0	11	66	165	242	225	93	9
Tres	305	0	1	8	50	68	107	64	7
Cuatro	76	0	0	0	8	21	20	24	3
Cinco o más	65	0	0	2	8	14	19	21	1
No consta	4	0	0	1	2	1	0	0	0
<u>Nº abortos voluntarios anteriores</u>									
Ninguno	3.450	11	667	925	683	534	426	184	20
Uno	734	0	38	157	210	173	112	41	3
Dos	160	0	6	33	42	40	23	16	0
Tres	44	0	1	6	12	12	6	6	1
Cuatro	9	0	0	0	2	5	0	2	0
Cinco o más	2	0	0	0	1	0	1	0	0
No consta	10	0	0	3	3	3	1	0	0
<u>Utilización C.P.F.</u>									
Sí. Público	1.225	6	180	291	280	227	153	77	11
Sí. Privado	413	0	24	82	118	106	59	22	2
Sí. Otros	151	0	19	41	32	28	22	8	1
No	2.566	5	486	706	510	396	317	136	10
No consta	54	0	3	4	13	10	18	6	0

TABLA CA.2. I.V.E. NUMERO SEGUN GRUPO DE EDAD Y TIPO DE CENTRO, LUGAR DONDE SE INFORMO, SEMANAS DE GESTACION, MOTIVO DE LA INTERRUPCION, METODO EMPLEADO EN LA INTERVENCION.

1997. COMUNIDAD VALENCIANA

	TOTAL	<u>Edad</u>							
		<15 años	15-19 años	20-24 años	25-29 años	30-34 años	35-39 años	40-44 años	>44 años
TOTAL I.V.E.	4.409	11	712	1.124	953	767	569	249	24
<u>Tipo de centro</u>									
HOSPITALARIO	247	1	38	53	53	42	41	18	1
Público	1	0	0	0	0	0	1	0	0
Privado	246	1	38	53	53	42	40	18	1
EXTRAHOSPITALARIO	4.162	10	674	1.071	900	725	528	231	23
Público	0	0	0	0	0	0	0	0	0
Privado	4.162	10	674	1.071	900	725	528	231	23
<u>Lugar de información</u>									
Centro Sanitario Público	2.193	9	397	542	447	367	289	130	12
Centro Sanitario Privado	539	0	71	120	136	106	72	31	3
Otros	1.673	2	242	462	370	292	208	88	9
No consta	4	0	2	0	0	2	0	0	0
<u>Semanas de gestación</u>									
8 ó menos semanas	2.963	4	441	755	655	529	399	162	18
9-12 semanas	1.159	6	218	308	232	196	128	67	4
13-16 semanas	139	0	29	35	33	17	14	10	1
17-20 semanas	89	1	15	15	19	14	17	8	0
21 ó más semanas	59	0	9	11	14	11	11	2	1
No consta	0	0	0	0	0	0	0	0	0
<u>Motivo interrupción</u>									
Salud materna	4.352	11	710	1.119	938	753	551	246	24
Riesgo fetal	55	0	0	5	15	14	18	3	0
Violaci	1	0	1	0	0	0	0	0	0
Varios motivos	0	0	0	0	0	0	0	0	0
No consta	1	0	1	0	0	0	0	0	0
<u>Método intervención</u>									
Aspiración	4.230	10	684	1.087	912	737	540	237	23
Dilatación	33	0	7	10	9	2	4	1	0
Legrado	80	0	10	17	19	13	15	6	0
Abortivos orales	0	0	0	0	0	0	0	0	0
Inyección intravenosa	58	1	10	10	12	12	7	5	1
Inyección intrauterina	4	0	0	0	0	2	2	0	0
Histerotomía	1	0	0	0	0	0	1	0	0
Histerectomía	1	0	1	0	0	0	0	0	0
No consta	2	0	0	0	1	1	0	0	0

TABLA CA.3. I.V.E. NUMERO SEGUN NIVEL DE INSTRUCCION Y SITUACION LABORAL DE LA MUJER, SITUACION LABORAL DE LA PAREJA O SUSTENTADOR PRINCIPAL, UTILIZACION DE CENTRO DE PLANIFICACION FAMILIAR.

1997. COMUNIDAD VALENCIANA

Nivel de instrucción

	TOTAL	Analfabeta	Sin estudios	1º grado	--- 2º grado --- 1º ciclo 2º ciclo	--- 3º grado --- Escuela Facultad	No Clasificables	No consta		
TOTAL I.V.E.	4.409	1	74	1.743	1.119	812	362	208	26	54
<u>Situación laboral mujer</u>										
Empresaria emplea	10	0	0	0	2	2	3	3	0	0
Empresaria no emplea	95	1	2	26	24	25	9	8	0	0
Trabaja a sueldo	1.813	1	20	666	474	367	158	103	1	23
Pensionista	12	0	2	7	2	0	0	0	0	1
Estudiante	650	0	1	86	171	182	133	55	17	5
Parada	909	1	10	432	227	152	45	32	4	6
Sus labores	846	6	32	486	208	75	13	5	3	18
Otros	67	2	7	35	11	8	1	2	1	0
No consta	7	0	0	5	0	1	0	0	0	1
<u>Situación laboral pareja o sustentador principal</u>										
No existe	703	1	13	303	157	122	52	42	2	11
Empresario emplea	31	0	0	7	8	8	4	3	0	1
Empresario no emplea	88	1	0	34	17	19	5	11	0	1
Trabaja a sueldo	2.383	5	33	928	615	448	223	98	5	28
Pensionista	29	0	4	11	7	4	1	0	1	1
Estudiante	75	1	0	9	18	26	8	10	3	0
Parado/a	373	2	11	175	95	53	19	12	2	4
Sus labores	1	0	0	1	0	0	0	0	0	0
Otros	24	1	1	9	8	4	0	1	0	0
No consta	702	0	12	266	194	128	50	31	13	8
<u>Utilización C.P.F.</u>										
Sí. Público	1.225	4	29	645	299	154	61	21	5	7
Sí. Privado	413	0	2	103	111	98	54	34	4	7
Sí. Otros	151	0	4	44	50	27	16	6	0	4
No	2.566	7	37	942	643	520	223	141	17	36
No consta	54	0	2	9	16	13	8	6	0	0

TABLA CA.4. I.V.E. NUMERO SEGUN NIVEL DE INSTRUCCION Y LUGAR DONDE SE INFORMO, SEMANAS DE GESTACION, MOTIVO DE LA INTERRUPCION.

1997. COMUNIDAD VALENCIANA

	<u>Nivel de instrucción</u>									
	TOTAL	<u>Analfabeta</u>	<u>Sin estudios</u>	<u>1º grado</u>	<u>2º grado</u>		<u>3º grado</u>		<u>No Clasificables</u>	<u>No consta</u>
					<u>1º ciclo</u>	<u>2º ciclo</u>	<u>Escuela</u>	<u>Facultad</u>		
TOTAL I.V.E.	4.409	11	74	1.743	1.119	812	362	208	26	54
<u>Lugar de información</u>										
C. S. Público	2.193	9	55	1.089	489	324	139	57	9	22
C. S. Privado	539	0	5	135	160	128	59	38	6	8
Otros	1.673	2	14	517	470	359	164	112	11	24
No consta	4	0	0	2	0	1	0	1	0	0
<u>Semanas de gestación</u>										
8 ó menos semanas	2.963	7	40	1.147	722	578	247	171	13	38
9-12 semanas	1.150	4	28	488	306	190	90	25	12	16
13-16 semanas	139	0	3	60	47	15	9	4	1	0
17-20 semanas	89	0	0	31	24	20	9	5	0	0
21 ó más semanas	59	0	3	17	20	9	7	3	0	0
No consta	0	0	0	0	0	0	0	0	0	0
<u>Motivo interrupción</u>										
Salud materna	4.352	11	72	1.738	1.101	796	352	202	26	54
Riesgo fetal	55	0	1	4	18	16	10	6	0	0
Violación	1	0	1	0	0	0	0	0	0	0
Varios motivos	0	0	0	0	0	0	0	0	0	0
No consta	1	0	0	1	0	0	0	0	0	0

TABLA CA.5. I.V.E. NUMERO SEGUN TIPO DE CENTRO Y SEMANAS DE GESTACION, MOTIVO DE LA INTERRUPCION, METODO EMPLEADO EN LA INTERVENCION, NOCHES DE ESTANCIA.

1997. COMUNIDAD VALENCIANA

	TOTAL	<u>Tipo de centro</u>					
		----- HOSPITALARIO -----			--- EXTRAHOSPITALARIO ---		
		Total	Público	Privado	Total	Público	Privado
TOTAL I.V.E.	4.409	247	1	246	4.162	0	4.162
<u>Semanas de gestación</u>							
8 ó menos semanas	2.963	12	0	12	2.951	0	2.951
9- 12 semanas	1.159	13	0	13	1.146	0	1.146
13- 16 semanas	139	97	0	97	42	0	42
17- 20 semanas	89	69	0	69	20	0	20
21 ó más semanas	59	56	1	55	3	0	3
No consta	0	0	0	0	0	0	0
<u>Motivo interrupción</u>							
Salud materna	4.352	190	0	190	4.162	0	4.162
Riesgo fetal	55	55	1	54	0	0	0
Violación	1	1	0	1	0	0	0
Varios motivos	0	0	0	0	0	0	0
No consta	1	1	0	1	0	0	0
<u>Método intervención</u>							
Aspiración	4.230	103	0	103	4.127	0	4.127
Dilatación	33	0	0	0	33	0	33
Legrado	80	80	1	79	0	0	0
Abortivos orales	0	0	0	0	0	0	0
Inyección intravenosa	58	58	0	58	0	0	0
Inyección intrauterina	4	4	0	4	0	0	0
Histerotomía	1	1	0	1	0	0	0
Histerectomía	1	0	0	0	1	0	1
No consta	2	1	0	1	1	0	1
<u>Noches de estancia</u>							
Ninguna	4.342	180	0	180	4.162	0	4.162
Una	55	55	1	54	0	0	0
Dos	9	9	0	9	0	0	0
Tres	3	3	0	3	0	0	0
Cuatro	0	0	0	0	0	0	0
Cinco	0	0	0	0	0	0	0
Seis	0	0	0	0	0	0	0
Siete o más	0	0	0	0	0	0	0
No consta	0	0	0	0	0	0	0

EXTREMADURA

TABLA CA.1. I.V.E. NUMERO SEGUN GRUPO DE EDAD Y ESTADO CIVIL, NIVEL DE INSTRUCCION, TIPO DE HABITAT, NUMERO DE HIJOS QUE VIVEN EN LA ACTUALIDAD, NUMERO DE ABORTOS VOLUNTARIOS ANTERIORES AL ACTUAL, UTILIZACION DE CENTRO DIRECTIVO DE PLANIFICACION FAMILIAR.

1997. EXTREMADURA

	TOTAL	<u>Edad</u>							
		<15 <u>años</u>	15-19 <u>años</u>	20-24 <u>años</u>	25-29 <u>años</u>	30-34 <u>años</u>	35-39 <u>años</u>	40-44 <u>años</u>	>44 <u>años</u>
TOTAL I.V.E.	742	2	137	188	147	126	103	32	7
<u>Estado civil</u>									
Soltera	432	2	133	153	87	38	16	3	0
Casada	258	0	3	30	48	75	72	24	6
Viuda	4	0	0	0	0	1	1	2	0
Divorciada	11	0	0	0	1	1	7	2	0
Separada	36	0	0	5	11	11	7	1	1
No consta	1	0	1	0	0	0	0	0	0
<u>Nivel de instrucción</u>									
Analfabeta	4	0	1	0	0	1	1	1	0
Sin estudios	18	0	3	2	1	3	6	3	0
1º grado	236	1	49	51	41	44	36	10	4
2º grado, 1º ciclo	199	0	39	51	39	32	27	9	2
2º grado, 2º ciclo	178	1	41	62	28	23	19	4	0
3º grado (Escuela)	65	0	1	17	25	12	6	3	1
3º grado (Facultad)	39	0	3	3	13	11	7	2	0
No clasificables	1	0	0	1	0	0	0	0	0
No consta	2	0	0	1	0	0	1	0	0
<u>Tipo de habitat</u>									
10.000 y menos	263	2	57	56	45	49	39	12	3
10.001-50.000 (exc. cap.)	157	0	30	49	35	21	15	6	1
50.001-500.000 (inc. cap.)	295	0	48	76	60	51	45	12	3
500.001 y más	0	0	0	0	0	0	0	0	0
No consta	27	0	2	7	7	5	4	2	0
<u>Nº hijos vivos actualmente</u>									
Ninguno	388	2	120	138	80	30	14	4	0
Uno	120	0	12	38	34	22	12	1	1
Dos	134	0	5	11	24	53	33	8	0
Tres	63	0	0	1	7	12	30	9	4
Cuatro	24	0	0	0	2	4	11	6	1
Cinco o más	13	0	0	0	0	5	3	4	1
No consta	0	0	0	0	0	0	0	0	0
<u>Nº abortos voluntarios anteriores</u>									
Ninguno	600	2	129	162	109	91	77	23	7
Uno	113	0	8	23	31	24	20	7	0
Dos	19	0	0	2	5	7	4	1	0
Tres	5	0	0	0	1	3	1	0	0
Cuatro	2	0	0	1	0	1	0	0	0
Cinco o más	1	0	0	0	1	0	0	0	0
No consta	2	0	0	0	0	0	1	1	0
<u>Utilización C.P.F.</u>									
Sí. Público	160	0	18	44	34	36	23	5	0
Sí. Privado	37	0	3	5	9	10	7	3	0
Sí. Otros	23	0	2	4	7	5	2	3	0
No	503	2	114	130	94	70	66	20	7
No consta	19	0	0	5	3	5	5	1	0

TABLA CA.2. I.V.E. NUMERO SEGUN GRUPO DE EDAD Y TIPO DE CENTRO, LUGAR DONDE SE INFORMO, SEMANAS DE GESTACION, MOTIVO DE LA INTERRUPCION, METODO EMPLEADO EN LA INTERVENCION.

1997. EXTREMADURA

	TOTAL	<u>Edad</u>							
		<15 años	15-19 años	20-24 años	25-29 años	30-34 años	35-39 años	40-44 años	>44 años
TOTAL I.V.E.	742	2	137	188	147	126	103	32	7
<u>Tipo de centro</u>									
HOSPITALARIO	88	1	12	20	13	21	16	3	0
Público	5	0	0	1	0	2	2	0	0
Privado	81	1	12	19	13	19	14	3	0
EXTRAHOSPITALARIO	656	1	125	168	134	105	87	29	7
Público	0	0	0	0	0	0	0	0	0
Privado	656	1	125	168	134	105	87	29	7
<u>Lugar de información</u>									
Centro Sanitario Público	164	1	32	39	31	35	21	4	1
Centro Sanitario Privado	73	1	11	16	8	12	14	8	3
Otros	504	0	93	133	108	79	68	20	3
No consta	1	0	1	0	0	0	0	0	0
<u>Semanas de gestación</u>									
8 ó menos semanas	499	0	95	117	106	78	71	26	6
9-12 semanas	180	1	34	57	31	35	16	5	1
13-16 semanas	18	0	5	3	3	3	4	0	0
17-20 semanas	28	1	3	6	5	7	6	0	0
21 ó más semanas	17	0	0	5	2	3	6	1	0
No consta	0	0	0	0	0	0	0	0	0
<u>Motivo interrupción</u>									
Salud materna	716	2	137	183	141	119	96	31	7
Riesgo fetal	26	0	0	5	6	7	7	1	0
Violaci...	0	0	0	0	0	0	0	0	0
Varios motivos	0	0	0	0	0	0	0	0	0
No consta	0	0	0	0	0	0	0	0	0
<u>Método intervención</u>									
Aspiración	685	1	132	176	135	114	90	30	7
Dilatación	3	0	0	1	1	0	1	0	0
Legrado	44	1	4	9	10	8	10	2	0
Abortivos orales	0	0	0	0	0	0	0	0	0
Inyección intravenosa	8	0	1	1	1	3	2	0	0
Inyección intrauterina	2	0	0	1	0	1	0	0	0
Histerotomía	0	0	0	0	0	0	0	0	0
Histerectomía	0	0	0	0	0	0	0	0	0
No consta	0	0	0	0	0	0	0	0	0

TABLA CA.3. I.V.E. NUMERO SEGUN NIVEL DE INSTRUCCION Y SITUACION LABORAL DE LA MUJER, SITUACION LABORAL DE LA PAREJA O SUSTENTADOR PRINCIPAL, UTILIZACION DE CENTRO DE PLANIFICACION FAMILIAR.

1997. EXTREMADURA

	TOTAL	<u>Nivel de instrucción</u>							No Clasificables	No consta
		Analfabeta	Sin estudios	1º grado	2º grado		3º grado			
					1º ciclo	2º ciclo	Escuela	Facultad		
TOTAL I.V.E.	742	0	18	236	199	178	65	39	1	2
<u>Situación laboral mujer</u>										
Empresaria emplea	9	0	0	4	1	2	2	0	0	0
Empresaria no emplea	29	0	1	8	9	7	1	3	0	0
Trabaja a sueldo	251	1	5	63	76	61	27	16	1	1
Pensionista	2	0	1	0	1	0	0	0	0	0
Estudiante	145	0	0	24	29	67	15	9	0	1
Parada	119	0	5	49	24	18	17	6	0	0
Sus labores	166	2	6	75	56	21	3	3	0	0
Otros	21	1	0	13	3	2	0	2	0	0
No consta	0	0	0	0	0	0	0	0	0	0
<u>Situación laboral pareja o sustentador principal</u>										
No existe	89	1	1	29	20	22	9	7	0	0
Empresario emplea	35	0	0	11	5	14	4	1	0	0
Empresario no emplea	69	0	2	21	18	22	3	3	0	0
Trabaja a sueldo	379	3	10	123	101	85	36	19	0	2
Pensionista	50	0	1	23	13	8	4	1	0	0
Estudiante	9	0	0	0	3	3	3	0	0	0
Parado/a	47	0	2	22	14	8	1	0	0	0
Sus labores	3	0	0	0	0	3	0	0	0	0
Otros	3	0	0	2	1	0	0	0	0	0
No consta	58	0	2	5	24	13	5	8	1	0
<u>Utilización C.P.F.</u>										
Sí. Público	160	0	2	60	40	40	11	7	0	0
Sí. Privado	37	0	1	7	6	9	8	6	0	0
Sí. Otros	23	0	0	2	10	4	2	5	0	0
No	503	4	13	166	130	122	44	21	1	2
No consta	19	0	2	1	13	3	0	0	0	0

TABLA CA.4. I.V.E. NUMERO SEGUN NIVEL DE INSTRUCCION Y LUGAR DONDE SE INFORMO, SEMANAS DE GESTACION, MOTIVO DE LA INTERRUPCION.

1997. EXTREMADURA

	<u>Nivel de instrucción</u>									
	TOTAL	Analfabeta	Sin estudios	1º grado	--- 2º grado --- 1º ciclo 2º ciclo		--- 3º grado --- Escuela Facultad		No Clasificables	No consta
TOTAL I.V.E.	742	4	18	236	190	178	65	39	1	2
<u>Lugar de información</u>										
C. S. Público	164	0	7	54	58	28	10	7	0	0
C. S. Privado	73	0	5	23	16	19	6	4	0	0
Otros	504	4	6	159	125	130	49	28	1	2
No consta	1	0	0	0	0	1	0	0	0	0
<u>Semanas de gestación</u>										
8 ó menos semanas	499	2	8	156	128	121	55	27	0	2
9-12 semanas	180	1	7	69	46	40	8	8	1	0
13-16 semanas	18	1	1	2	5	9	0	0	0	0
17-20 semanas	28	0	1	4	13	7	1	2	0	0
21 ó más semanas	17	0	1	5	7	1	1	2	0	0
No consta	0	0	0	0	0	0	0	0	0	0
<u>Motivo interrupción</u>										
Salud materna	716	4	17	233	184	173	65	37	1	2
Riesgo fetal	26	0	1	3	15	5	0	2	0	0
Violación	0	0	0	0	0	0	0	0	0	0
Varios motivos	0	0	0	0	0	0	0	0	0	0
No consta	0	0	0	0	0	0	0	0	0	0

TABLA CA.5. I.V.E. NUMERO SEGUN TIPO DE CENTRO Y SEMANAS DE GESTACION, MOTIVO DE LA INTERRUPCION, METODO EMPLEADO EN LA INTERVENCION, NOCHES DE ESTANCIA.

1997. EXTREMADURA

	TOTAL	Tipo de centro					
		----- HOSPITALARIO -----			---- EXTRAHOSPITALARIO ----		
		Total	Público	Privado	Total	Público	Privado
TOTAL I.V.E.	742	86	5	81	656	0	656
<u>Semanas de gestación</u>							
8 ó menos semanas	490	25	0	25	474	0	474
9-12 semanas	180	14	0	14	166	0	166
13-16 semanas	18	10	0	10	8	0	8
17-20 semanas	28	20	2	18	8	0	8
21 ó más semanas	17	17	3	14	0	0	0
No consta	0	0	0	0	0	0	0
<u>Motivo interrupción</u>							
Salud materna	716	60	0	60	656	0	656
Riesgo fetal	26	26	5	21	0	0	0
Violación	0	0	0	0	0	0	0
Varios motivos	0	0	0	0	0	0	0
No consta	0	0	0	0	0	0	0
<u>Método intervención</u>							
Aspiración	685	38	0	38	647	0	647
Dilatación	3	1	1	0	2	0	2
Legrado	44	37	0	37	7	0	7
Abortivos orales	0	0	0	0	0	0	0
Inyección intravenosa	8	8	2	6	0	0	0
Inyección intrauterina	2	2	2	0	0	0	0
Histerotomía	0	0	0	0	0	0	0
Histerectomía	0	0	0	0	0	0	0
No consta	0	0	0	0	0	0	0
<u>Noches de estancia</u>							
Ninguna	727	71	0	71	656	0	656
Una	10	10	0	10	0	0	0
Dos	1	1	1	0	0	0	0
Tres	3	3	3	0	0	0	0
Cuatro	0	0	0	0	0	0	0
Cinco	1	1	1	0	0	0	0
Seis	0	0	0	0	0	0	0
Siete o más	0	0	0	0	0	0	0
No consta	0	0	0	0	0	0	0

GALICIA

TABLA CA.1. I.V.E. NUMERO SEGUN GRUPO DE EDAD Y ESTADO CIVIL, NIVEL DE INSTRUCCION, TIPO DE HABITAT, NUMERO DE HIJOS QUE VIVEN EN LA ACTUALIDAD, NUMERO DE ABORTOS VOLUNTARIOS ANTERIORES AL ACTUAL, UTILIZACION DE CENTRO DIRECTIVO DE PLANIFICACION FAMILIAR.

1997. GALICIA

	TOTAL	<u>Edad</u>							
		<15 años	15-19 años	20-24 años	25-29 años	30-34 años	35-39 años	40-44 años	>44 años
TOTAL I.V.E.	2.460	9	370	582	500	410	389	178	22
<u>Estado civil</u>									
Soltera	1.250	9	356	474	258	94	46	12	1
Casada	1.010	0	14	97	198	257	282	143	19
Viuda	25	0	0	0	4	7	10	4	0
Divorciada	40	0	0	1	6	11	14	6	2
Separada	134	0	0	10	34	40	37	13	0
No consta	1	0	0	0	0	1	0	0	0
<u>Nivel de instrucción</u>									
Analfabeta	2	0	0	0	0	2	0	0	0
Sin estudios	23	0	0	2	4	6	6	4	1
1º grado	206	5	37	41	37	40	33	11	2
2º grado, 1º ciclo	735	2	158	145	130	111	122	59	8
2º grado, 2º ciclo	1.194	2	149	318	252	200	178	86	9
3º grado (Escuela)	210	0	19	50	59	33	34	13	2
3º grado (Facultad)	86	0	6	26	17	18	14	5	0
No clasificables	3	0	1	0	0	0	2	0	0
No consta	1	0	0	0	1	0	0	0	0
<u>Tipo de habitat</u>									
10.000 y menos	375	0	55	78	84	61	65	29	3
10.001-50.000 (exc. cap.)	621	3	102	144	114	119	97	37	5
50.001-500.000 (inc. cap.)	1.386	4	204	345	286	220	211	103	13
500.001 y más	0	0	0	0	0	0	0	0	0
No consta	78	2	9	15	16	10	16	0	1
<u>Nº hijos vivos actualmente</u>									
Ninguno	1.228	9	358	458	255	90	46	10	2
Uno	465	0	9	86	126	122	94	27	1
Dos	531	0	3	32	99	144	170	78	7
Tres	176	0	0	5	13	42	65	45	6
Cuatro	42	0	0	1	5	7	11	13	5
Cinco o más	18	0	0	0	2	5	3	7	1
No consta	0	0	0	0	0	0	0	0	0
<u>Nº abortos voluntarios anteriores</u>									
Ninguno	2.080	9	353	496	396	337	313	155	21
Uno	303	0	17	75	74	57	61	18	1
Dos	58	0	0	10	19	11	14	4	0
Tres	11	0	0	0	5	4	1	1	0
Cuatro	4	0	0	1	3	0	0	0	0
Cinco o más	1	0	0	0	1	0	0	0	0
No consta	3	0	0	0	2	1	0	0	0
<u>Utilización C.P.F.</u>									
Sí. Público	527	1	68	124	110	98	87	30	9
Sí. Privado	460	0	21	87	119	92	100	37	4
Sí. Otros	178	0	30	38	43	22	32	12	1
No	1.261	8	250	330	217	188	163	97	8
No consta	34	0	1	3	11	10	7	2	0

TABLA CA.2. I.V.E. NUMERO SEGUN GRUPO DE EDAD Y TIPO DE CENTRO, LUGAR DONDE SE INFORMO, SEMANAS DE GESTACION, MOTIVO DE LA INTERRUPCION, METODO EMPLEADO EN LA INTERVENCION.

1997. GALICIA

	TOTAL	<u>Edad</u>							
		<15 años	15-19 años	20-24 años	25-29 años	30-34 años	35-39 años	40-44 años	>44 años
TOTAL I.V.E.	2.460	9	370	582	500	410	389	178	22
<u>Tipo de centro</u>									
HOSPITALARIO	287	3	49	62	61	46	41	21	4
Público	2	0	0	1	1	0	0	0	0
Privado	285	3	49	61	60	46	41	21	4
EXTRAHOSPITALARIO	2.173	6	321	520	439	364	348	157	18
Público	0	0	0	0	0	0	0	0	0
Privado	2.173	6	321	520	439	364	348	157	18
<u>Lugar de información</u>									
Centro Sanitario Público	924	4	155	220	193	152	137	60	3
Centro Sanitario Privado	655	5	82	136	124	111	126	58	13
Otros	881	0	133	226	183	147	126	60	6
No consta	0	0	0	0	0	0	0	0	0
<u>Semanas de gestación</u>									
8 ó menos semanas	1.507	5	192	362	304	266	251	115	12
9-12 semanas	653	1	121	154	138	94	92	47	6
13-16 semanas	168	0	42	37	31	26	25	6	1
17-20 semanas	94	2	13	17	21	15	19	7	0
21 ó más semanas	38	1	2	12	6	9	2	3	3
No consta	0	0	0	0	0	0	0	0	0
<u>Motivo interrupción</u>									
Salud materna	2.407	9	369	578	482	394	380	174	21
Riesgo fetal	50	0	0	4	17	15	9	4	1
Violación	3	0	1	0	1	1	0	0	0
Varios motivos	0	0	0	0	0	0	0	0	0
No consta	0	0	0	0	0	0	0	0	0
<u>Método intervención</u>									
Aspiración	2.301	6	353	554	462	382	363	162	19
Dilatación	0	0	0	0	0	0	0	0	0
Legrado	107	2	9	12	27	22	19	14	2
Abortivos orales	0	0	0	0	0	0	0	0	0
Inyección intravenosa	51	1	8	16	11	5	7	2	1
Inyección intrauterina	0	0	0	0	0	0	0	0	0
Histerotomía	0	0	0	0	0	0	0	0	0
Histerectomía	0	0	0	0	0	0	0	0	0
No consta	1	0	0	0	0	1	0	0	0

TABLA CA.3. I.V.E. NUMERO SEGUN NIVEL DE INSTRUCCION Y SITUACION LABORAL DE LA MUJER, SITUACION LABORAL DE LA PAREJA O SUSTENTADOR PRINCIPAL, UTILIZACION DE CENTRO DE PLANIFICACION FAMILIAR.

1997. GALICIA

	TOTAL	<u>Nivel de instrucción</u>							No Clasificables	No consta
		Analfabeta	Sin estudios	1º grado	2º grado		3º grado			
					1º ciclo	2º ciclo	Escuela	Facultad		
TOTAL I.V.E.	2.460	2	23	206	735	1.194	210	86	3	1
<u>Situación laboral mujer</u>										
Empresaria emplea	24	0	0	0	10	13	0	1	0	0
Empresaria no emplea	51	0	1	3	21	16	4	5	0	1
Trabaja a sueldo	946	0	4	74	196	512	123	35	2	0
Pensionista	26	0	2	4	10	9	1	0	0	0
Estudiante	504	0	0	31	115	260	62	35	1	0
Parada	206	1	2	24	91	70	11	7	0	0
Sus labores	622	1	11	46	245	309	7	3	0	0
Otros	80	0	3	23	47	5	2	0	0	0
No consta	1	0	0	1	0	0	0	0	0	0
<u>Situación laboral pareja o sustentador principal</u>										
No existe	231	0	2	25	38	133	28	5	0	0
Empresario emplea	67	0	0	4	24	32	3	4	0	0
Empresario no emplea	133	0	0	8	62	37	15	8	2	1
Trabaja a sueldo	1.802	2	12	142	495	942	151	57	1	0
Pensionista	48	0	0	3	29	14	0	2	0	0
Estudiante	17	0	0	1	6	6	4	0	0	0
Parado/a	80	0	4	14	49	10	3	0	0	0
Sus labores	1	0	0	0	1	0	0	0	0	0
Otros	24	0	2	3	15	3	0	1	0	0
No consta	57	0	3	6	16	17	6	9	0	0
<u>Utilización C.P.F.</u>										
Sí. Público	527	1	7	42	210	221	33	13	0	0
Sí. Privado	460	0	1	20	171	196	54	17	1	0
Sí. Otros	178	0	0	7	20	124	18	9	0	0
No	1.261	1	14	136	319	646	102	40	2	1
No consta	34	0	1	1	15	7	3	7	0	0

TABLA CA.4. I.V.E. NUMERO SEGUN NIVEL DE INSTRUCCION Y LUGAR DONDE SE INFORMO, SEMANAS DE GESTACION, MOTIVO DE LA INTERRUPCION.

1997. GALICIA

	TOTAL	<u>Nivel de instrucción</u>							No Clasificables	No consta
		Analfabeta	Sin estudios	1º grado	--- 2º grado --- 1º ciclo 2º ciclo		--- 3º grado --- Escuela Facultad			
TOTAL I.V.E.	2.460	2	23	206	735	1.194	210	86	3	1
<u>Lugar de información</u>										
C. S. Público	924	2	11	60	283	495	52	21	0	0
C. S. Privado	655	0	7	54	144	382	50	17	1	0
Otros	881	0	5	92	308	317	108	48	2	1
No consta	0	0	0	0	0	0	0	0	0	0
<u>Semanas de gestación</u>										
8 ó menos semanas	1.507	1	8	50	443	805	142	58	0	0
9-12 semanas	653	1	4	52	205	332	43	15	1	0
13-16 semanas	168	0	5	66	47	35	10	4	1	0
17-20 semanas	94	0	5	25	31	16	8	7	1	1
21 ó más semanas	38	0	1	13	9	6	7	2	0	0
No consta	0	0	0	0	0	0	0	0	0	0
<u>Motivo interrupción</u>										
Salud materna	2.407	2	19	203	714	1.181	205	79	3	1
Riesgo fetal	50	0	4	3	20	12	4	7	0	0
Violación	3	0	0	0	1	1	1	0	0	0
Varios motivos	0	0	0	0	0	0	0	0	0	0
No consta	0	0	0	0	0	0	0	0	0	0

TABLA CA.5. I.V.E. NUMERO SEGUN TIPO DE CENTRO Y SEMANAS DE GESTACION, MOTIVO DE LA INTERRUPCION, METODO EMPLEADO EN LA INTERVENCION, NOCHES DE ESTANCIA.

1997. GALICIA

	<u>Tipo de centro</u>						
	TOTAL	----- HOSPITALARIO -----			--- EXTRAHOSPITALARIO ---		
		<u>Total</u>	<u>Público</u>	<u>Privado</u>	<u>Total</u>	<u>Público</u>	<u>Privado</u>
TOTAL I.V.E.	2.460	287	2	285	2.173	0	2.173
<u>Semanas de gestación</u>							
8 ó menos semanas	1.507	12	0	12	1.495	0	1.495
9-12 semanas	653	21	0	21	632	0	632
13-16 semanas	168	126	1	125	42	0	42
17-20 semanas	94	90	1	89	4	0	4
21 ó más semanas	38	38	0	38	0	0	0
No consta	0	0	0	0	0	0	0
<u>Motivo interrupción</u>							
Salud materna	2.407	240	1	239	2.167	0	2.167
Riesgo fetal	50	44	1	43	6	0	6
Violación	3	3	0	3	0	0	0
Varios motivos	0	0	0	0	0	0	0
No consta	0	0	0	0	0	0	0
<u>Método intervención</u>							
Aspiración	2.301	129	0	129	2.172	0	2.172
Dilatación	0	0	0	0	0	0	0
Legrado	107	106	1	105	1	0	1
Abortivos orales	0	0	0	0	0	0	0
Inyección intravenosa	51	51	1	50	0	0	0
Inyección intrauterina	0	0	0	0	0	0	0
Histerotomía	0	0	0	0	0	0	0
Histerectomía	0	0	0	0	0	0	0
No consta	1	1	0	1	0	0	0
<u>Noches de estancia</u>							
Ninguna	2.414	243	1	242	2.171	0	2.171
Una	41	41	0	41	0	0	0
Dos	3	3	1	2	0	0	0
Tres	0	0	0	0	0	0	0
Cuatro	0	0	0	0	0	0	0
Cinco	0	0	0	0	0	0	0
Seis	0	0	0	0	0	0	0
Siete o más	0	0	0	0	0	0	0
No consta	2	0	0	0	2	0	2

MADRID

TABLA CA.1. I.V.E. NUMERO SEGUN GRUPO DE EDAD Y ESTADO CIVIL, NIVEL DE INSTRUCCION, TIPO DE HABITAT, NUMERO DE HIJOS QUE VIVEN EN LA ACTUALIDAD, NUMERO DE ABORTOS VOLUNTARIOS ANTERIORES AL ACTUAL, UTILIZACION DE CENTRO DIRECTIVO DE PLANIFICACION FAMILIAR.

1997. MADRID

	TOTAL	<u>Edad</u>							
		<15 años	15-19 años	20-24 años	25-29 años	30-34 años	35-39 años	40-44 años	>44 años
TOTAL I.V.E.	8.883	12	924	2.357	2.172	1.702	1.188	487	41
<u>Estado civil</u>									
Soltera	5.652	12	900	2.105	1.491	751	307	80	6
Casada	2.413	0	20	200	510	693	653	306	31
Viuda	86	0	0	1	12	31	33	9	0
Divorciada	203	0	0	6	35	66	63	31	2
Separada	495	0	2	37	116	152	130	56	2
No consta	34	0	2	8	8	9	2	5	0
<u>Nivel de instrucción</u>									
Analfabeta	34	0	5	4	10	10	2	3	0
Sin estudios	140	0	11	33	35	26	24	10	1
1º grado	1.081	4	141	247	230	203	166	77	13
2º grado, 1º ciclo	2.858	6	359	782	627	524	382	166	12
2º grado, 2º ciclo	2.299	2	313	658	529	422	273	98	4
3º grado (Escuela)	977	0	33	274	268	202	133	61	6
3º grado (Facultad)	980	0	30	229	312	200	145	59	5
No clasificables	414	0	29	103	138	91	46	7	0
No consta	100	0	3	27	23	24	17	6	0
<u>Tipo de habitat</u>									
10.000 y menos	333	0	33	66	94	61	51	25	3
10.001-50.000 (exc. cap.)	665	1	70	165	138	141	114	33	3
50.001-500.000 (inc. cap.)	2.153	5	307	629	456	382	256	107	11
500.001 y más	5.707	6	512	1.489	1.477	1.114	764	322	23
No consta	25	0	2	8	7	4	3	0	1
<u>Nº hijos vivos actualmente</u>									
Ninguno	4.993	12	867	1.951	1.268	588	243	63	1
Uno	1.708	0	51	306	520	464	269	93	5
Dos	1.517	0	2	79	282	471	458	205	20
Tres	485	0	2	17	77	137	153	88	11
Cuatro	116	0	1	3	16	28	50	15	3
Cinco o más	58	0	0	0	7	14	14	22	1
No consta	6	0	1	1	2	0	1	1	0
<u>Nº abortos voluntarios anteriores</u>									
Ninguno	6.471	12	859	1.860	1.495	1.109	774	330	32
Uno	1.819	0	60	426	500	407	303	118	5
Dos	420	0	4	52	118	136	75	32	3
Tres	117	0	0	9	44	33	25	5	1
Cuatro	26	0	0	5	3	11	5	2	0
Cinco o más	7	0	0	0	2	2	3	0	0
No consta	23	0	1	5	10	4	3	0	0
<u>Utilización C.P.F.</u>									
Sí. Público	1.260	1	86	310	347	272	168	69	7
Sí. Privado	946	0	29	173	259	248	162	67	8
Sí. Otros	974	0	36	208	276	235	158	56	5
No	5.591	11	765	1.638	1.264	926	682	284	21
No consta	112	0	8	28	26	21	18	11	0

TABLA CA.2. I.V.E. NUMERO SEGUN GRUPO DE EDAD Y TIPO DE CENTRO, LUGAR DONDE SE INFORMO, SEMANAS DE GESTACION, MOTIVO DE LA INTERRUPCION, METODO EMPLEADO EN LA INTERVENCION.

1997. MADRID

	TOTAL	<u>Edad</u>							
		<15 años	15-19 años	20-24 años	25-29 años	30-34 años	35-39 años	40-44 años	>44 años
TOTAL I.V.E.	8.883	12	924	2.357	2.172	1.702	1.188	487	41
<u>Tipo de centro</u>									
HOSPITALARIO	2.983	4	337	800	728	552	386	161	15
Público	494	2	67	101	105	107	74	37	1
Privado	2.489	2	270	699	623	445	312	124	14
EXTRAHOSPITALARIO	5.900	8	587	1.557	1.444	1.150	802	326	26
Público	0	0	0	0	0	0	0	0	0
Privado	5.900	8	587	1.557	1.444	1.150	802	326	26
<u>Lugar de información</u>									
Centro Sanitario Público	1.174	5	186	287	241	226	153	70	6
Centro Sanitario Privado	827	1	82	198	186	173	121	59	7
Otros	6.846	6	654	1.865	1.731	1.296	908	358	28
No consta	36	0	2	7	14	7	6	0	0
<u>Semanas de gestación</u>									
8 ó menos semanas	5.629	6	479	1.516	1.440	1.069	766	325	28
9-12 semanas	2.467	2	332	656	563	460	313	129	12
13-16 semanas	456	1	70	120	97	91	57	20	0
17-20 semanas	196	2	26	32	45	50	33	7	1
21 ó más semanas	78	1	14	15	13	23	10	2	0
No consta	57	0	3	18	14	9	9	4	0
<u>Motivo interrupción</u>									
Salud materna	8.752	12	921	2.348	2.139	1.663	1.148	480	41
Riesgo fetal	107	0	0	4	28	37	32	6	0
Violación	3	0	1	1	0	1	0	0	0
Varios motivos	3	0	0	1	1	1	0	0	0
No consta	18	0	2	3	4	0	8	1	0
<u>Método intervención</u>									
Aspiración	7.957	10	795	2.140	1.968	1.517	1.058	433	36
Dilatación	11	0	0	1	3	5	2	0	0
Legrado	801	2	118	202	174	148	102	50	5
Abortivos orales	3	0	2	0	1	0	0	0	0
Inyección intravenosa	62	0	7	10	13	18	11	3	0
Inyección intrauterina	24	0	0	0	8	6	9	1	0
Histerotomía	4	0	0	0	0	3	1	0	0
Histerectomía	0	0	0	0	0	0	0	0	0
No consta	21	0	2	4	5	5	5	0	0

TABLA CA.3. I.V.E. NUMERO SEGUN NIVEL DE INSTRUCCION Y SITUACION LABORAL DE LA MUJER, SITUACION LABORAL DE LA PAREJA O SUSTENTADOR PRINCIPAL, UTILIZACION DE CENTRO DE PLANIFICACION FAMILIAR.

1997. MADRID

	TOTAL	<u>Nivel de instrucción</u>								
		<u>Analfabeta</u>	<u>Sin estudios</u>	<u>1º grado</u>	<u>--- 2º grado ---</u> <u>1º ciclo 2º ciclo</u>	<u>--- 3º grado ---</u> <u>Escuela Facultad</u>	<u>No Clasificables</u>	<u>No consta</u>		
TOTAL I.V.E.	8.883	34	140	1.081	2.858	2.299	977	980	414	100
<u>Situación laboral mujer</u>										
Empresaria emplea	17	0	1	1	7	3	1	3	1	0
Empresaria no emplea	239	0	0	8	49	50	39	87	4	2
Trabaja a sueldo	4.928	8	44	510	1.578	1.374	585	512	266	51
Pensionista	27	1	1	3	12	5	1	3	0	1
Estudiante	1.194	0	2	82	211	404	228	236	23	8
Parada	1.010	4	33	131	423	211	49	77	65	17
Sus labores	1.112	17	45	247	470	183	47	43	46	14
Otros	237	3	12	73	86	30	13	8	7	5
No consta	119	1	2	26	22	39	14	11	2	2
<u>Situación laboral pareja o sustentador principal</u>										
No existe	1.034	3	19	155	343	185	153	100	55	21
Empresario emplea	55	0	0	8	16	20	3	7	0	1
Empresario no emplea	513	1	1	35	160	172	63	63	15	3
Trabaja a sueldo	4.048	21	69	611	1.366	943	443	429	125	41
Pensionista	204	0	3	14	79	57	19	27	4	1
Estudiante	72	0	0	7	32	11	12	7	0	3
Parado/a	301	2	18	59	111	42	16	15	30	8
Sus labores	12	0	0	5	4	3	0	0	0	0
Otros	148	4	8	20	62	26	6	5	15	2
No consta	2.496	3	22	167	685	840	262	327	170	20
<u>Utilización C.P.F.</u>										
Sí. Público	1.260	6	80	249	408	282	88	69	36	42
Sí. Privado	946	1	2	59	231	275	151	192	27	8
Sí. Otros	974	3	2	48	342	231	86	136	116	10
No	5.591	24	55	705	1.838	1.482	645	575	229	38
No consta	112	0	1	20	39	29	7	8	6	2

TABLA CA.4. I.V.E. NUMERO SEGUN NIVEL DE INSTRUCCION Y LUGAR DONDE SE INFORMO, SEMANAS DE GESTACION, MOTIVO DE LA INTERRUPCION.

1997. MADRID

	TOTAL	<u>Nivel de instrucción</u>							No Clasificables	No consta
		Analfabeta	Sin estudios	1º grado	2º grado		3º grado			
					1º ciclo	2º ciclo	Escuela	Facultad		
TOTAL I.V.E.	8.883	34	140	1.081	2.858	2.299	977	980	414	100
<u>Lugar de información</u>										
C. S. Público	1.174	8	88	293	332	229	72	72	37	43
C. S. Privado	827	0	3	94	219	233	131	120	20	7
Otros	6.846	26	49	690	2.299	1.820	772	785	356	49
No consta	36	0	0	4	8	17	2	3	1	1
<u>Semanas de gestación</u>										
8 ó menos semanas	5.829	14	37	554	1.726	1.542	720	751	243	42
9-12 semanas	2.487	12	88	397	863	566	198	166	126	51
13-16 semanas	456	5	11	71	181	99	21	32	32	4
17-20 semanas	196	2	2	33	52	52	25	19	10	1
21 ó más semanas	78	1	1	19	22	23	8	4	0	0
No consta	57	0	1	7	14	17	5	8	3	2
<u>Motivo interrupción</u>										
Salud materna	8.752	33	138	1.057	2.825	2.264	964	958	414	99
Riesgo fetal	107	1	2	17	29	27	10	20	0	1
Violación	3	0	0	1	2	0	0	0	0	0
Varios motivos	3	0	0	1	0	2	0	0	0	0
No consta	18	0	0	5	2	6	3	2	0	0

TABLA CA.5. I.V.E. NUMERO SEGUN TIPO DE CENTRO Y SEMANAS DE GESTACION, MOTIVO DE LA INTERRUPCION, METODO EMPLEADO EN LA INTERVENCION, NOCHES DE ESTANCIA.

1997. MADRID

	TOTAL	<u>Tipo de centro</u>					
		----- HOSPITALARIO -----			--- EXTRAHOSPITALARIO ---		
		Total	Público	Privado	Total	Público	Privado
TOTAL I.V.E.	8.883	2.983	494	2.489	5.900	0	5.900
<u>Semanas de gestación</u>							
8 ó menos semanas	5.629	1.664	38	1.626	3.965	0	3.965
9-12 semanas	2.467	888	374	514	1.579	0	1.579
13-16 semanas	456	227	39	188	229	0	229
17-20 semanas	196	124	29	95	72	0	72
21 ó más semanas	78	77	12	65	1	0	1
No consta	57	3	2	1	54	0	54
<u>Motivo interrupción</u>							
Salud materna	8.752	2.881	438	2.443	5.871	0	5.871
Riesgo fetal	107	91	55	36	16	0	16
Violación	3	1	1	0	2	0	2
Varios motivos	3	2	0	2	1	0	1
No consta	18	8	0	8	10	0	10
<u>Método intervención</u>							
Aspiración	7.957	2.446	262	2.184	5.511	0	5.511
Dilatación	11	4	4	0	7	0	7
Legrado	801	431	189	242	370	0	370
Abortivos orales	3	2	1	1	1	0	1
Inyección intravenosa	62	62	7	55	0	0	0
Inyección intrauterina	24	24	24	0	0	0	0
Histerotomía	4	4	2	2	0	0	0
Histerectomía	0	0	0	0	0	0	0
No consta	21	10	5	5	11	0	11
<u>Noches de estancia</u>							
Ninguna	8.690	2.797	382	2.415	5.893	0	5.893
Una	89	89	21	68	0	0	0
Dos	62	62	59	3	0	0	0
Tres	21	21	21	0	0	0	0
Cuatro	6	6	5	1	0	0	0
Cinco	0	0	0	0	0	0	0
Seis	1	1	1	0	0	0	0
Siete o más	4	4	4	0	0	0	0
No consta	10	3	1	2	7	0	7

MURCIA

TABLA CA.1. I.V.E. NUMERO SEGUN GRUPO DE EDAD Y ESTADO CIVIL, NIVEL DE INSTRUCCION, TIPO DE HABITAT, NUMERO DE HIJOS QUE VIVEN EN LA ACTUALIDAD, NUMERO DE ABORTOS VOLUNTARIOS ANTERIORES AL ACTUAL, UTILIZACION DE CENTRO DIRECTIVO DE PLANIFICACION FAMILIAR.

1997. MURCIA

	TOTAL	<u>Edad</u>							
		<15 años	15-19 años	20-24 años	25-29 años	30-34 años	35-39 años	40-44 años	>44 años
TOTAL I.V.E.	1.172	3	175	287	294	196	140	69	8
<u>Estado civil</u>									
Soltera	627	3	160	226	157	53	25	3	0
Casada	413	0	9	44	109	101	92	50	8
Viuda	10	0	0	1	2	4	2	1	0
Divorciada	18	0	0	0	1	8	7	2	0
Separada	82	0	0	11	23	25	12	11	0
No consta	22	0	6	5	2	5	2	2	0
<u>Nivel de instrucción</u>									
Analfabeta	2	0	0	0	1	1	0	0	0
Sin estudios	35	0	7	4	9	7	7	1	0
1º grado	547	3	84	127	132	87	66	43	5
2º grado, 1º ciclo	215	0	41	59	57	36	17	4	1
2º grado, 2º ciclo	137	0	26	38	30	24	15	4	0
3º grado (Escuela)	85	0	4	26	21	15	14	5	0
3º grado (Facultad)	86	0	4	17	26	17	15	7	0
No clasificables	1	0	1	0	0	0	0	0	0
No consta	64	0	8	16	18	9	6	5	2
<u>Tipo de habitat</u>									
10.000 y menos	70	0	8	22	17	14	4	5	0
10.001 - 50.000 (exc. cap.)	307	3	43	72	80	45	46	17	1
50.001 - 500.000 (inc. cap.)	786	0	122	189	196	137	89	46	7
500.001 y más	0	0	0	0	0	0	0	0	0
No consta	9	0	2	4	1	0	1	1	0
<u>Nº hijos vivos actualmente</u>									
Ninguno	570	3	151	200	139	50	21	5	1
Uno	213	0	22	53	78	31	24	5	0
Dos	228	0	2	30	53	72	47	23	1
Tres	111	0	0	4	20	31	31	24	1
Cuatro	26	0	0	0	2	7	8	7	2
Cinco o más	24	0	0	0	2	5	9	5	3
No consta	0	0	0	0	0	0	0	0	0
<u>Nº abortos voluntarios anteriores</u>									
Ninguno	918	3	158	236	214	143	102	58	6
Uno	184	0	15	37	55	39	27	9	2
Dos	61	0	2	13	21	14	9	2	0
Tres	5	0	0	1	2	0	1	1	0
Cuatro	2	0	0	0	1	0	1	0	0
Cinco o más	2	0	0	0	1	0	0	1	0
No consta	0	0	0	0	0	0	0	0	0
<u>Utilización C.P.F.</u>									
Sí. Público	152	0	15	36	43	37	14	5	2
Sí. Privado	71	0	1	14	25	14	16	1	0
Sí. Otros	5	0	1	1	2	0	1	0	0
No	925	3	158	234	216	142	105	61	6
No consta	19	0	0	2	8	3	4	2	0

TABLA CA.2. I.V.E. NUMERO SEGUN GRUPO DE EDAD Y TIPO DE CENTRO, LUGAR DONDE SE INFORMO, SEMANAS DE GESTACION, MOTIVO DE LA INTERRUPCION, METODO EMPLEADO EN LA INTERVENCION.

1997. MURCIA

	TOTAL	<u>Edad</u>							
		<15 años	15-19 años	20-24 años	25-29 años	30-34 años	35-39 años	40-44 años	>44 años
TOTAL I.V.E.	1.172	3	175	287	294	196	140	69	8
<u>Tipo de centro</u>									
HOSPITALARIO	74	0	14	18	21	6	10	4	1
Público	6	0	0	0	3	0	1	1	1
Privado	68	0	14	18	18	6	9	3	0
EXTRAHOSPITALARIO	1.098	3	161	269	273	190	130	65	7
Público	0	0	0	0	0	0	0	0	0
Privado	1.098	3	161	269	273	190	130	65	7
<u>Lugar de información</u>									
Centro Sanitario Público	519	1	84	125	131	82	55	35	6
Centro Sanitario Privado	101	1	17	23	18	16	18	8	0
Otros	543	1	73	137	142	98	67	23	2
No consta	9	0	1	2	3	0	0	3	0
<u>Semanas de gestación</u>									
8 ó menos semanas	704	1	88	158	183	138	82	50	4
9-12 semanas	392	1	70	112	89	54	48	15	3
13-16 semanas	44	1	10	13	13	2	3	2	0
17-20 semanas	21	0	3	4	7	0	4	2	1
21 ó más semanas	11	0	4	0	2	2	3	0	0
No consta	0	0	0	0	0	0	0	0	0
<u>Motivo interrupción</u>									
Salud materna	1.151	3	174	285	286	195	136	65	7
Riesgo fetal	15	0	0	1	7	1	4	1	1
Violación	1	0	0	1	0	0	0	0	0
Varios motivos	0	0	0	0	0	0	0	0	0
No consta	5	0	1	0	1	0	0	3	0
<u>Método intervención</u>									
Aspiración	1.123	3	165	280	281	190	132	65	7
Dilatación	4	0	3	1	0	0	0	0	0
Legrado	18	0	2	3	6	2	4	1	0
Abortivos orales	0	0	0	0	0	0	0	0	0
Inyección intravenosa	11	0	4	2	2	0	2	0	1
Inyección intrauterina	3	0	0	0	2	0	1	0	0
Histerotomía	1	0	0	0	0	0	0	1	0
Histerectomía	0	0	0	0	0	0	0	0	0
No consta	12	0	1	1	3	4	1	2	0

TABLA CA.3. I.V.E. NUMERO SEGUN NIVEL DE INSTRUCCION Y SITUACION LABORAL DE LA MUJER, SITUACION LABORAL DE LA PAREJA O SUSTENTADOR PRINCIPAL, UTILIZACION DE CENTRO DE PLANIFICACION FAMILIAR.

1997. MURCIA

	<u>Nivel de instrucción</u>									
	TOTAL	Analfabeta	Sin estudios	1º grado	--- 2º grado --- 1º ciclo 2º ciclo		--- 3º grado --- Escuela Facultad		No Clasificables	No consta
TOTAL I.V.E.	1.172	2	35	547	215	137	85	86	1	64
<u>Situación laboral mujer</u>										
Empresaria emplea	17	0	1	3	5	1	1	5	0	1
Empresaria no emplea	40	0	1	17	7	3	4	5	0	3
Trabaja a sueldo	446	1	10	197	85	49	45	37	1	21
Pensionista	1	0	1	0	0	0	0	0	0	0
Estudiante	194	0	0	45	49	46	20	24	0	10
Parada	59	0	1	21	18	14	1	3	0	1
Sus labores	406	1	20	258	51	24	14	12	0	26
Otros	4	0	1	3	0	0	0	0	0	0
No consta	5	0	0	3	0	0	0	0	0	2
<u>Situación laboral pareja o sustentador principal</u>										
No existe	68	1	1	36	8	9	4	7	1	1
Empresario emplea	68	0	0	24	16	14	8	2	0	4
Empresario no emplea	160	0	6	78	25	17	14	12	0	8
Trabaja a sueldo	675	1	19	317	129	73	50	50	0	36
Pensionista	52	0	1	25	6	5	5	6	0	4
Estudiante	13	0	1	2	2	4	0	2	0	2
Parado/a	66	0	4	38	12	3	2	2	0	5
Sus labores	0	0	0	0	0	0	0	0	0	0
Otros	1	0	0	0	0	1	0	0	0	0
No consta	69	0	3	27	17	11	2	5	0	4
<u>Utilización C.P.F.</u>										
Sí. Público	152	0	3	75	20	26	8	10	0	10
Sí. Privado	71	0	0	28	18	8	7	10	0	0
Sí. Otros	5	0	0	1	3	0	0	1	0	0
No	925	2	32	438	171	98	68	63	1	52
No consta	19	0	0	5	3	5	2	2	0	2

TABLA CA.4. I.V.E. NUMERO SEGUN NIVEL DE INSTRUCCION Y LUGAR DONDE SE INFORMO, SEMANAS DE GESTACION, MOTIVO DE LA INTERRUPCION.

1997. MURCIA

	<u>Nivel de instrucción</u>									
	<u>TOTAL</u>	<u>Analfabeta</u>	<u>Sin estudios</u>	<u>1º grado</u>	<u>2º grado</u>		<u>3º grado</u>		<u>No Clasificables</u>	<u>No consta</u>
					<u>1º ciclo</u>	<u>2º ciclo</u>	<u>Escuela</u>	<u>Facultad</u>		
TOTAL I.V.E.	1.172	2	35	547	215	137	85	86	1	64
<u>Lugar de información</u>										
C. S. Público	519	1	27	272	90	45	32	25	0	27
C. S. Privado	101	0	0	49	28	10	5	9	1	1
Otros	543	1	8	224	96	82	46	51	0	35
No consta	9	0	0	2	3	0	2	1	0	1
<u>Semanas de gestación</u>										
8 ó menos semanas	704	0	17	323	120	91	56	55	0	42
9–12 semanas	392	1	17	185	80	35	27	27	0	20
13–16 semanas	44	0	0	28	7	5	2	1	1	0
17–20 semanas	21	1	1	6	7	4	0	1	0	1
21 ó más semanas	11	0	0	5	1	2	0	2	0	1
No consta	0	0	0	0	0	0	0	0	0	0
<u>Motivo interrupción</u>										
Salud materna	1.151	2	34	543	208	132	84	85	1	62
Riesgo fetal	15	0	0	2	5	5	0	1	0	2
Violación	1	0	0	1	0	0	0	0	0	0
Varios motivos	0	0	0	0	0	0	0	0	0	0
No consta	5	0	1	1	2	0	1	0	0	0

TABLA CA.5. I.V.E. NUMERO SEGUN TIPO DE CENTRO Y SEMANAS DE GESTACION, MOTIVO DE LA INTERRUPCION, METODO EMPLEADO EN LA INTERVENCION, NOCHES DE ESTANCIA.

1997. MURCIA

	<u>Tipo de centro</u>						
	TOTAL	----- HOSPITALARIO -----			--- EXTRAHOSPITALARIO ---		
		Total	Público	Privado	Total	Público	Privado
TOTAL I.V.E.	1.172	74	6	68	1.098	0	1.098
<u>Semanas de gestación</u>							
8 ó menos semanas	704	4	0	4	700	0	700
9-12 semanas	392	1	0	1	391	0	391
13-16 semanas	44	40	0	40	4	0	4
17-20 semanas	21	19	6	13	2	0	2
21 ó más semanas	11	10	0	10	1	0	1
No consta	0	0	0	0	0	0	0
<u>Motivo interrupción</u>							
Salud materna	1.151	57	0	57	1.094	0	1.094
Riesgo fetal	15	15	5	10	0	0	0
Violación	1	1	0	1	0	0	0
Varios motivos	0	0	0	0	0	0	0
No consta	5	1	1	0	4	0	4
<u>Método intervención</u>							
Aspiración	1.123	40	0	40	1.083	0	1.083
Dilatación	4	0	0	0	4	0	4
Legrado	18	18	0	18	0	0	0
Abortivos orales	0	0	0	0	0	0	0
Inyección intravenosa	11	11	2	9	0	0	0
Inyección intrauterina	3	3	3	0	0	0	0
Histerotomía	1	1	1	0	0	0	0
Histerectomía	0	0	0	0	0	0	0
No consta	12	1	0	1	11	0	11
<u>Noches de estancia</u>							
Ninguna	1.156	58	1	57	1.098	0	1.098
Una	11	11	0	11	0	0	0
Dos	0	0	0	0	0	0	0
Tres	3	3	3	0	0	0	0
Cuatro	1	1	1	0	0	0	0
Cinco	0	0	0	0	0	0	0
Seis	0	0	0	0	0	0	0
Siete o más	1	1	1	0	0	0	0
No consta	0	0	0	0	0	0	0

NAVARRA

TABLA CA.1. I.V.E. NUMERO SEGUN GRUPO DE EDAD Y ESTADO CIVIL, NIVEL DE INSTRUCCION, TIPO DE HABITAT, NUMERO DE HIJOS QUE VIVEN EN LA ACTUALIDAD, NUMERO DE ABORTOS VOLUNTARIOS ANTERIORES AL ACTUAL, UTILIZACION DE CENTRO DIRECTIVO DE PLANIFICACION FAMILIAR.

1997. NAVARRA

	TOTAL	<u>Edad</u>							
		<15 años	15-19 años	20-24 años	25-29 años	30-34 años	35-39 años	40-44 años	>44 años
TOTAL I.V.E.	281	1	34	71	65	60	39	11	0
<u>Estado civil</u>									
Soltera	167	1	32	65	41	20	6	2	0
Casada	90	0	1	5	19	29	29	7	0
Viuda	3	0	0	0	0	2	0	1	0
Divorciada	2	0	0	0	0	1	0	1	0
Separada	17	0	0	1	5	8	3	0	0
No consta	2	0	1	0	0	0	1	0	0
<u>Nivel de instrucción</u>									
Analfabeta	1	0	0	0	0	0	1	0	0
Sin estudios	3	0	1	0	0	0	2	0	0
1º grado	30	0	2	7	8	6	7	0	0
2º grado, 1º ciclo	111	1	19	29	24	18	13	7	0
2º grado, 2º ciclo	88	0	9	24	22	20	11	2	0
3º grado (Escuela)	26	0	2	8	4	8	3	1	0
3º grado (Facultad)	17	0	0	3	6	6	1	1	0
No clasificables	0	0	0	0	0	0	0	0	0
No consta	5	0	1	0	1	2	1	0	0
<u>Tipo de habitat</u>									
10.000 y menos	97	0	15	24	19	24	11	4	0
10.001-50.000 (exc. cap.)	67	0	9	21	15	9	9	4	0
50.001-500.000 (inc. cap.)	109	1	7	26	30	25	17	3	0
500.001 y más	0	0	0	0	0	0	0	0	0
No consta	8	0	3	0	1	2	2	0	0
<u>Nº hijos vivos actualmente</u>									
Ninguno	165	1	32	61	38	24	7	2	0
Uno	58	0	2	9	11	17	17	2	0
Dos	42	0	0	1	10	17	9	5	0
Tres	9	0	0	0	4	1	3	1	0
Cuatro	4	0	0	0	1	1	1	1	0
Cinco o más	3	0	0	0	1	0	2	0	0
No consta	0	0	0	0	0	0	0	0	0
<u>Nº abortos voluntarios anteriores</u>									
Ninguno	226	1	32	60	51	44	29	9	0
Uno	36	0	1	10	9	8	6	2	0
Dos	11	0	1	1	1	6	2	0	0
Tres	3	0	0	0	1	1	1	0	0
Cuatro	2	0	0	0	1	1	0	0	0
Cinco o más	3	0	0	0	2	0	1	0	0
No consta	0	0	0	0	0	0	0	0	0
<u>Utilización C.P.F.</u>									
Sí. Público	125	0	14	27	34	30	16	4	0
Sí. Privado	10	0	0	1	3	2	4	0	0
Sí. Otros	4	0	0	2	0	2	0	0	0
No	140	1	20	41	27	26	18	7	0
No consta	2	0	0	0	1	0	1	0	0

TABLA CA.2. I.V.E. NUMERO SEGUN GRUPO DE EDAD Y TIPO DE CENTRO, LUGAR DONDE SE INFORMO, SEMANAS DE GESTACION, MOTIVO DE LA INTERRUPCION, METODO EMPLEADO EN LA INTERVENCION.

1997. NAVARRA

	TOTAL	<u>Edad</u>							
		<15 años	15-19 años	20-24 años	25-29 años	30-34 años	35-39 años	40-44 años	>44 años
TOTAL I.V.E.	281	1	34	71	65	60	39	11	0
<u>Tipo de centro</u>									
HOSPITALARIO	20	0	0	2	5	7	4	2	0
Público	1	0	0	0	0	1	0	0	0
Privado	19	0	0	2	5	6	4	2	0
EXTRAHOSPITALARIO	261	1	34	69	60	53	35	9	0
Público	0	0	0	0	0	0	0	0	0
Privado	261	1	34	69	60	53	35	9	0
<u>Lugar de información</u>									
Centro Sanitario Público	199	1	22	52	49	41	27	7	0
Centro Sanitario Privado	29	0	7	4	6	5	5	2	0
Otros	53	0	5	15	10	14	7	2	0
No consta	0	0	0	0	0	0	0	0	0
<u>Semanas de gestación</u>									
8 ó menos semanas	158	0	17	42	37	38	18	6	0
9-12 semanas	78	0	10	20	22	13	11	2	0
13-16 semanas	17	0	4	6	2	3	1	1	0
17-20 semanas	18	1	3	2	1	3	6	2	0
21 ó más semanas	10	0	0	1	3	3	3	0	0
No consta	0	0	0	0	0	0	0	0	0
<u>Motivo interrupción</u>									
Salud materna	273	1	33	71	64	57	36	11	0
Riesgo fetal	7	0	0	0	1	3	3	0	0
Violación	0	0	0	0	0	0	0	0	0
Varios motivos	1	0	1	0	0	0	0	0	0
No consta	0	0	0	0	0	0	0	0	0
<u>Método intervención</u>									
Aspiración	240	0	29	62	59	52	29	9	0
Dilatación	7	0	2	1	0	1	2	1	0
Legrado	23	1	3	7	4	3	5	0	0
Abortivos orales	1	0	0	0	0	1	0	0	0
Inyección intravenosa	9	0	0	1	2	2	3	1	0
Inyección intrauterina	0	0	0	0	0	0	0	0	0
Histerotomía	0	0	0	0	0	0	0	0	0
Histerectomía	0	0	0	0	0	0	0	0	0
No consta	1	0	0	0	0	1	0	0	0

TABLA CA.3. I.V.E. NUMERO SEGUN NIVEL DE INSTRUCCION Y SITUACION LABORAL DE LA MUJER, SITUACION LABORAL DE LA PAREJA O SUSTENTADOR PRINCIPAL, UTILIZACION DE CENTRO DE PLANIFICACION FAMILIAR.

1997. NAVARRA

	TOTAL	Nivel de instrucción							No Clasificables	No consta
		Analfabeta	Sin estudios	1º grado	2º grado		3º grado			
					1º ciclo	2º ciclo	Escuela	Facultad		
TOTAL I.V.E.	281	1	3	30	111	88	26	17	0	5
<u>Situación laboral mujer</u>										
Empresaria emplea	0	0	0	0	0	0	0	0	0	0
Empresaria no emplea	7	0	0	0	4	1	0	2	0	0
Trabaja a sueldo	157	0	2	15	63	47	17	12	0	1
Pensionista	3	0	0	1	1	1	0	0	0	0
Estudiante	35	0	0	0	10	15	7	2	0	1
Parada	33	0	1	4	16	10	0	1	0	1
Sus labores	36	1	0	9	11	12	1	0	0	2
Otros	10	0	0	1	6	2	1	0	0	0
No consta	0	0	0	0	0	0	0	0	0	0
<u>Situación laboral pareja o sustentador principal</u>										
No existe	2	0	0	0	1	0	0	1	0	0
Empresario emplea	2	0	0	0	1	0	1	0	0	0
Empresario no emplea	12	0	0	0	8	4	0	0	0	0
Trabaja a sueldo	113	1	0	13	38	43	11	4	0	3
Pensionista	1	0	0	1	0	0	0	0	0	0
Estudiante	0	0	0	0	0	0	0	0	0	0
Parado/a	5	0	1	2	1	0	0	0	0	1
Sus labores	0	0	0	0	0	0	0	0	0	0
Otros	2	0	1	0	1	0	0	0	0	0
No consta	144	0	1	14	61	41	14	12	0	1
<u>Utilización C.P.F.</u>										
Sí. Público	125	0	3	14	46	40	11	7	0	4
Sí. Privado	10	0	0	1	1	6	1	1	0	0
Sí. Otros	4	0	0	0	1	2	0	1	0	0
No	140	1	0	14	62	40	14	8	0	1
No consta	2	0	0	1	1	0	0	0	0	0

TABLA CA.4. I.V.E. NUMERO SEGUN NIVEL DE INSTRUCCION Y LUGAR DONDE SE INFORMO, SEMANAS DE GESTACION, MOTIVO DE LA INTERRUPCION.

1997. NAVARRA

	<u>Nivel de instrucción</u>									
	TOTAL	<u>Analfabeta</u>	<u>Sin estudios</u>	<u>1º grado</u>	<u>2º grado</u>		<u>3º grado</u>		<u>No Clasificables</u>	<u>No consta</u>
					<u>1º ciclo</u>	<u>2º ciclo</u>	<u>Escuela</u>	<u>Facultad</u>		
TOTAL I.V.E.	281	1	3	30	111	88	26	17	0	5
<u>Lugar de información</u>										
C. S. Público	199	1	3	23	87	54	18	9	0	4
C. S. Privado	29	0	0	2	10	16	1	0	0	0
Otros	53	0	0	5	14	18	7	8	0	1
No consta	0	0	0	0	0	0	0	0	0	0
<u>Semanas de gestación</u>										
8 ó menos semanas	158	1	0	17	56	54	13	14	0	3
9-12 semanas	78	0	3	9	35	19	8	3	0	1
13-16 semanas	17	0	0	1	8	6	2	0	0	0
17-20 semanas	18	0	0	1	7	7	2	0	0	1
21 ó más semanas	10	0	0	2	5	2	1	0	0	0
No consta	0	0	0	0	0	0	0	0	0	0
<u>Motivo interrupción</u>										
Salud materna	273	1	3	28	110	84	25	17	0	5
Riesgo fetal	7	0	0	2	1	3	1	0	0	0
Violación	0	0	0	0	0	0	0	0	0	0
Varios motivos	1	0	0	0	0	1	0	0	0	0
No consta	0	0	0	0	0	0	0	0	0	0

TABLA CA.5. I.V.E. NUMERO SEGUN TIPO DE CENTRO Y SEMANAS DE GESTACION, MOTIVO DE LA INTERRUPCION, METODO EMPLEADO EN LA INTERVENCION, NOCHES DE ESTANCIA.

1997. NAVARRA

	<u>Tipo de centro</u>						
	TOTAL	----- HOSPITALARIO -----			--- EXTRAHOSPITALARIO ---		
		Total	Público	Privado	Total	Público	Privado
TOTAL I.V.E.	281	20	1	19	261	0	261
<u>Semanas de gestación</u>							
8 ó menos semanas	158	2	0	2	156	0	156
9-12 semanas	78	2	0	2	76	0	76
13-16 semanas	17	4	0	4	13	0	13
17-20 semanas	18	2	0	2	16	0	16
21 ó más semanas	10	10	1	9	0	0	0
No consta	0	0	0	0	0	0	0
<u>Motivo interrupción</u>							
Salud materna	273	16	0	16	257	0	257
Riesgo fetal	7	4	1	3	3	0	3
Violación	0	0	0	0	0	0	0
Varios motivos	1	0	0	0	1	0	1
No consta	0	0	0	0	0	0	0
<u>Método intervención</u>							
Aspiración	240	6	0	6	234	0	234
Dilatación	7	0	0	0	7	0	7
Legrado	23	3	0	3	20	0	20
Abortivos orales	1	1	1	0	0	0	0
Inyección intravenosa	9	9	0	9	0	0	0
Inyección intrauterina	0	0	0	0	0	0	0
Histerotomía	0	0	0	0	0	0	0
Histerectomía	0	0	0	0	0	0	0
No consta	1	1	0	1	0	0	0
<u>Noches de estancia</u>							
Ninguna	271	11	0	11	260	0	260
Una	6	6	1	5	0	0	0
Dos	3	3	0	3	0	0	0
Tres	0	0	0	0	0	0	0
Cuatro	0	0	0	0	0	0	0
Cinco	0	0	0	0	0	0	0
Seis	0	0	0	0	0	0	0
Siete o más	0	0	0	0	0	0	0
No consta	1	0	0	0	1	0	1

PAÍS VASCO

TABLA CA.1. I.V.E. NUMERO SEGUN GRUPO DE EDAD Y ESTADO CIVIL, NIVEL DE INSTRUCCION, TIPO DE HABITAT, NUMERO DE HIJOS QUE VIVEN EN LA ACTUALIDAD, NUMERO DE ABORTOS VOLUNTARIOS ANTERIORES AL ACTUAL, UTILIZACION DE CENTRO DIRECTIVO DE PLANIFICACION FAMILIAR.

1997. PAIS VASCO

Edad

	TOTAL	<15 años	15-19 años	20-24 años	25-29 años	30-34 años	35-39 años	40-44 años	>44 años
TOTAL I.V.E.	1.301	1	169	369	307	226	155	72	2
<u>Estado civil</u>									
Soltera	836	1	165	335	217	82	30	6	0
Casada	340	0	1	23	70	104	94	47	1
Viuda	10	0	0	0	4	2	1	3	0
Divorciada	25	0	0	1	1	12	7	4	0
Separada	72	0	0	6	12	23	18	12	1
No consta	18	0	3	4	3	3	5	0	0
<u>Nivel de instrucción</u>									
Analfabeta	9	0	0	4	3	1	1	0	0
Sin estudios	9	0	0	1	5	2	1	0	0
1º grado	132	0	23	34	25	23	16	10	1
2º grado, 1º ciclo	357	1	46	93	70	72	54	20	1
2º grado, 2º ciclo	499	0	73	145	135	71	49	26	0
3º grado (Escuela)	176	0	20	70	33	29	19	5	0
3º grado (Facultad)	78	0	5	20	24	16	7	6	0
No clasificables	9	0	0	0	2	4	3	0	0
No consta	32	0	2	2	10	8	5	5	0
<u>Tipo de habitat</u>									
10.000 y menos	158	0	16	42	36	28	24	12	0
10.001-50.000 (exc. cap.)	388	1	61	113	92	65	36	20	0
50.001-500.000 (inc. cap.)	750	0	92	212	177	132	95	40	2
500.001 y más	0	0	0	0	0	0	0	0	0
No consta	5	0	0	2	2	1	0	0	0
<u>Nº hijos vivos actualmente</u>									
Ninguno	822	1	164	323	208	87	27	12	0
Uno	224	0	4	35	58	69	47	11	0
Dos	203	0	1	10	33	57	69	31	2
Tres	33	0	0	0	2	9	10	12	0
Cuatro	12	0	0	1	5	2	1	3	0
Cinco o más	6	0	0	0	1	1	1	3	0
No consta	1	0	0	0	0	1	0	0	0
<u>Nº abortos voluntarios anteriores</u>									
Ninguno	1.037	1	163	318	219	158	116	60	2
Uno	216	0	5	43	74	56	30	8	0
Dos	37	0	1	7	13	8	6	2	0
Tres	9	0	0	1	1	3	3	1	0
Cuatro	2	0	0	0	0	1	0	1	0
Cinco o más	0	0	0	0	0	0	0	0	0
No consta	0	0	0	0	0	0	0	0	0
<u>Utilización C.P.F.</u>									
Sí. Público	348	0	20	76	105	71	56	19	1
Sí. Privado	199	0	7	28	51	50	40	22	1
Sí. Otros	26	0	4	2	7	5	7	1	0
No	711	1	137	258	140	96	51	28	0
No consta	17	0	1	5	4	4	1	2	0

TABLA CA.2. I.V.E. NUMERO SEGUN GRUPO DE EDAD Y TIPO DE CENTRO, LUGAR DONDE SE INFORMO, SEMANAS DE GESTACION, MOTIVO DE LA INTERRUPCION, METODO EMPLEADO EN LA INTERVENCION.

1997. PAIS VASCO

	TOTAL	<u>Edad</u>							
		<15 años	15-19 años	20-24 años	25-29 años	30-34 años	35-39 años	40-44 años	>44 años
TOTAL I.V.E.	1.301	1	169	369	307	226	155	72	2
<u>Tipo de centro</u>									
HOSPITALARIO	62	0	3	9	14	22	11	3	0
Público	38	0	1	2	8	16	9	2	0
Privado	24	0	2	7	6	6	2	1	0
EXTRAHOSPITALARIO	1.239	1	166	360	293	204	144	69	2
Público	141	0	31	38	31	22	12	6	1
Privado	1.098	1	135	322	262	182	132	63	1
<u>Lugar de información</u>									
Centro Sanitario Público	670	1	86	195	160	113	83	32	0
Centro Sanitario Privado	249	0	22	57	58	53	33	25	1
Otros	379	0	61	116	88	59	39	15	1
No consta	3	0	0	1	1	1	0	0	0
<u>Semanas de gestación</u>									
8 ó menos semanas	739	0	98	213	171	117	95	43	2
9-12 semanas	500	1	68	146	119	90	49	27	0
13-16 semanas	11	0	2	1	2	2	2	2	0
17-20 semanas	38	0	0	7	13	10	8	0	0
21 ó más semanas	12	0	1	2	2	6	1	0	0
No consta	1	0	0	0	0	1	0	0	0
<u>Motivo interrupción</u>									
Salud materna	1.258	1	167	366	297	209	146	70	2
Riesgo fetal	41	0	1	3	10	16	9	2	0
Violación	0	0	0	0	0	0	0	0	0
Varios motivos	0	0	0	0	0	0	0	0	0
No consta	2	0	1	0	0	1	0	0	0
<u>Método intervención</u>									
Aspiración	1.216	1	164	355	283	205	136	70	2
Dilatación	10	0	0	3	4	1	2	0	0
Legrado	45	0	5	8	15	6	11	0	0
Abortivos orales	1	0	0	0	0	1	0	0	0
Inyección intravenosa	4	0	0	2	1	1	0	0	0
Inyección intrauterina	25	0	0	1	4	12	6	2	0
Histerotomía	0	0	0	0	0	0	0	0	0
Histerectomía	0	0	0	0	0	0	0	0	0
No consta	0	0	0	0	0	0	0	0	0

TABLA CA.3. I.V.E. NUMERO SEGUN NIVEL DE INSTRUCCION Y SITUACION LABORAL DE LA MUJER, SITUACION LABORAL DE LA PAREJA O SUSTENTADOR PRINCIPAL, UTILIZACION DE CENTRO DE PLANIFICACION FAMILIAR.

1997. PAIS VASCO

	TOTAL	Nivel de instrucción							No Clasificables	No consta
		Analfabeta	Sin estudios	1º grado	2º grado		3º grado			
					1º ciclo	2º ciclo	Escuela	Facultad		
TOTAL I.V.E.	1.301	9	9	132	357	499	176	78	9	32
<u>Situación laboral mujer</u>										
Empresaria emplea	1	0	0	0	1	0	0	0	0	0
Empresaria no emplea	44	0	0	0	5	25	5	8	1	0
Trabaja a sueldo	544	3	1	41	156	223	73	34	5	8
Pensionista	1	0	1	0	0	0	0	0	0	0
Estudiante	268	0	0	16	38	113	76	24	0	1
Parada	238	1	1	35	83	84	17	10	0	7
Sus labores	178	2	6	34	68	50	5	2	2	9
Otros	10	1	0	3	4	0	0	0	0	2
No consta	17	2	0	3	2	4	0	0	1	5
<u>Situación laboral pareja o sustentador principal</u>										
No existe	140	2	0	33	35	48	10	9	0	3
Empresario emplea	7	0	0	0	2	2	1	2	0	0
Empresario no emplea	20	0	0	0	3	5	5	7	0	0
Trabaja a sueldo	571	3	2	39	167	240	73	30	7	10
Pensionista	3	0	0	1	0	1	1	0	0	0
Estudiante	102	0	0	4	13	44	39	2	0	0
Parado/a	102	1	4	16	18	42	14	5	0	2
Sus labores	0	0	0	0	0	0	0	0	0	0
Otros	2	0	1	0	0	0	0	0	0	1
No consta	354	3	2	39	119	117	33	23	2	16
<u>Utilización C.P.F.</u>										
Sí. Público	348	4	3	50	108	117	30	16	6	14
Sí. Privado	199	0	0	14	45	80	26	24	2	8
Sí. Otros	26	0	0	8	6	5	2	3	0	2
No	711	5	6	57	195	292	116	33	1	6
No consta	17	0	0	3	3	5	2	2	0	2

TABLA CA.4. I.V.E. NUMERO SEGUN NIVEL DE INSTRUCCION Y LUGAR DONDE SE INFORMO, SEMANAS DE GESTACION, MOTIVO DE LA INTERRUPCION.

1997. PAIS VASCO

	TOTAL	<u>Nivel de instrucción</u>							No Clasificables	No consta
		Analfabeta	Sin estudios	1º grado	2º grado		3º grado			
					1º ciclo	2º ciclo	Escuela	Facultad		
TOTAL I.V.E.	1.301	9	9	132	357	499	176	78	9	32
<u>Lugar de información</u>										
C. S. Público	670	5	6	61	185	267	87	32	6	21
C. S. Privado	249	0	0	16	56	107	39	20	3	8
Otros	379	4	3	55	115	124	49	26	0	3
No consta	3	0	0	0	1	1	1	0	0	0
<u>Semanas de gestación</u>										
8 ó menos semanas	739	7	5	92	186	273	110	52	1	13
9-12 semanas	500	2	3	38	155	206	59	22	0	17
13-16 semanas	11	0	0	1	0	3	4	1	1	1
17-20 semanas	38	0	1	2	10	16	1	3	4	1
21 ó más semanas	12	0	0	1	5	1	2	0	3	0
No consta	1	0	0	0	1	0	0	0	0	0
<u>Motivo interrupción</u>										
Salud materna	1.258	9	9	129	352	487	170	75	0	27
Riesgo fetal	41	0	0	2	5	12	5	3	9	5
Violación	0	0	0	0	0	0	0	0	0	0
Varios motivos	0	0	0	0	0	0	0	0	0	0
No consta	2	0	0	1	0	0	1	0	0	0

TABLA CA.5. I.V.E. NUMERO SEGUN TIPO DE CENTRO Y SEMANAS DE GESTACION, MOTIVO DE LA INTERRUPCION, METODO EMPLEADO EN LA INTERVENCION, NOCHES DE ESTANCIA.

1997. PAIS VASCO

	TOTAL	<u>Tipo de centro</u>					
		----- HOSPITALARIO -----			--- EXTRAHOSPITALARIO ---		
		Total	Público	Privado	Total	Público	Privado
TOTAL I.V.E.	1.301	62	38	24	1.239	141	1.098
<u>Semanas de gestación</u>							
8 ó menos semanas	739	5	3	2	734	133	601
9-12 semanas	500	6	2	4	494	7	487
13-16 semanas	11	10	8	2	1	0	1
17-20 semanas	38	31	20	11	7	0	7
21 ó más semanas	12	10	5	5	2	0	2
No consta	1	0	0	0	1	1	0
<u>Motivo interrupción</u>							
Salud materna	1.258	23	1	22	1.235	139	1.096
Riesgo fetal	41	38	36	2	3	1	2
Violación	0	0	0	0	0	0	0
Varios motivos	0	0	0	0	0	0	0
No consta	2	1	1	0	1	1	0
<u>Método intervención</u>							
Aspiración	1.216	6	0	6	1.210	141	1.069
Dilatación	10	0	0	0	10	0	10
Legrado	45	26	12	14	19	0	19
Abortivos orales	1	1	1	0	0	0	0
Inyección intravenosa	4	4	0	4	0	0	0
Inyección intrauterina	25	25	25	0	0	0	0
Histerotomía	0	0	0	0	0	0	0
Histerectomía	0	0	0	0	0	0	0
No consta	0	0	0	0	0	0	0
<u>Noches de estancia</u>							
Ninguna	1.262	23	2	21	1.239	141	1.098
Una	20	20	17	3	0	0	0
Dos	10	10	10	0	0	0	0
Tres	5	5	5	0	0	0	0
Cuatro	2	2	2	0	0	0	0
Cinco	0	0	0	0	0	0	0
Seis	1	1	1	0	0	0	0
Siete o más	1	1	1	0	0	0	0
No consta	0	0	0	0	0	0	0

LA RIOJA

TABLA CA.1. I.V.E. NUMERO SEGUN GRUPO DE EDAD Y ESTADO CIVIL, NIVEL DE INSTRUCCION, TIPO DE HABITAT, NUMERO DE HIJOS QUE VIVEN EN LA ACTUALIDAD, NUMERO DE ABORTOS VOLUNTARIOS ANTERIORES AL ACTUAL, UTILIZACION DE CENTRO DIRECTIVO DE PLANIFICACION FAMILIAR.

1997. LA RIOJA

	TOTAL	<u>Edad</u>							
		<15 años	15-19 años	20-24 años	25-29 años	30-34 años	35-39 años	40-44 años	>44 años
TOTAL I.V.E.	263	0	32	67	74	39	34	16	1
<u>Estado civil</u>									
Soltera	159	0	32	64	43	15	4	1	0
Casada	76	0	0	2	23	16	23	11	1
Viuda	3	0	0	0	0	2	1	0	0
Divorciada	6	0	0	0	3	1	1	1	0
Separada	17	0	0	1	3	5	5	3	0
No consta	2	0	0	0	2	0	0	0	0
<u>Nivel de instrucción</u>									
Analfabeta	0	0	0	0	0	0	0	0	0
Sin estudios	2	0	1	0	1	0	0	0	0
1º grado	25	0	2	8	6	3	3	3	0
2º grado, 1º ciclo	91	0	11	18	25	17	12	8	0
2º grado, 2º ciclo	86	0	16	26	19	11	10	3	1
3º grado (Escuela)	26	0	0	9	9	4	2	2	0
3º grado (Facultad)	24	0	0	4	9	4	7	0	0
No clasificables	0	0	0	0	0	0	0	0	0
No consta	9	0	2	2	5	0	0	0	0
<u>Tipo de habitat</u>									
10.000 y menos	63	0	7	14	17	14	7	4	0
10.001-50.000 (exc. cap.)	32	0	4	9	10	3	4	2	0
50.001-500.000 (inc. cap.)	164	0	21	43	46	21	22	10	1
500.001 y más	0	0	0	0	0	0	0	0	0
No consta	4	0	0	1	1	1	1	0	0
<u>Nº hijos vivos actualmente</u>									
Ninguno	163	0	32	61	46	18	5	1	0
Uno	35	0	0	6	12	6	8	3	0
Dos	50	0	0	0	13	12	17	7	1
Tres	8	0	0	0	2	3	1	2	0
Cuatro	5	0	0	0	1	0	2	2	0
Cinco o más	2	0	0	0	0	0	1	1	0
No consta	0	0	0	0	0	0	0	0	0
<u>Nº abortos voluntarios anteriores</u>									
Ninguno	228	0	32	63	60	31	27	14	1
Uno	34	0	0	4	13	8	7	2	0
Dos	1	0	0	0	1	0	0	0	0
Tres	0	0	0	0	0	0	0	0	0
Cuatro	0	0	0	0	0	0	0	0	0
Cinco o más	0	0	0	0	0	0	0	0	0
No consta	0	0	0	0	0	0	0	0	0
<u>Utilización C.P.F.</u>									
Sí. Público	71	0	8	16	21	12	10	4	0
Sí. Privado	41	0	2	11	10	4	10	3	1
Sí. Otros	5	0	0	1	3	0	1	0	0
No	144	0	22	39	39	23	12	9	0
No consta	2	0	0	0	1	0	1	0	0

TABLA CA.2. I.V.E. NUMERO SEGUN GRUPO DE EDAD Y TIPO DE CENTRO, LUGAR DONDE SE INFORMO, SEMANAS DE GESTACION, MOTIVO DE LA INTERRUPCION, METODO EMPLEADO EN LA INTERVENCION.

1997. LA RIOJA

	TOTAL	<u>Edad</u>							
		<15 años	15-19 años	20-24 años	25-29 años	30-34 años	35-39 años	40-44 años	>44 años
TOTAL I.V.E.	263	0	32	67	74	39	34	16	1
<u>Tipo de centro</u>									
HOSPITALARIO	15	0	4	2	7	1	1	0	0
Público	0	0	0	0	0	0	0	0	0
Privado	15	0	4	2	7	1	1	0	0
EXTRAHOSPITALARIO	248	0	28	65	67	38	33	16	1
Público	0	0	0	0	0	0	0	0	0
Privado	248	0	28	65	67	38	33	16	1
<u>Lugar de información</u>									
Centro Sanitario Público	50	0	8	11	14	6	6	5	0
Centro Sanitario Privado	85	0	14	24	16	11	13	6	1
Otros	126	0	10	31	43	22	15	5	0
No consta	2	0	0	1	1	0	0	0	0
<u>Semanas de gestación</u>									
8 ó menos semanas	180	0	25	45	43	26	25	15	1
9-12 semanas	70	0	4	20	25	12	8	1	0
13-16 semanas	6	0	2	0	3	1	0	0	0
17-20 semanas	6	0	0	2	3	0	1	0	0
21 ó más semanas	1	0	1	0	0	0	0	0	0
No consta	0	0	0	0	0	0	0	0	0
<u>Motivo interrupción</u>									
Salud materna	262	0	32	67	74	39	33	16	1
Riesgo fetal	1	0	0	0	0	0	1	0	0
Violación	0	0	0	0	0	0	0	0	0
Varios motivos	0	0	0	0	0	0	0	0	0
No consta	0	0	0	0	0	0	0	0	0
<u>Método intervención</u>									
Aspiración	249	0	29	64	68	38	33	16	1
Dilatación	3	0	0	1	2	0	0	0	0
Legrado	11	0	3	2	4	1	1	0	0
Abortivos orales	0	0	0	0	0	0	0	0	0
Inyección intravenosa	0	0	0	0	0	0	0	0	0
Inyección intrauterina	0	0	0	0	0	0	0	0	0
Histerotomía	0	0	0	0	0	0	0	0	0
Histerectomía	0	0	0	0	0	0	0	0	0
No consta	0	0	0	0	0	0	0	0	0

TABLA CA.3. I.V.E. NUMERO SEGUN NIVEL DE INSTRUCCION Y SITUACION LABORAL DE LA MUJER, SITUACION LABORAL DE LA PAREJA O SUSTENTADOR PRINCIPAL, UTILIZACION DE CENTRO DE PLANIFICACION FAMILIAR.

1997. LA RIOJA

	<u>Nivel de instrucción</u>									
	TOTAL	Analfabeta	Sin estudios	1º grado	--- 2º grado ---		--- 3º grado ---		No Clasificables	No consta
					1º ciclo	2º ciclo	Escuela	Facultad		
TOTAL I.V.E.	263	0	2	25	91	86	26	24	0	9
<u>Situación laboral mujer</u>										
Empresaria emplea	6	0	0	0	3	2	0	1	0	0
Empresaria no emplea	9	0	0	2	1	4	1	1	0	0
Trabaja a sueldo	141	0	2	12	55	40	14	15	0	3
Pensionista	1	0	0	0	1	0	0	0	0	0
Estudiante	34	0	0	2	5	18	5	2	0	2
Parada	28	0	0	2	9	8	4	4	0	1
Sus labores	36	0	0	6	15	12	1	1	0	1
Otros	6	0	0	1	2	1	1	0	0	1
No consta	2	0	0	0	0	1	0	0	0	1
<u>Situación laboral pareja o sustentador principal</u>										
No existe	8	0	0	2	2	2	1	0	0	1
Empresario emplea	8	0	0	0	3	3	0	2	0	0
Empresario no emplea	8	0	0	1	1	4	1	0	0	1
Trabaja a sueldo	116	0	1	12	38	41	9	11	0	4
Pensionista	4	0	0	1	0	2	0	1	0	0
Estudiante	1	0	0	0	1	0	0	0	0	0
Parado/a	4	0	0	1	1	1	1	0	0	0
Sus labores	0	0	0	0	0	0	0	0	0	0
Otros	0	0	0	0	0	0	0	0	0	0
No consta	114	0	1	8	45	33	14	10	0	3
<u>Utilización C.P.F.</u>										
Sí. Público	71	0	1	7	22	27	8	4	0	2
Sí. Privado	41	0	0	7	9	15	5	3	0	2
Sí. Otros	5	0	0	0	1	1	2	1	0	0
No	144	0	1	11	59	42	11	15	0	5
No consta	2	0	0	0	0	1	0	1	0	0

TABLA CA.4. I.V.E. NUMERO SEGUN NIVEL DE INSTRUCCION Y LUGAR DONDE SE INFORMO, SEMANAS DE GESTACION, MOTIVO DE LA INTERRUPCION.

1997. LA RIOJA

	<u>Nivel de instrucción</u>									
	TOTAL	Analfabeta	Sin estudios	1º grado	2º grado		3º grado		No Clasificables	No consta
					1º ciclo	2º ciclo	Escuela	Facultad		
TOTAL I.V.E.	263	0	2	25	91	86	26	24	0	9
<u>Lugar de información</u>										
C. S. Público	50	0	1	6	23	14	1	3	0	2
C. S. Privado	85	0	1	10	28	29	11	4	0	2
Otros	126	0	0	9	40	42	14	16	0	5
No consta	2	0	0	0	0	1	0	1	0	0
<u>Semanas de gestación</u>										
8 ó menos semanas	180	0	2	16	59	62	22	16	0	3
9-12 semanas	70	0	0	7	25	21	4	7	0	6
13-16 semanas	6	0	0	1	4	1	0	0	0	0
17-20 semanas	6	0	0	1	2	2	0	1	0	0
21 ó más semanas	1	0	0	0	1	0	0	0	0	0
No consta	0	0	0	0	0	0	0	0	0	0
<u>Motivo interrupción</u>										
Salud materna	262	0	2	25	91	85	26	24	0	9
Riesgo fetal	1	0	0	0	0	1	0	0	0	0
Violación	0	0	0	0	0	0	0	0	0	0
Varios motivos	0	0	0	0	0	0	0	0	0	0
No consta	0	0	0	0	0	0	0	0	0	0

TABLA CA.5. I.V.E. NUMERO SEGUN TIPO DE CENTRO Y SEMANAS DE GESTACION, MOTIVO DE LA INTERRUPCION, METODO EMPLEADO EN LA INTERVENCION, NOCHES DE ESTANCIA.

1997. LA RIOJA

	TOTAL	<u>Tipo de centro</u>					
		----- HOSPITALARIO -----			--- EXTRAHOSPITALARIO ---		
		Total	Público	Privado	Total	Público	Privado
TOTAL I.V.E.	263	15	0	15	248	0	248
<u>Semanas de gestación</u>							
8 ó menos semanas	180	6	0	6	174	0	174
9-12 semanas	70	1	0	1	69	0	69
13-16 semanas	6	5	0	5	1	0	1
17-20 semanas	6	2	0	2	4	0	4
21 ó más semanas	1	1	0	1	0	0	0
No consta	0	0	0	0	0	0	0
<u>Motivo interrupción</u>							
Salud materna	262	14	0	14	248	0	248
Riesgo fetal	1	1	0	1	0	0	0
Violación	0	0	0	0	0	0	0
Varios motivos	0	0	0	0	0	0	0
No consta	0	0	0	0	0	0	0
<u>Método intervención</u>							
Aspiración	249	7	0	7	242	0	242
Dilatación	3	0	0	0	3	0	3
Legrado	11	8	0	8	3	0	3
Abortivos orales	0	0	0	0	0	0	0
Inyección intravenosa	0	0	0	0	0	0	0
Inyección intrauterina	0	0	0	0	0	0	0
Histerotomía	0	0	0	0	0	0	0
Histerectomía	0	0	0	0	0	0	0
No consta	0	0	0	0	0	0	0
<u>Noches de estancia</u>							
Ninguna	263	15	0	15	248	0	248
Una	0	0	0	0	0	0	0
Dos	0	0	0	0	0	0	0
Tres	0	0	0	0	0	0	0
Cuatro	0	0	0	0	0	0	0
Cinco	0	0	0	0	0	0	0
Seis	0	0	0	0	0	0	0
Siete o más	0	0	0	0	0	0	0
No consta	0	0	0	0	0	0	0

C E U T A

TABLA CA.1. I.V.E. NUMERO SEGUN GRUPO DE EDAD Y ESTADO CIVIL, NIVEL DE INSTRUCCION, TIPO DE HABITAT, NUMERO DE HIJOS QUE VIVEN EN LA ACTUALIDAD, NUMERO DE ABORTOS VOLUNTARIOS ANTERIORES AL ACTUAL, UTILIZACION DE CENTRO DIRECTIVO DE PLANIFICACION FAMILIAR.

1997. CEUTA

	TOTAL	<u>Edad</u>							
		<15 años	15-19 años	20-24 años	25-29 años	30-34 años	35-39 años	40-44 años	>44 años
TOTAL I.V.E.	46	0	10	10	8	9	8	1	0
<u>Estado civil</u>									
Soltera	26	0	10	9	3	2	2	0	0
Casada	13	0	0	0	5	4	4	0	0
Viuda	0	0	0	0	0	0	0	0	0
Divorciada	3	0	0	1	0	1	1	0	0
Separada	1	0	0	0	0	1	0	0	0
No consta	3	0	0	0	0	1	1	1	0
<u>Nivel de instrucción</u>									
Analfabeta	1	0	0	0	0	0	1	0	0
Sin estudios	2	0	0	1	0	0	1	0	0
1º grado	6	0	1	2	0	1	1	1	0
2º grado, 1º ciclo	16	0	5	3	3	3	2	0	0
2º grado, 2º ciclo	9	0	3	1	3	2	0	0	0
3º grado (Escuela)	10	0	0	3	2	2	3	0	0
3º grado (Facultad)	2	0	1	0	0	1	0	0	0
No clasificables	0	0	0	0	0	0	0	0	0
No consta	0	0	0	0	0	0	0	0	0
<u>Tipo de habitat</u>									
10.000 y menos	0	0	0	0	0	0	0	0	0
10.001-50.000 (exc. cap.)	0	0	0	0	0	0	0	0	0
50.001-500.000 (inc. cap.)	46	0	10	10	8	9	8	1	0
500.001 y más	0	0	0	0	0	0	0	0	0
No consta	0	0	0	0	0	0	0	0	0
<u>Nº hijos vivos actualmente</u>									
Ninguno	25	0	9	8	4	3	1	0	0
Uno	10	0	1	2	2	3	2	0	0
Dos	6	0	0	0	2	2	2	0	0
Tres	3	0	0	0	0	1	2	0	0
Cuatro	0	0	0	0	0	0	0	0	0
Cinco o más	2	0	0	0	0	0	1	1	0
No consta	0	0	0	0	0	0	0	0	0
<u>Nº abortos voluntarios anteriores</u>									
Ninguno	37	0	9	8	6	8	5	1	0
Uno	6	0	1	2	0	1	2	0	0
Dos	2	0	0	0	1	0	1	0	0
Tres	1	0	0	0	1	0	0	0	0
Cuatro	0	0	0	0	0	0	0	0	0
Cinco o más	0	0	0	0	0	0	0	0	0
No consta	0	0	0	0	0	0	0	0	0
<u>Utilización C.P.F.</u>									
Sí. Público	5	0	0	0	1	1	3	0	0
Sí. Privado	5	0	0	1	2	1	1	0	0
Sí. Otros	8	0	1	1	3	2	1	0	0
No	28	0	9	8	2	5	3	1	0
No consta	0	0	0	0	0	0	0	0	0

TABLA CA.2. I.V.E. NUMERO SEGUN GRUPO DE EDAD Y TIPO DE CENTRO, LUGAR DONDE SE INFORMO, SEMANAS DE GESTACION, MOTIVO DE LA INTERRUPCION, METODO EMPLEADO EN LA INTERVENCION.

1997. CEUTA

	TOTAL	<u>Edad</u>							
		<15 años	15-19 años	20-24 años	25-29 años	30-34 años	35-39 años	40-44 años	>44 años
TOTAL I.V.E.	46	0	10	10	8	9	8	1	0
<u>Tipo de centro</u>									
HOSPITALARIO	0	0	0	0	0	0	0	0	0
Público	0	0	0	0	0	0	0	0	0
Privado	0	0	0	0	0	0	0	0	0
EXTRAHOSPITALARIO	46	0	10	10	8	9	8	1	0
Público	0	0	0	0	0	0	0	0	0
Privado	46	0	10	10	8	9	8	1	0
<u>Lugar de información</u>									
Centro Sanitario Público	6	0	0	3	2	0	1	0	0
Centro Sanitario Privado	2	0	0	1	0	1	0	0	0
Otros	37	0	10	6	5	8	7	1	0
No consta	1	0	0	0	1	0	0	0	0
<u>Semanas de gestación</u>									
8 ó menos semanas	26	0	4	5	6	5	5	1	0
9-12 semanas	14	0	5	3	1	3	2	0	0
13-16 semanas	5	0	1	1	1	1	1	0	0
17-20 semanas	1	0	0	1	0	0	0	0	0
21 ó más semanas	0	0	0	0	0	0	0	0	0
No consta	0	0	0	0	0	0	0	0	0
<u>Motivo interrupción</u>									
Salud materna	46	0	10	10	8	9	8	1	0
Riesgo fetal	0	0	0	0	0	0	0	0	0
Violación	0	0	0	0	0	0	0	0	0
Varios motivos	0	0	0	0	0	0	0	0	0
No consta	0	0	0	0	0	0	0	0	0
<u>Método intervención</u>									
Aspiración	46	0	10	10	8	9	8	1	0
Dilatación	0	0	0	0	0	0	0	0	0
Legrado	0	0	0	0	0	0	0	0	0
Abortivos orales	0	0	0	0	0	0	0	0	0
Inyección intravenosa	0	0	0	0	0	0	0	0	0
Inyección intrauterina	0	0	0	0	0	0	0	0	0
Histerotomía	0	0	0	0	0	0	0	0	0
Histerectomía	0	0	0	0	0	0	0	0	0
No consta	0	0	0	0	0	0	0	0	0

TABLA CA.3. I.V.E. NUMERO SEGUN NIVEL DE INSTRUCCION Y SITUACION LABORAL DE LA MUJER, SITUACION LABORAL DE LA PAREJA O SUSTENTADOR PRINCIPAL, UTILIZACION DE CENTRO DE PLANIFICACION FAMILIAR.

1997. CEUTA

	<u>Nivel de instrucción</u>									
	TOTAL	Analfabeta	Sin estudios	1º grado	--- 2º grado ---		--- 3º grado ---		No Clasificables	No consta
					1º ciclo	2º ciclo	Escuela	Facultad		
TOTAL I.V.E.	46	1	2	6	16	9	10	2	0	0
<u>Situación laboral mujer</u>										
Empresaria emplea	0	0	0	0	0	0	0	0	0	0
Empresaria no emplea	2	0	0	0	0	1	1	0	0	0
Trabaja a sueldo	16	0	1	2	5	2	5	1	0	0
Pensionista	1	0	0	0	1	0	0	0	0	0
Estudiante	10	0	0	2	2	3	2	1	0	0
Parada	4	0	0	0	2	2	0	0	0	0
Sus labores	10	1	1	2	5	0	1	0	0	0
Otros	1	0	0	0	0	1	0	0	0	0
No consta	2	0	0	0	1	0	1	0	0	0
<u>Situación laboral pareja o sustentador principal</u>										
No existe	3	0	0	0	1	2	0	0	0	0
Empresario emplea	2	0	0	0	0	0	1	1	0	0
Empresario no emplea	3	0	0	0	1	1	1	0	0	0
Trabaja a sueldo	25	0	1	3	9	5	6	1	0	0
Pensionista	1	0	1	0	0	0	0	0	0	0
Estudiante	0	0	0	0	0	0	0	0	0	0
Parado/a	1	1	0	0	0	0	0	0	0	0
Sus labores	0	0	0	0	0	0	0	0	0	0
Otros	0	0	0	0	0	0	0	0	0	0
No consta	11	0	0	3	5	1	2	0	0	0
<u>Utilización C.P.F.</u>										
Sí. Público	5	1	0	1	1	1	1	0	0	0
Sí. Privado	5	0	0	0	1	3	1	0	0	0
Sí. Otros	8	0	0	2	3	0	3	0	0	0
No	28	0	2	3	11	5	5	2	0	0
No consta	0	0	0	0	0	0	0	0	0	0

TABLA CA.4. I.V.E. NUMERO SEGUN NIVEL DE INSTRUCCION Y LUGAR DONDE SE INFORMO, SEMANAS DE GESTACION, MOTIVO DE LA INTERRUPCION.

1997. CEUTA

	<u>Nivel de instrucción</u>									
	TOTAL	Analfabeta	Sin estudios	1º grado	--- 2º grado --- 1º ciclo 2º ciclo		--- 3º grado --- Escuela Facultad		No Clasificables	No consta
TOTAL I.V.E.	46	1	2	6	16	9	10	2	0	0
<u>Lugar de información</u>										
C. S. Público	6	1	0	0	1	1	3	0	0	0
C. S. Privado	2	0	0	0	0	2	0	0	0	0
Otros	37	0	2	6	15	6	6	2	0	0
No consta	1	0	0	0	0	0	1	0	0	0
<u>Semanas de gestación</u>										
8 ó menos semanas	26	0	2	3	6	7	6	2	0	0
9-12 semanas	14	1	0	3	7	0	3	0	0	0
13-16 semanas	5	0	0	0	2	2	1	0	0	0
17-20 semanas	1	0	0	0	1	0	0	0	0	0
21 ó más semanas	0	0	0	0	0	0	0	0	0	0
No consta	0	0	0	0	0	0	0	0	0	0
<u>Motivo interrupción</u>										
Salud materna	46	1	2	6	16	9	10	2	0	0
Riesgo fetal	0	0	0	0	0	0	0	0	0	0
Violación	0	0	0	0	0	0	0	0	0	0
Varios motivos	0	0	0	0	0	0	0	0	0	0
No consta	0	0	0	0	0	0	0	0	0	0

TABLA CA.5. I.V.E. NUMERO SEGUN TIPO DE CENTRO Y SEMANAS DE GESTACION, MOTIVO DE LA INTERRUPCION, METODO EMPLEADO EN LA INTERVENCION, NOCHES DE ESTANCIA.

1997. CEUTA

	<u>Tipo de centro</u>						
	TOTAL	----- HOSPITALARIO -----			--- EXTRAHOSPITALARIO ---		
		Total	Público	Privado	Total	Público	Privado
TOTAL I.V.E.	46	0	0	0	46	0	46
<u>Semanas de gestación</u>							
8 ó menos semanas	26	0	0	0	26	0	26
9-12 semanas	14	0	0	0	14	0	14
13-16 semanas	5	0	0	0	5	0	5
17-20 semanas	1	0	0	0	1	0	1
21 ó más semanas	0	0	0	0	0	0	0
No consta	0	0	0	0	0	0	0
<u>Motivo interrupción</u>							
Salud materna	46	0	0	0	46	0	46
Riesgo fetal	0	0	0	0	0	0	0
Violación	0	0	0	0	0	0	0
Varios motivos	0	0	0	0	0	0	0
No consta	0	0	0	0	0	0	0
<u>Método intervención</u>							
Aspiración	46	0	0	0	46	0	46
Dilatación	0	0	0	0	0	0	0
Legrado	0	0	0	0	0	0	0
Abortivos orales	0	0	0	0	0	0	0
Inyección intravenosa	0	0	0	0	0	0	0
Inyección intrauterina	0	0	0	0	0	0	0
Histerotomía	0	0	0	0	0	0	0
Histerectomía	0	0	0	0	0	0	0
No consta	0	0	0	0	0	0	0
<u>Noches de estancia</u>							
Ninguna	46	0	0	0	46	0	46
Una	0	0	0	0	0	0	0
Dos	0	0	0	0	0	0	0
Tres	0	0	0	0	0	0	0
Cuatro	0	0	0	0	0	0	0
Cinco	0	0	0	0	0	0	0
Seis	0	0	0	0	0	0	0
Siete o más	0	0	0	0	0	0	0
No consta	0	0	0	0	0	0	0

MELILLA

TABLA CA.1. I.V.E. NUMERO SEGUN GRUPO DE EDAD Y ESTADO CIVIL, NIVEL DE INSTRUCCION, TIPO DE HABITAT, NUMERO DE HIJOS QUE VIVEN EN LA ACTUALIDAD, NUMERO DE ABORTOS VOLUNTARIOS ANTERIORES AL ACTUAL, UTILIZACION DE CENTRO DIRECTIVO DE PLANIFICACION FAMILIAR.

1997. MELILLA

Edad

	TOTAL	<15 años	15-19 años	20-24 años	25-29 años	30-34 años	35-39 años	40-44 años	>44 años
TOTAL I.V.E.	48	1	7	15	13	4	5	3	0
<u>Estado civil</u>									
Soltera	29	1	7	12	7	2	0	0	0
Casada	15	0	0	2	4	2	4	3	0
Viuda	0	0	0	0	0	0	0	0	0
Divorciada	1	0	0	0	1	0	0	0	0
Separada	2	0	0	0	1	0	1	0	0
No consta	1	0	0	1	0	0	0	0	0
<u>Nivel de instrucción</u>									
Analfabeta	0	0	0	0	0	0	0	0	0
Sin estudios	0	0	0	0	0	0	0	0	0
1º grado	10	1	2	4	1	0	0	2	0
2º grado, 1º ciclo	13	0	2	1	5	3	2	0	0
2º grado, 2º ciclo	16	0	1	8	5	1	0	1	0
3º grado (Escuela)	7	0	0	2	2	0	3	0	0
3º grado (Facultad)	0	0	0	0	0	0	0	0	0
No clasificables	0	0	0	0	0	0	0	0	0
No consta	2	0	2	0	0	0	0	0	0
<u>Tipo de habitat</u>									
10.000 y menos	0	0	0	0	0	0	0	0	0
10.001 - 50.000 (exc. cap.)	0	0	0	0	0	0	0	0	0
50.001 - 500.000 (inc. cap.)	48	1	7	15	13	4	5	3	0
500.001 y más	0	0	0	0	0	0	0	0	0
No consta	0	0	0	0	0	0	0	0	0
<u>Nº hijos vivos actualmente</u>									
Ninguno	29	1	7	13	7	1	0	0	0
Uno	8	0	0	2	3	2	1	0	0
Dos	3	0	0	0	0	0	3	0	0
Tres	7	0	0	0	3	1	1	2	0
Cuatro	0	0	0	0	0	0	0	0	0
Cinco o más	1	0	0	0	0	0	0	1	0
No consta	0	0	0	0	0	0	0	0	0
<u>Nº abortos voluntarios anteriores</u>									
Ninguno	43	1	6	14	11	4	5	2	0
Uno	5	0	1	1	2	0	0	1	0
Dos	0	0	0	0	0	0	0	0	0
Tres	0	0	0	0	0	0	0	0	0
Cuatro	0	0	0	0	0	0	0	0	0
Cinco o más	0	0	0	0	0	0	0	0	0
No consta	0	0	0	0	0	0	0	0	0
<u>Utilización C.P.F.</u>									
Sí. Público	4	0	0	1	2	1	0	0	0
Sí. Privado	4	0	0	2	0	0	1	1	0
Sí. Otros	13	1	3	6	3	0	0	0	0
No	27	0	4	6	8	3	4	2	0
No consta	0	0	0	0	0	0	0	0	0

TABLA CA.2. I.V.E. NUMERO SEGUN GRUPO DE EDAD Y TIPO DE CENTRO, LUGAR DONDE SE INFORMO, SEMANAS DE GESTACION, MOTIVO DE LA INTERRUPCION, METODO EMPLEADO EN LA INTERVENCION.

1997. MELILLA

	TOTAL	<u>Edad</u>							
		<15 años	15-19 años	20-24 años	25-29 años	30-34 años	35-39 años	40-44 años	>44 años
TOTAL I.V.E.	48	1	7	15	13	4	5	3	0
<u>Tipo de centro</u>									
HOSPITALARIO	5	0	0	1	1	1	0	2	0
Público	0	0	0	0	0	0	0	0	0
Privado	5	0	0	1	1	1	0	2	0
EXTRAHOSPITALARIO	43	1	7	14	12	3	5	1	0
Público	0	0	0	0	0	0	0	0	0
Privado	43	1	7	14	12	3	5	1	0
<u>Lugar de información</u>									
Centro Sanitario Público	1	0	0	0	1	0	0	0	0
Centro Sanitario Privado	11	0	1	3	1	1	3	2	0
Otros	35	1	5	12	11	3	2	1	0
No consta	1	0	1	0	0	0	0	0	0
<u>Semanas de gestación</u>									
8 ó menos semanas	31	1	2	9	10	3	5	1	0
9-12 semanas	12	0	5	5	2	0	0	0	0
13-16 semanas	0	0	0	0	0	0	0	0	0
17-20 semanas	5	0	0	1	1	1	0	2	0
21 ó más semanas	0	0	0	0	0	0	0	0	0
No consta	0	0	0	0	0	0	0	0	0
<u>Motivo interrupción</u>									
Salud materna	48	1	7	15	13	4	5	3	0
Riesgo fetal	0	0	0	0	0	0	0	0	0
Violación	0	0	0	0	0	0	0	0	0
Varios motivos	0	0	0	0	0	0	0	0	0
No consta	0	0	0	0	0	0	0	0	0
<u>Método intervención</u>									
Aspiración	43	1	7	14	12	3	5	1	0
Dilatación	0	0	0	0	0	0	0	0	0
Legrado	0	0	0	0	0	0	0	0	0
Abortivos orales	0	0	0	0	0	0	0	0	0
Inyección intravenosa	5	0	0	1	1	1	0	2	0
Inyección intrauterina	0	0	0	0	0	0	0	0	0
Histerotomía	0	0	0	0	0	0	0	0	0
Histerectomía	0	0	0	0	0	0	0	0	0
No consta	0	0	0	0	0	0	0	0	0

TABLA CA.3. I.V.E. NUMERO SEGUN NIVEL DE INSTRUCCION Y SITUACION LABORAL DE LA MUJER, SITUACION LABORAL DE LA PAREJA O SUSTENTADOR PRINCIPAL, UTILIZACION DE CENTRO DE PLANIFICACION FAMILIAR.

1997. MELILLA

	<u>Nivel de instrucción</u>									
	TOTAL	Analfabeta	Sin estudios	1º grado	2º grado		3º grado		No Clasificables	No consta
					1º ciclo	2º ciclo	Escuela	Facultad		
TOTAL I.V.E.	48	0	0	10	13	16	7	0	0	2
<u>Situación laboral mujer</u>										
Empresaria emplea	0	0	0	0	0	0	0	0	0	0
Empresaria no emplea	0	0	0	0	0	0	0	0	0	0
Trabaja a sueldo	21	0	0	2	7	9	3	0	0	0
Pensionista	0	0	0	0	0	0	0	0	0	0
Estudiante	12	0	0	4	1	2	3	0	0	2
Parada	6	0	0	2	1	2	1	0	0	0
Sus labores	9	0	0	2	4	3	0	0	0	0
Otros	0	0	0	0	0	0	0	0	0	0
No consta	0	0	0	0	0	0	0	0	0	0
<u>Situación laboral pareja o sustentador principal</u>										
No existe	0	0	0	0	0	0	0	0	0	0
Empresario emplea	0	0	0	0	0	0	0	0	0	0
Empresario no emplea	0	0	0	0	0	0	0	0	0	0
Trabaja a sueldo	28	0	0	4	9	9	5	0	0	1
Pensionista	3	0	0	0	2	0	1	0	0	0
Estudiante	0	0	0	0	0	0	0	0	0	0
Parado/a	1	0	0	0	1	0	0	0	0	0
Sus labores	0	0	0	0	0	0	0	0	0	0
Otros	0	0	0	0	0	0	0	0	0	0
No consta	16	0	0	6	1	7	1	0	0	1
<u>Utilización C.P.F.</u>										
Sí. Público	4	0	0	0	1	2	1	0	0	0
Sí. Privado	4	0	0	1	1	1	1	0	0	0
Sí. Otros	13	0	0	6	1	4	1	0	0	1
No	27	0	0	3	10	9	4	0	0	1
No consta	0	0	0	0	0	0	0	0	0	0

TABLA CA.4. I.V.E. NUMERO SEGUN NIVEL DE INSTRUCCION Y LUGAR DONDE SE INFORMO, SEMANAS DE GESTACION, MOTIVO DE LA INTERRUPCION.

1997. MELILLA

	TOTAL	<u>Nivel de instrucción</u>								No consta
		Analfabeta	Sin estudios	1º grado	2º grado		3º grado		No clasificables	
					1º ciclo	2º ciclo	Escuela	Facultad		
TOTAL I.V.E.	48	0	0	10	13	16	7	0	0	2
<u>Lugar de información</u>										
C. S. Público	1	0	0	1	0	0	0	0	0	0
C. S. Privado	11	0	0	2	3	4	2	0	0	0
Otros	35	0	0	7	9	12	5	0	0	2
No consta	1	0	0	0	1	0	0	0	0	0
<u>Semanas de gestación</u>										
8 ó menos semanas	31	0	0	3	8	12	7	0	0	1
9-12 semanas	12	0	0	3	4	4	0	0	0	1
13-16 semanas	0	0	0	0	0	0	0	0	0	0
17-20 semanas	5	0	0	4	1	0	0	0	0	0
21 ó más semanas	0	0	0	0	0	0	0	0	0	0
No consta	0	0	0	0	0	0	0	0	0	0
<u>Motivo interrupción</u>										
Salud materna	48	0	0	10	13	16	7	0	0	2
Riesgo fetal	0	0	0	0	0	0	0	0	0	0
Violación	0	0	0	0	0	0	0	0	0	0
Varios motivos	0	0	0	0	0	0	0	0	0	0
No consta	0	0	0	0	0	0	0	0	0	0

TABLA CA.5. I.V.E. NUMERO SEGUN TIPO DE CENTRO Y SEMANAS DE GESTACION, MOTIVO DE LA INTERRUPCION, METODO EMPLEADO EN LA INTERVENCION, NOCHES DE ESTANCIA.

1997. MELILLA

	TOTAL	<u>Tipo de centro</u>					
		----- HOSPITALARIO -----			---- EXTRAHOSPITALARIO ----		
		Total	Público	Privado	Total	Público	Privado
TOTAL I.V.E.	48	5	0	5	43	0	43
<u>Semanas de gestación</u>							
8 ó menos semanas	31	0	0	0	31	0	31
9-12 semanas	12	0	0	0	12	0	12
13-16 semanas	0	0	0	0	0	0	0
17-20 semanas	5	5	0	5	0	0	0
21 ó más semanas	0	0	0	0	0	0	0
No consta	0	0	0	0	0	0	0
<u>Motivo interrupción</u>							
Salud materna	48	5	0	5	43	0	43
Riesgo fetal	0	0	0	0	0	0	0
Violación	0	0	0	0	0	0	0
Varios motivos	0	0	0	0	0	0	0
No consta	0	0	0	0	0	0	0
<u>Método intervención</u>							
Aspiración	43	0	0	0	43	0	43
Dilatación	0	0	0	0	0	0	0
Legrado	0	0	0	0	0	0	0
Abortivos orales	0	0	0	0	0	0	0
Inyección intravenosa	5	5	0	5	0	0	0
Inyección intrauterina	0	0	0	0	0	0	0
Histerotomía	0	0	0	0	0	0	0
Histerectomía	0	0	0	0	0	0	0
No consta	0	0	0	0	0	0	0
<u>Noches de estancia</u>							
Ninguna	45	2	0	2	43	0	43
Una	3	3	0	3	0	0	0
Dos	0	0	0	0	0	0	0
Tres	0	0	0	0	0	0	0
Cuatro	0	0	0	0	0	0	0
Cinco	0	0	0	0	0	0	0
Seis	0	0	0	0	0	0	0
Siete o más	0	0	0	0	0	0	0
No consta	0	0	0	0	0	0	0

EXTRANJERO

TABLA CA.1. I.V.E. NUMERO SEGUN GRUPO DE EDAD Y ESTADO CIVIL, NIVEL DE INSTRUCCION, TIPO DE HABITAT, NUMERO DE HIJOS QUE VIVEN EN LA ACTUALIDAD, NUMERO DE ABORTOS VOLUNTARIOS ANTERIORES AL ACTUAL, UTILIZACION DE CENTRO DIRECTIVO DE PLANIFICACION FAMILIAR.

1997. EXTRANJERO

	TOTAL	<u>Edad</u>							
		<15 años	15-19 años	20-24 años	25-29 años	30-34 años	35-39 años	40-44 años	>44 años
TOTAL I.V.E.	725	9	198	184	127	97	68	37	5
<u>Estado civil</u>									
Soltera	547	9	197	167	99	50	18	7	0
Casada	135	0	1	15	24	30	38	23	4
Viuda	4	0	0	0	0	0	4	0	0
Divorciada	20	0	0	1	1	7	5	5	1
Separada	19	0	0	1	3	10	3	2	0
No consta	0	0	0	0	0	0	0	0	0
<u>Nivel de instrucción</u>									
Analfabeta	0	0	0	0	0	0	0	0	0
Sin estudios	8	0	1	1	2	0	1	3	0
1º grado	102	4	31	25	14	11	10	6	1
2º grado, 1º ciclo	235	4	94	54	35	23	17	5	3
2º grado, 2º ciclo	230	1	61	71	38	27	23	8	1
3º grado (Escuela)	63	0	6	14	15	12	9	7	0
3º grado (Facultad)	73	0	3	14	19	21	8	8	0
No clasificables	11	0	1	4	3	3	0	0	0
No consta	3	0	1	1	1	0	0	0	0
<u>Tipo de habitat</u>									
10.000 y menos	0	0	0	0	0	0	0	0	0
10.001-50.000 (exc. cap.)	0	0	0	0	0	0	0	0	0
50.001-500.000 (inc. cap.)	0	0	0	0	0	0	0	0	0
500.001 y más	0	0	0	0	0	0	0	0	0
No consta	725	9	198	184	127	97	68	37	5
<u>Nº hijos vivos actualmente</u>									
Ninguno	476	9	195	144	75	38	10	5	0
Uno	108	0	2	30	26	27	14	9	0
Dos	96	0	1	9	23	22	22	16	3
Tres	31	0	0	1	2	8	17	2	1
Cuatro	8	0	0	0	0	1	4	3	0
Cinco o más	6	0	0	0	1	1	1	2	1
No consta	0	0	0	0	0	0	0	0	0
<u>Nº abortos voluntarios anteriores</u>									
Ninguno	556	9	188	137	81	66	45	26	4
Uno	129	0	9	39	36	23	13	9	0
Dos	25	0	1	7	6	4	7	0	0
Tres	9	0	0	1	2	4	2	0	0
Cuatro	4	0	0	0	1	0	1	2	0
Cinco o más	2	0	0	0	1	0	0	0	1
No consta	0	0	0	0	0	0	0	0	0
<u>Utilización C.P.F.</u>									
Sí. Público	81	0	16	26	13	11	10	4	1
Sí. Privado	204	0	27	52	44	42	23	15	1
Sí. Otros	16	0	1	8	3	1	3	0	0
No	419	9	153	97	66	43	32	16	3
No consta	5	0	1	1	1	0	0	2	0

TABLA CA.2. I.V.E. NUMERO SEGUN GRUPO DE EDAD Y TIPO DE CENTRO, LUGAR DONDE SE INFORMO, SEMANAS DE GESTACION, MOTIVO DE LA INTERRUPCION, METODO EMPLEADO EN LA INTERVENCION.

1997. EXTRANJERO

	TOTAL	<u>Edad</u>							
		<15 años	15-19 años	20-24 años	25-29 años	30-34 años	35-39 años	40-44 años	>44 años
TOTAL I.V.E.	725	9	198	184	127	97	68	37	5
<u>Tipo de centro</u>									
HOSPITALARIO	71	2	13	18	14	10	7	6	1
Público	0	0	0	0	0	0	0	0	0
Privado	71	2	13	18	14	10	7	6	1
EXTRAHOSPITALARIO	654	7	185	166	113	87	61	31	4
Público	0	0	0	0	0	0	0	0	0
Privado	654	7	185	166	113	87	61	31	4
<u>Lugar de información</u>									
Centro Sanitario Público	179	2	76	38	28	15	16	3	1
Centro Sanitario Privado	181	3	36	49	32	31	11	17	2
Otros	365	4	86	97	67	51	41	17	2
No consta	0	0	0	0	0	0	0	0	0
<u>Semanas de gestación</u>									
8 ó menos semanas	220	1	22	68	43	40	23	20	3
9-12 semanas	117	1	25	32	27	15	12	5	0
13-16 semanas	144	2	61	24	26	13	13	5	0
17-20 semanas	196	4	75	46	24	24	15	6	2
21 ó más semanas	48	1	15	14	7	5	5	1	0
No consta	0	0	0	0	0	0	0	0	0
<u>Motivo interrupción</u>									
Salud materna	721	9	198	184	126	97	67	35	5
Riesgo fetal	3	0	0	0	0	0	1	2	0
Violación	1	0	0	0	1	0	0	0	0
Varios motivos	0	0	0	0	0	0	0	0	0
No consta	0	0	0	0	0	0	0	0	0
<u>Método intervención</u>									
Aspiración	367	2	55	107	75	61	39	25	3
Dilatación	298	5	130	60	42	29	24	7	1
Legrado	58	2	13	15	10	7	5	5	1
Abortivos orales	0	0	0	0	0	0	0	0	0
Inyección intravenosa	2	0	0	2	0	0	0	0	0
Inyección intrauterina	0	0	0	0	0	0	0	0	0
Histerotomía	0	0	0	0	0	0	0	0	0
Histerectomía	0	0	0	0	0	0	0	0	0
No consta	0	0	0	0	0	0	0	0	0

TABLA CA.3. I.V.E. NUMERO SEGUN NIVEL DE INSTRUCCION Y SITUACION LABORAL DE LA MUJER, SITUACION LABORAL DE LA PAREJA O SUSTENTADOR PRINCIPAL, UTILIZACION DE CENTRO DE PLANIFICACION FAMILIAR.

1997. EXTRANJERO

	TOTAL	Nivel de instrucción							No Clasificables	No consta
		Analfabeta	Sin estudios	1º grado	2º grado		3º grado			
					1º ciclo	2º ciclo	Escuela	Facultad		
TOTAL I.V.E.	725	0	8	102	235	230	63	73	11	3
<u>Situación laboral mujer</u>										
Empresaria emplea	5	0	0	0	2	2	1	0	0	0
Empresaria no emplea	18	0	0	1	8	6	0	2	1	0
Trabaja a sueldo	332	0	4	39	96	101	39	45	6	2
Pensionista	3	0	0	0	1	2	0	0	0	0
Estudiante	219	0	1	28	80	78	12	17	2	1
Parada	90	0	1	19	34	24	6	6	0	0
Sus labores	52	0	2	13	12	17	5	2	1	0
Otros	5	0	0	2	2	0	0	0	1	0
No consta	1	0	0	0	0	0	0	1	0	0
<u>Situación laboral pareja o sustentador principal</u>										
No existe	58	0	0	6	14	19	6	11	2	0
Empresario emplea	18	0	1	0	6	7	0	4	0	0
Empresario no emplea	25	0	0	2	9	5	0	9	0	0
Trabaja a sueldo	486	0	5	76	167	147	45	39	5	2
Pensionista	14	0	0	1	2	10	0	1	0	0
Estudiante	9	0	0	1	2	4	0	2	0	0
Parado/a	25	0	0	7	9	7	1	1	0	0
Sus labores	4	0	0	1	3	0	0	0	0	0
Otros	3	0	0	0	1	2	0	0	0	0
No consta	83	0	2	8	22	29	11	6	4	1
<u>Utilización C.P.F.</u>										
Si. Público	81	0	0	15	21	29	5	11	0	0
Si. Privado	204	0	1	28	64	61	21	25	3	1
Si. Otros	16	0	0	2	3	4	3	1	3	0
No	419	0	6	57	147	135	32	35	5	2
No consta	5	0	1	0	0	1	2	1	0	0

TABLA CA.4. I.V.E. NUMERO SEGUN NIVEL DE INSTRUCCION Y LUGAR DONDE SE INFORMO, SEMANAS DE GESTACION, MOTIVO DE LA INTERRUPCION.

1997. EXTRANJERO

	TOTAL	<u>Nivel de instrucción</u>								No Consta
		Analfabeta	Sin estudios	1º grado	2º grado		3º grado		Clasificables	
					1º ciclo	2º ciclo	Escuela	Facultad		
TOTAL I.V.E.	725	0	8	102	235	230	63	73	11	3
<u>Lugar de información</u>										
C. S. Público	179	0	2	35	72	55	12	3	0	0
C. S. Privado	181	0	4	27	57	53	16	17	5	2
Otros	365	0	2	40	106	122	35	53	6	1
No consta	0	0	0	0	0	0	0	0	0	0
<u>Semanas de gestación</u>										
8 ó menos semanas	220	0	3	26	53	63	23	47	3	2
9–12 semanas	117	0	0	14	27	52	8	15	1	0
13–16 semanas	144	0	2	24	60	39	11	4	4	0
17–20 semanas	196	0	2	28	75	65	18	4	3	1
21 ó más semanas	48	0	1	10	20	11	3	3	0	0
No consta	0	0	0	0	0	0	0	0	0	0
<u>Motivo interrupción</u>										
Salud materna	721	0	8	102	234	229	61	73	11	3
Riesgo fetal	3	0	0	0	1	0	2	0	0	0
Violación	1	0	0	0	0	1	0	0	0	0
Varios motivos	0	0	0	0	0	0	0	0	0	0
No consta	0	0	0	0	0	0	0	0	0	0

TABLA CA.5. I.V.E. NUMERO SEGUN TIPO DE CENTRO Y SEMANAS DE GESTACION, MOTIVO DE LA INTERRUPCION, METODO EMPLEADO EN LA INTERVENCION, NOCHES DE ESTANCIA.

1997. EXTRANJERO

	TOTAL	<u>Tipo de centro</u>					
		----- HOSPITALARIO -----			----- EXTRAHOSPITALARIO -----		
		Total	Público	Privado	Total	Público	Privado
TOTAL I.V.E.	725	71	0	71	654	0	654
<u>Semanas de gestación</u>							
8 ó menos semanas	220	5	0	5	215	0	215
9-12 semanas	117	5	0	5	112	0	112
13-16 semanas	144	8	0	8	136	0	136
17-20 semanas	196	39	0	39	157	0	157
21 ó más semanas	48	14	0	14	34	0	34
No consta	0	0	0	0	0	0	0
<u>Motivo interrupción</u>							
Salud materna	721	69	0	69	652	0	652
Riesgo fetal	3	2	0	2	1	0	1
Violación	1	0	0	0	1	0	1
Varios motivos	0	0	0	0	0	0	0
No consta	0	0	0	0	0	0	0
<u>Método intervención</u>							
Aspiración	367	10	0	10	357	0	357
Dilatación	298	1	0	1	297	0	297
Legrado	58	58	0	58	0	0	0
Abortivos orales	0	0	0	0	0	0	0
Inyección intravenosa	2	2	0	2	0	0	0
Inyección intrauterina	0	0	0	0	0	0	0
Histerotomía	0	0	0	0	0	0	0
Histerectomía	0	0	0	0	0	0	0
No consta	0	0	0	0	0	0	0
<u>Noches de estancia</u>							
Ninguna	715	62	0	62	653	0	653
Una	9	9	0	9	0	0	0
Dos	0	0	0	0	0	0	0
Tres	0	0	0	0	0	0	0
Cuatro	0	0	0	0	0	0	0
Cinco	0	0	0	0	0	0	0
Seis	0	0	0	0	0	0	0
Siete o más	0	0	0	0	0	0	0
No consta	1	0	0	0	1	0	1

NO CONSTA RESIDENCIA

TABLA CA.1. I.V.E. NUMERO SEGUN GRUPO DE EDAD Y ESTADO CIVIL, NIVEL DE INSTRUCCION, TIPO DE HABITAT, NUMERO DE HIJOS QUE VIVEN EN LA ACTUALIDAD, NUMERO DE ABORTOS VOLUNTARIOS ANTERIORES AL ACTUAL, UTILIZACION DE CENTRO DIRECTIVO DE PLANIFICACION FAMILIAR.

1997. NO CONSTA

	TOTAL	<u>Edad</u>							
		<15 años	15-19 años	20-24 años	25-29 años	30-34 años	35-39 años	40-44 años	>44 años
TOTAL I.V.E.	35	0	1	9	6	13	6	0	0
<u>Estado civil</u>									
Soltera	22	0	1	9	6	5	1	0	0
Casada	8	0	0	0	0	4	4	0	0
Viuda	2	0	0	0	0	2	0	0	0
Divorciada	0	0	0	0	0	0	0	0	0
Separada	2	0	0	0	0	1	1	0	0
No consta	1	0	0	0	0	1	0	0	0
<u>Nivel de instrucción</u>									
Analfabeta	0	0	0	0	0	0	0	0	0
Sin estudios	0	0	0	0	0	0	0	0	0
1º grado	5	0	0	2	1	0	2	0	0
2º grado, 1º ciclo	13	0	1	5	2	5	0	0	0
2º grado, 2º ciclo	7	0	0	2	1	2	2	0	0
3º grado (Escuela)	4	0	0	0	1	3	0	0	0
3º grado (Facultad)	5	0	0	0	1	3	1	0	0
No clasificables	0	0	0	0	0	0	0	0	0
No consta	1	0	0	0	0	0	1	0	0
<u>Tipo de habitat</u>									
10.000 y menos	0	0	0	0	0	0	0	0	0
10.001 - 50.000 (exc. cap.)	0	0	0	0	0	0	0	0	0
50.001 - 500.000 (inc. cap.)	0	0	0	0	0	0	0	0	0
500.001 y más	0	0	0	0	0	0	0	0	0
No consta	35	0	1	9	6	13	6	0	0
<u>Nº hijos vivos actualmente</u>									
Ninguno	21	0	1	7	6	6	1	0	0
Uno	7	0	0	2	0	3	2	0	0
Dos	3	0	0	0	0	2	1	0	0
Tres	4	0	0	0	0	2	2	0	0
Cuatro	0	0	0	0	0	0	0	0	0
Cinco o más	0	0	0	0	0	0	0	0	0
No consta	0	0	0	0	0	0	0	0	0
<u>Nº abortos voluntarios anteriores</u>									
Ninguno	28	0	1	7	5	11	4	0	0
Uno	4	0	0	1	1	2	0	0	0
Dos	2	0	0	0	0	0	2	0	0
Tres	1	0	0	1	0	0	0	0	0
Cuatro	0	0	0	0	0	0	0	0	0
Cinco o más	0	0	0	0	0	0	0	0	0
No consta	0	0	0	0	0	0	0	0	0
<u>Utilización C.P.F.</u>									
Sí. Público	8	0	0	3	0	3	2	0	0
Sí. Privado	4	0	0	0	2	2	0	0	0
Sí. Otros	0	0	0	0	0	0	0	0	0
No	21	0	1	6	4	7	3	0	0
No consta	2	0	0	0	0	1	1	0	0

TABLA CA.2. I.V.E. NUMERO SEGUN GRUPO DE EDAD Y TIPO DE CENTRO, LUGAR DONDE SE INFORMO, SEMANAS DE GESTACION, MOTIVO DE LA INTERRUPCION, METODO EMPLEADO EN LA INTERVENCION.

1997. NO CONSTA

	TOTAL	<u>Edad</u>							
		<15 años	15-19 años	20-24 años	25-29 años	30-34 años	35-39 años	40-44 años	>44 años
TOTAL I.V.E.	35	0	1	9	6	13	6	0	0
<u>Tipo de centro</u>									
HOSPITALARIO	8	0	0	0	2	4	2	0	0
Público	5	0	0	0	0	3	2	0	0
Privado	3	0	0	0	2	1	0	0	0
EXTRAHOSPITALARIO	27	0	1	9	4	9	4	0	0
Público	0	0	0	0	0	0	0	0	0
Privado	27	0	1	9	4	9	4	0	0
<u>Lugar de información</u>									
Centro Sanitario Público	10	0	0	3	2	3	2	0	0
Centro Sanitario Privado	9	0	0	0	3	5	1	0	0
Otros	15	0	1	6	1	5	2	0	0
No consta	1	0	0	0	0	0	1	0	0
<u>Semanas de gestación</u>									
8 ó menos semanas	19	0	1	7	3	5	3	0	0
9-12 semanas	8	0	0	2	1	4	1	0	0
13-16 semanas	0	0	0	0	0	0	0	0	0
17-20 semanas	3	0	0	0	1	2	0	0	0
21 ó más semanas	2	0	0	0	1	0	1	0	0
No consta	3	0	0	0	0	2	1	0	0
<u>Motivo interrupción</u>									
Salud materna	32	0	1	9	6	11	5	0	0
Riesgo fetal	3	0	0	0	0	2	1	0	0
Violación	0	0	0	0	0	0	0	0	0
Varios motivos	0	0	0	0	0	0	0	0	0
No consta	0	0	0	0	0	0	0	0	0
<u>Método intervención</u>									
Aspiración	23	0	1	8	2	8	4	0	0
Dilatación	0	0	0	0	0	0	0	0	0
Legrado	11	0	0	1	4	5	1	0	0
Abortivos orales	0	0	0	0	0	0	0	0	0
Inyección intravenosa	1	0	0	0	0	0	1	0	0
Inyección intrauterina	0	0	0	0	0	0	0	0	0
Histerotomía	0	0	0	0	0	0	0	0	0
Histerectomía	0	0	0	0	0	0	0	0	0
No consta	0	0	0	0	0	0	0	0	0

TABLA CA.3. I.V.E. NUMERO SEGUN NIVEL DE INSTRUCCION Y SITUACION LABORAL DE LA MUJER, SITUACION LABORAL DE LA PAREJA O SUSTENTADOR PRINCIPAL, UTILIZACION DE CENTRO DE PLANIFICACION FAMILIAR.

1997. NO CONSTA

	<u>Nivel de instrucción</u>									
	TOTAL	Analfabeta	Sin estudios	1º grado	--- 2º grado --- 1º ciclo 2º ciclo	--- 3º grado --- Escuela Facultad	No Clasificables	No consta		
TOTAL I.V.E.	35	0	0	5	13	7	4	5	0	1
<u>Situación laboral mujer</u>										
Empresaria emplea	0	0	0	0	0	0	0	0	0	0
Empresaria no emplea	2	0	0	0	1	0	1	0	0	0
Trabaja a sueldo	14	0	0	0	3	4	3	4	0	0
Pensionista	0	0	0	0	0	0	0	0	0	0
Estudiante	2	0	0	0	0	1	0	1	0	0
Parada	4	0	0	1	2	1	0	0	0	0
Sus labores	6	0	0	3	3	0	0	0	0	0
Otros	6	0	0	1	4	1	0	0	0	0
No consta	1	0	0	0	0	0	0	0	0	1
<u>Situación laboral pareja o sustentador principal</u>										
No existe	4	0	0	0	3	0	1	0	0	0
Empresario emplea	1	0	0	0	1	0	0	0	0	0
Empresario no emplea	0	0	0	0	0	0	0	0	0	0
Trabaja a sueldo	14	0	0	1	6	3	1	3	0	0
Pensionista	1	0	0	1	0	0	0	0	0	0
Estudiante	0	0	0	0	0	0	0	0	0	0
Parado/a	3	0	0	1	2	0	0	0	0	0
Sus labores	0	0	0	0	0	0	0	0	0	0
Otros	1	0	0	1	0	0	0	0	0	0
No consta	11	0	0	1	1	4	2	2	0	1
<u>Utilización C.P.F.</u>										
Sí. Público	8	0	0	3	4	0	0	1	0	0
Sí. Privado	4	0	0	0	0	2	1	1	0	0
Sí. Otros	0	0	0	0	0	0	0	0	0	0
No	21	0	0	2	9	5	2	3	0	0
No consta	2	0	0	0	0	0	1	0	0	1

TABLA CA.4. I.V.E. NUMERO SEGUN NIVEL DE INSTRUCCION Y LUGAR DONDE SE INFORMO, SEMANAS DE GESTACION, MOTIVO DE LA INTERRUPCION.

1997. NO CONSTA

	<u>Nivel de instrucción</u>									No Consta
	TOTAL	Analfabeta	Sin estudios	1º grado	2º grado		3º grado		No Clasificables	
					1º ciclo	2º ciclo	Escuela	Facultad		
TOTAL I.V.E.	35	0	0	5	13	7	4	5	0	1
<u>Lugar de información</u>										
C. S. Público	10	0	0	5	2	0	2	1	0	0
C. S. Privado	9	0	0	0	1	3	2	3	0	0
Otros	15	0	0	0	10	4	0	1	0	0
No consta	1	0	0	0	0	0	0	0	0	1
<u>Semanas de gestación</u>										
8 ó menos semanas	19	0	0	4	9	3	2	1	0	0
9-12 semanas	8	0	0	1	4	2	1	0	0	0
13-16 semanas	0	0	0	0	0	0	0	0	0	0
17-20 semanas	3	0	0	0	0	1	0	2	0	0
21 ó más semanas	2	0	0	0	0	1	0	1	0	0
No consta	3	0	0	0	0	0	1	1	0	1
<u>Motivo interrupción</u>										
Salud materna	32	0	0	5	13	7	3	3	0	1
Riesgo fetal	3	0	0	0	0	0	1	2	0	0
Violación	0	0	0	0	0	0	0	0	0	0
Varios motivos	0	0	0	0	0	0	0	0	0	0
No consta	0	0	0	0	0	0	0	0	0	0

TABLA CA.5. I.V.E. NUMERO SEGUN TIPO DE CENTRO Y SEMANAS DE GESTACION, MOTIVO DE LA INTERRUPCION, METODO EMPLEADO EN LA INTERVENCION, NOCHES DE ESTANCIA.

1997. NO CONSTA

	<u>Tipo de centro</u>						
	TOTAL	----- HOSPITALARIO -----			--- EXTRAHOSPITALARIO ---		
		Total	Público	Privado	Total	Público	Privado
TOTAL I.V.E.	35	8	5	3	27	0	27
<u>Semanas de gestación</u>							
8 ó menos semanas	19	0	0	0	19	0	19
9–12 semanas	8	0	0	0	8	0	8
13–16 semanas	0	0	0	0	0	0	0
17–20 semanas	3	3	1	2	0	0	0
21 ó más semanas	2	2	1	1	0	0	0
No consta	3	3	3	0	0	0	0
<u>Motivo interrupción</u>							
Salud materna	32	5	2	3	27	0	27
Riesgo fetal	3	3	3	0	0	0	0
Violación	0	0	0	0	0	0	0
Varios motivos	0	0	0	0	0	0	0
No consta	0	0	0	0	0	0	0
<u>Método intervención</u>							
Aspiración	23	0	0	0	23	0	23
Dilatación	0	0	0	0	0	0	0
Legrado	11	7	4	3	4	0	4
Abortivos orales	0	0	0	0	0	0	0
Inyección intravenosa	1	1	1	0	0	0	0
Inyección intrauterina	0	0	0	0	0	0	0
Histerotomía	0	0	0	0	0	0	0
Histerectomía	0	0	0	0	0	0	0
No consta	0	0	0	0	0	0	0
<u>Noches de estancia</u>							
Ninguna	31	4	1	3	27	0	27
Una	1	1	1	0	0	0	0
Dos	3	3	3	0	0	0	0
Tres	0	0	0	0	0	0	0
Cuatro	0	0	0	0	0	0	0
Cinco	0	0	0	0	0	0	0
Seis	0	0	0	0	0	0	0
Siete o más	0	0	0	0	0	0	0
No consta	0	0	0	0	0	0	0

TABLAS DE COLECTIVOS ESPECIALES

TABLA CE.1. I.V.E. EN MUJERES MENORES DE 20 AÑOS. NUMERO SEGUN TIPO DE HABITAT Y UTILIZACION DE CENTRO DE PLANIFICACION FAMILIAR, LUGAR DONDE SE INFORMO, SEMANAS DE GESTACION, MOTIVO DE LA INTERRUPCION.

1997. TOTAL NACIONAL

	TOTAL	Tipo de habitat				
		10.000 y menos	10.001-50.000 (exc.cap.)	50.001-500.000 (inc. cap.)	500.001 y más	No consta
TOTAL I.V.E.	7.189	925	1.450	3.009	1.509	296
<u>Utilización C.P.F.</u>						
Sí. Público	1.061	105	200	498	232	26
Sí. Privado	418	48	93	184	56	37
Sí. Otros	340	37	72	141	82	8
No	5.336	734	1.076	2.173	1.130	223
No consta	34	1	9	13	9	2
<u>Lugar de información</u>						
Centro Sanitario Público	2.439	254	531	1.019	536	99
Centro Sanitario Privado	1.004	150	237	349	202	66
Otros	3.737	519	681	1.636	770	131
No consta	9	2	1	5	1	0
<u>Semanas de gestación</u>						
8 ó menos semanas	4.140	555	861	1.812	851	61
9-12 semanas	2.305	296	483	965	514	47
13-16 semanas	405	45	70	129	83	78
17-20 semanas	257	22	19	80	43	93
21 ó más semanas	78	5	17	23	16	17
No consta	4	2	0	0	2	0
<u>Motivo interrupción</u>						
Salud materna	7.167	923	1.445	2.995	1.508	296
Riesgo fetal	11	1	2	8	0	0
Violación	4	0	1	3	0	0
Varios motivos	2	1	1	0	0	0
No consta	5	0	1	3	1	0

TABLA CE.2. I.V.E. EN MUJERES MENORES DE 20 AÑOS. NUMERO SEGUN PROVINCIA DE RESIDENCIA Y EDAD.

1997. TOTAL NACIONAL

	TOTAL	Edad									
		10 años	11 años	12 años	13 años	14 años	15 años	16 años	17 años	18 años	19 años
TOTAL	7.189	0	0	1	19	95	325	737	1.202	2.221	2.529
ANDALUCIA	1.272	0	0	0	8	15	61	126	239	394	429
Almería	119	0	0	0	1	3	5	16	29	31	34
Cádiz	232	0	0	0	1	3	15	23	43	74	73
Córdoba	70	0	0	0	2	3	3	4	18	18	22
Granada	227	0	0	0	1	3	6	19	38	70	90
Huelva	55	0	0	0	1	1	1	8	10	18	16
Jaén	66	0	0	0	1	0	4	7	10	28	16
Málaga	332	0	0	0	0	1	16	38	61	102	114
Sevilla	171	0	0	0	1	1	11	11	30	53	64
ARAGON	183	0	0	0	0	3	5	13	37	58	69
Huesca	34	0	0	0	0	0	1	1	6	10	16
Teruel	18	0	0	0	0	0	0	2	4	7	5
Zaragoza	131	0	0	0	0	3	4	10	27	39	48
ASTURIAS	227	0	0	0	1	1	6	14	32	70	103
BALEARES	200	0	0	0	2	5	15	27	28	64	59
CANARIAS	396	0	0	0	0	15	34	74	81	95	97
Las Palmas	237	0	0	0	0	8	21	43	55	59	51
S.C. Tenerife	159	0	0	0	0	7	13	31	26	36	46
CANTABRIA	58	0	0	0	0	0	2	5	8	16	27
CASTILLA-LA MANCHA	201	0	0	0	0	0	7	15	33	75	71
Albacete	45	0	0	0	0	0	0	3	11	13	18
Ciudad Real	55	0	0	0	0	0	4	5	8	20	18
Cuenca	20	0	0	0	0	0	0	2	3	10	5
Guadalajara	15	0	0	0	0	0	1	3	4	4	3
Toledo	66	0	0	0	0	0	2	2	7	28	27
CASTILLA Y LEON	317	0	0	0	1	1	6	19	49	100	141
Ávila	14	0	0	0	0	0	0	0	4	7	3
Burgos	41	0	0	0	0	1	0	3	2	15	20
León	43	0	0	0	0	0	0	4	7	12	20
Palencia	24	0	0	0	0	0	1	1	3	9	10
Salamanca	40	0	0	0	1	0	0	5	4	9	21
Segovia	20	0	0	0	0	0	1	1	4	4	10
Soria	9	0	0	0	0	0	0	0	1	3	5
Valladolid	98	0	0	0	0	0	3	1	21	32	41
Zamora	28	0	0	0	0	0	1	4	3	9	11
CATALUÑA	1.517	0	0	0	1	13	62	155	263	501	522
Barcelona	1.208	0	0	0	0	9	52	122	210	399	416
Girona	143	0	0	0	1	0	1	13	32	43	53
Lleida	65	0	0	0	0	1	4	6	10	19	25
Tarragona	101	0	0	0	0	3	5	14	11	40	28
COMUNIDAD VALENCIANA	723	0	0	0	0	11	33	77	130	229	243
Alicante	303	0	0	0	0	8	10	39	59	91	96
Castellón	74	0	0	0	0	0	8	7	9	26	24
Valencia	346	0	0	0	0	3	15	31	62	112	123
EXTREMADURA	139	0	0	0	0	2	10	16	27	40	44
Badajoz	80	0	0	0	0	1	7	12	15	20	25
Cáceres	59	0	0	0	0	1	3	4	12	20	19
GALICIA	379	0	0	0	2	7	19	40	88	99	124
A Coruña	152	0	0	0	1	3	8	15	39	39	47
Lugo	32	0	0	0	0	1	1	3	5	11	11
Ourense	36	0	0	0	0	1	2	4	4	10	15
Pontevedra	159	0	0	0	1	2	8	18	40	39	51
MADRID	936	0	0	0	1	11	21	91	133	281	398
MURCIA	178	0	0	0	1	2	6	14	32	55	68
NAVARRA	35	0	0	1	0	0	1	0	7	11	15
PAIS VASCO	170	0	0	0	0	1	8	12	21	69	59
Alava	6	0	0	0	0	0	0	0	3	3	0
Guipúzcoa	69	0	0	0	0	0	4	8	3	29	25
Vizcaya	95	0	0	0	0	1	4	4	15	37	34
LA RIOJA	32	0	0	0	0	0	1	4	4	11	12
CEUTA	10	0	0	0	0	0	0	0	1	4	5
MELILLA	8	0	0	0	0	1	0	2	0	2	3
EXTRANJERO	207	0	0	0	2	7	28	33	49	49	39
NO CONSTA	1	0	0	0	0	0	0	0	0	0	1

TABLA CE.3. I.V.E. EN MUJERES MENORES DE 20 AÑOS. NUMERO SEGUN PROVINCIA DE RESIDENCIA Y UTILIZACION DE CENTRO DE PLANIFICACION FAMILIAR.

1997. TOTAL NACIONAL

	TOTAL	Utilización C.P.F.				
		Sí Público	Sí Privado	Sí Otros	No _____	No consta
TOTAL	7.189	1.061	418	340	5.336	34
ANDALUCIA	1.272	225	21	157	857	12
Almería	119	13	2	4	97	3
Cádiz	232	111	2	20	96	3
Córdoba	70	3	2	2	63	0
Granada	227	20	3	8	196	0
Huelva	55	2	1	43	9	0
Jaén	66	3	1	1	60	1
Málaga	332	57	4	78	190	3
Sevilla	171	16	6	1	146	2
ARAGON	183	81	9	2	89	2
Huesca	34	9	3	1	21	0
Teruel	18	10	2	0	6	0
Zaragoza	131	62	4	1	62	2
ASTURIAS	227	32	13	3	178	1
BALEARES	200	12	105	38	44	1
CANARIAS	396	26	63	1	306	0
Las Palmas	237	15	32	1	189	0
S.C. Tenerife	159	11	31	0	117	0
CANTABRIA	58	17	1	0	39	1
CASTILLA-LA MANCHA	201	10	5	5	180	1
Albacete	45	3	2	0	40	0
Ciudad Real	55	1	1	0	53	0
Cuenca	20	1	1	0	17	1
Guadalajara	15	0	0	2	13	0
Toledo	66	5	1	3	57	0
CASTILLA Y LEON	317	21	11	3	280	2
Avila	14	2	0	0	12	0
Burgos	41	2	0	2	37	0
León	43	6	7	0	29	1
Palencia	24	1	0	0	23	0
Salamanca	40	2	1	1	35	1
Segovia	20	2	0	0	18	0
Soria	9	1	1	0	7	0
Valladolid	98	2	2	0	94	0
Zamora	28	3	0	0	25	0
CATALUÑA	1.517	204	76	33	1.204	0
Barcelona	1.208	176	58	23	951	0
Girona	143	11	14	6	112	0
Lleida	65	3	1	1	60	0
Tarragona	101	14	3	3	81	0
COMUNIDAD VALENCIANA	723	186	24	19	491	3
Alicante	303	141	6	1	155	0
Castellón	74	14	1	9	49	1
Valencia	346	31	17	9	287	2
EXTREMADURA	139	18	3	2	116	0
Badajoz	80	8	3	1	68	0
Cáceres	59	10	0	1	48	0
GALICIA	379	69	21	30	258	1
A Coruña	152	30	7	16	99	0
Lugo	32	7	4	4	17	0
Ourense	36	6	3	0	27	0
Pontevedra	159	26	7	10	115	1
MADRID	936	87	29	36	776	8
MURCIA	178	15	1	1	161	0
NAVARRA	35	14	0	0	21	0
PAIS VASCO	170	20	7	4	138	1
Alava	6	0	1	0	5	0
Guipúzcoa	69	4	2	1	62	0
Vizcaya	95	16	4	3	71	1
LA RIOJA	32	8	2	0	22	0
CEUTA	10	0	0	1	9	0
MELILLA	8	0	0	4	4	0
EXTRANJERO	207	16	27	1	162	1
NO CONSTA	1	0	0	0	1	0

TABLA CE.4. I.V.E. EN MUJERES MENORES DE 20 AÑOS. NUMERO SEGUN PROVINCIA DE RESIDENCIA Y LUGAR DONDE SE INFORMO.

1997. TOTAL NACIONAL

	TOTAL	<u>Lugar de información</u>			No consta
		Centro Sanitario Público	Centro Sanitario Privado	Otros	
TOTAL	7.189	2.439	1.004	3.737	9
ANDALUCIA	1.272	525	64	682	1
Almería	119	30	10	79	0
Cádiz	232	131	11	89	1
Córdoba	70	20	6	44	0
Granada	227	69	7	151	0
Huelva	55	23	2	30	0
Jaén	66	9	2	55	0
Málaga	332	174	9	149	0
Sevilla	171	69	17	85	0
ARAGON	183	23	86	74	0
Huesca	34	0	13	21	0
Teruel	18	1	13	4	0
Zaragoza	131	22	60	49	0
ASTURIAS	227	22	29	176	0
BALEARES	200	20	121	59	0
CANARIAS	396	29	88	279	0
Las Palmas	237	22	52	163	0
S.C. Tenerife	159	7	36	116	0
CANTABRIA	58	14	4	40	0
CASTILLA-LA MANCHA	201	17	23	160	1
Albacete	45	4	6	35	0
Ciudad Real	55	4	10	41	0
Cuenca	20	1	4	15	0
Guadalajara	15	0	0	15	0
Toledo	66	8	3	54	1
CASTILLA Y LEON	317	61	29	227	0
Avila	14	2	1	11	0
Burgos	41	16	2	23	0
León	43	5	8	30	0
Palencia	24	4	0	20	0
Salamanca	40	15	5	20	0
Segovia	20	1	1	18	0
Soria	9	2	1	6	0
Valladolid	98	13	8	77	0
Zamora	28	3	3	22	0
CATALUÑA	1.517	658	206	653	0
Barcelona	1.208	554	140	514	0
Girona	143	49	34	60	0
Lleida	65	26	13	26	0
Tarragona	101	29	19	53	0
COMUNIDAD VALENCIANA	723	406	71	244	2
Alicante	303	222	16	65	0
Castellón	74	36	8	29	1
Valencia	346	148	47	150	1
EXTREMADURA	139	33	12	93	1
Badajoz	80	18	3	59	0
Cáceres	59	15	9	34	1
GALICIA	379	159	87	133	0
A Coruña	152	79	37	36	0
Lugo	32	9	13	10	0
Ourense	36	25	6	5	0
Pontevedra	159	46	31	82	0
MADRID	936	191	83	660	2
MURCIA	178	85	18	74	1
NAVARRA	35	23	7	5	0
PAIS VASCO	170	87	22	61	0
Alava	6	1	1	4	0
Guipúzcoa	69	44	16	9	0
Vizcaya	95	42	5	48	0
LA RIOJA	32	8	14	10	0
CEUTA	10	0	0	10	0
MELILLA	8	0	1	6	1
EXTRANJERO	207	78	39	90	0
NO CONSTA	1	0	0	1	0

TABLA CE.5. I.V.E. EN MUJERES MENORES DE 20 AÑOS. NUMERO SEGUN PROVINCIA DE RESIDENCIA Y SEMANAS DE GESTACION

1997. TOTAL NACIONAL

	<u>Semanas de gestación</u>						
	<u>TOTAL</u>	<u>8 ó menos semanas</u>	<u>9-12 semanas</u>	<u>13-16 semanas</u>	<u>17-20 semanas</u>	<u>21 ó más semanas</u>	<u>No consta</u>
TOTAL	7.189	4.140	2.305	405	257	78	4
ANDALUCIA	1.272	786	398	44	32	12	0
Almería	119	67	44	3	5	0	0
Cádiz	232	142	76	3	8	3	0
Córdoba	70	43	22	2	2	1	0
Granada	227	146	60	15	5	1	0
Huelva	55	42	10	0	2	1	0
Jaén	66	42	21	2	0	1	0
Málaga	332	196	113	18	3	2	0
Sevilla	171	108	52	1	7	3	0
ARAGON	183	110	59	7	4	3	0
Huesca	34	21	12	0	1	0	0
Teruel	18	11	4	3	0	0	0
Zaragoza	131	78	43	4	3	3	0
ASTURIAS	227	156	55	12	4	0	0
BALEARES	200	125	59	7	8	1	0
CANARIAS	306	244	125	14	10	3	0
Las Palmas	237	150	73	8	5	1	0
S.C. Tenerife	159	94	52	6	5	2	0
CANTABRIA	58	31	22	2	3	0	0
CASTILLA-LA MANCHA	201	120	52	17	9	2	1
Albacete	45	32	8	2	3	0	0
Ciudad Real	55	29	16	6	2	2	0
Cuenca	20	8	8	3	1	0	0
Guadalajara	15	8	5	1	1	0	0
Toledo	66	43	15	5	2	0	1
CASTILLA Y LEON	317	188	101	16	10	2	0
Avila	14	10	2	1	0	1	0
Burgos	41	24	13	3	1	0	0
León	43	23	10	4	5	1	0
Palencia	24	12	12	0	0	0	0
Salamanca	40	21	17	2	0	0	0
Segovia	20	13	5	1	1	0	0
Soria	9	4	3	1	1	0	0
Valladolid	98	65	29	2	2	0	0
Zamora	28	16	10	2	0	0	0
CATALUÑA	1.517	898	529	56	28	6	0
Barcelona	1.208	724	414	41	23	6	0
Girona	143	80	55	6	2	0	0
Lleida	65	30	29	4	2	0	0
Tarragona	101	64	31	5	1	0	0
COMUNIDAD VALENCIANA	723	445	224	29	16	9	0
Alicante	303	197	88	9	6	3	0
Castellón	74	44	24	3	3	0	0
Valencia	346	204	112	17	7	6	0
EXTREMADURA	139	95	35	5	4	0	0
Badajoz	80	60	17	2	1	0	0
Cáceres	59	35	18	3	3	0	0
GALICIA	379	197	122	42	15	3	0
A Coruña	152	74	50	20	6	2	0
Lugo	32	16	12	2	2	0	0
Ourense	36	21	7	6	1	1	0
Pontevedra	159	86	53	14	6	0	0
MADRID	936	485	334	71	28	15	3
MURCIA	178	89	71	11	3	4	0
NAVARRA	35	17	10	4	4	0	0
PAIS VASCO	170	98	69	2	0	1	0
Alava	6	2	3	1	0	0	0
Guipúzcoa	69	40	28	1	0	0	0
Vizcaya	95	56	38	0	0	1	0
LA RIOJA	32	25	4	2	0	1	0
CEUTA	10	4	5	1	0	0	0
MELILLA	8	3	5	0	0	0	0
EXTRANJERO	207	23	26	63	79	16	0
NO CONSTA	1	1	0	0	0	0	0

ANEXOS

ANEXO I
LEGISLACIÓN

LEGISLACIÓN APLICABLE A LAS I.V.E.*

- **LEY ORGANICA** 9/1985, de 5 de julio, de Reforma del artículo 417 bis del Código Penal. (B.O.E. de 12 de julio de 1985).

- **ORDEN** de 31 de julio de 1985 sobre la práctica del aborto en Centros o Establecimientos Sanitarios. (B.O.E. de 2 de agosto de 1985).

- **ORDEN** de 16 de junio de 1986 sobre Estadística e Información Epidemiológica de las interrupciones voluntarias del embarazo realizadas conforme a la Ley Orgánica 9/1985, de 5 de julio. (B.O.E. de 3 de julio de 1986).

- **REAL DECRETO** 2409/1986, de 21 de noviembre, sobre Centros Acreditados y Dictámenes Preceptivos para la práctica legal de la interrupción voluntaria del embarazo. (B.O.E. de 24 de noviembre de 1986).

- **RESOLUCION** de 15 de octubre de 1990, de la Subsecretaría, sobre Estadística e Información Epidemiológica de las interrupciones voluntarias del embarazo realizadas conforme a la Ley Orgánica 9/1985, de 5 de julio. (B.O.E. de 29 de octubre de 1990).

- **REAL DECRETO** 136/1993, de 29 de enero, por el que se aprueba el Plan Estadístico Nacional 1993/1996. (B.O.E. de 5 de marzo de 1993)**.

- **ORDEN** de 21 de julio de 1994 por la que se regulan los ficheros con datos de carácter personal gestionados por el Ministerio de Sanidad y Consumo. (B.O.E. de 27 de julio de 1994).

* Se incluye exclusivamente la legislación emitida a nivel estatal, algunas CC.AA. han elaborado legislación complementaria dentro de su ámbito competencial.

** Pendiente de aprobación el Plan Estadístico Nacional 1997/2000.

ANEXO II
CUESTIONARIO DE NOTIFICACIÓN



NOTIFICACION DE INTERRUPCION VOLUNTARIA DEL EMBARAZO

DE ACUERDO CON LA LEY ESTE IMPRESO ES ANONIMO Y CONFIDENCIAL
R D 2409/1986

TERIO DE SANIDAD Y CONSUMO

CUMPLIMENTAR ESTE CUESTIONARIO LEANSE POR FAVOR LAS DEFINICIONES EN MAYUSCULAS CON BOLIGRAFO SOBRE SUPERFICIE DURA ESCRIBIR EN ESPACIOS SOMBRADOS

LOS DATOS CONTENIDOS EN ESTE BOLETIN NO PODRAN SER HECHOS PUBLICOS DE FORMA INDIVIDUALIZADA EN NINGUN CASO. UNICAMENTE SERAN UTILIZADOS CON FINES SANITARIOS Y ESTADISTICOS

REGISTRO INTERNO SERO SERA EL QUE ASIGNE CADA CENTRO SANITARIO PARA POSIBILITAR LA DIFUSION DE INFORMACION

CODIGO DEL CENTRO 16

--	--	--	--	--	--

DATOS DE LA EMBARAZADA

FECHA DE NACIMIENTO	19 <table border="1" style="display: inline-table;"><tr><td> </td><td> </td><td> </td><td> </td></tr></table>					DIA	MES	AÑO	LUGAR DE RESIDENCIA	MUNICIPIO	27 <table border="1" style="display: inline-table;"><tr><td> </td><td> </td><td> </td><td> </td><td> </td><td> </td></tr></table>						
ESTADO CIVIL EN PAREJA	25	SI <input type="checkbox"/>	NO <input type="checkbox"/>		PROVINCIA	31 <table border="1" style="display: inline-table;"><tr><td> </td><td> </td><td> </td><td> </td><td> </td><td> </td></tr></table>											
ESTADO CIVIL	26	<input type="checkbox"/> SOLTERA	<input type="checkbox"/> CASADA	<input type="checkbox"/> VIUDA	<input type="checkbox"/> DIVORCIADA	<input type="checkbox"/> SEPARADA	CODIGO POSTAL	33 <table border="1" style="display: inline-table;"><tr><td> </td><td> </td><td> </td><td> </td><td> </td><td> </td></tr></table>									

CONDICION LABORAL (2)

PAREJA O SUSTENTADOR

NO EXISTE

PERSONA/O PROFESIONAL QUE EMPLEA PERSONAL

EMPRESARIA/O O PROFESIONAL QUE NO EMPLEA PERSONAL

PERSONA QUE TRABAJA A SUELDO, JORNAL, COMISION U OTRA CLASE CUALQUIERA DE REMUNERACION

ASISTENTE SOCIAL

ESTUDIANTE

EN BUSCA DE SU PRIMER EMPLEO

SIN LABORES

OTROS (3)

TIENE INGRESOS ECONOMICOS PROPIOS 41 SI NO

N° DE HIJOS QUE VIVEN EN LA ACTUALIDAD	42	FECHA DEL ULTIMO PARTO	44	DIA	MES	AÑO
N° DE ABORTOS VOLUNTARIOS ANTERIORES AL ACTUAL	50	FECHA DEL ULTIMO ABORTO VOLUNTARIO	52	DIA	MES	AÑO

¿HA ACUDIDO A UN SERVICIO O CENTRO SANITARIO PARA UTILIZACION O CONTROL DE METODOS ANTICONCEPTIVOS DURANTE LOS DOS ULTIMOS AÑOS?

SI

NO

1 PUBLICO

2 PRIVADO

3 OTROS

4

DATOS DE LA INTERVENCION

¿SE INFORMO POR 1ª VEZ POSIBILIDAD DE EMPIRAR ESTE EMBARAZO?	59	1 CENTRO SANITARIO PUBLICO	2 CENTRO SANITARIO PRIVADO	3 OTROS	SEMANAS DE GESTACION EN EL MOMENTO DE LA INTERVENCION ESTIMADAS POR EL MEDICO	60
					FECHA DE INGRESO	62
					FECHA DE LA INTERVENCION	68
					FECHA DE ALTA	74

CAUSA DE LA INTERRUPCION DEL EMBARAZO	80	1 PELIGRO PARA LA VIDA O LA SALUD FISICA O PSIQUICA DE LA EMBARAZADA	2 PRESUNCION DE QUE EL FETO HABRA DE NACER CON GRAVES TARAS	3 VIOLACION	CAUSA	16 <table border="1" style="display: inline-table;"><tr><td> </td><td> </td><td> </td><td> </td><td> </td><td> </td></tr></table>						

MÉTODOS UTILIZADOS	24	1 ASPIRACION O MINIASPIRACION POR JERINGA	2 DILATACION	3 LEGRADO	4 ABORTIVOS ORALES	5 INYECCION INTRAVENOSA	6 INYECCION INTRAUTERINA	7 HISTEROTOMIA	8 HISTERECTOMIA
--------------------	----	---	--------------	-----------	--------------------	-------------------------	--------------------------	----------------	-----------------

SE MARQUE UNICAMENTE EL ULTIMO METODO UTILIZADO EN LA IVE

ANEXO III
RELACIÓN DE CENTROS QUE HAN
NOTIFICADO I.V.E DURANTE 1997

RELACIÓN DE CENTROS QUE HAN NOTIFICADO I.V.E. DURANTE 1997

ANDALUCÍA

ALMERÍA

Clínica Ginecología Almería
Hospital La Inmaculada (Huerca-Overa)

CÁDIZ

Clínica El Sur
Centro Ginecológico
Clínica Spawsky, S.L.

CORDOBA

Medina-Azahara

GRANADA

Centro Médico Ginecológico Iliberis
Centro Ginecológico A. Estonzerburg
Clínica Ginecológica

HUELVA

Clínica Poliplaning

MÁLAGA

Centro Cronos, S.C.
Centro Ginecológico Scala 2000
Centro Sanitario Sáenz de Santamaria
Clínica Sevilla, S.A.
Atocha Ginecológica, S.L.

SEVILLA

Complejo Hospitalario Virgen Macarena
Clínica El Sur
Consultorio Ginecológico Monte Carmelo
Gineclínica Sevilla
Clínica Sigmedical, S.L.

ARAGÓN

ZARAGOZA

Hospital Clínico Universitario
Hospital Miguel Servet
Tutor Médica, S.L.
Centro Médico Acacias
Clínica Quirúrgica Actur

ASTURIAS

Hospital San Agustín (Aviles)
Hospital Carmen y Severo Ochoa (Cangas de Narcea)
Hospital Comarcal de Jarrio (Coaña)

Hospital de Cabueñes (Gijón)
Clínica Belladona (Gijón)
Clínica Sirona (Gijón)
Hospital Valle del Nalón (Langreo)
Clínica Buenavista (Oviedo)
Clínica Gineastur (Oviedo)

BALEARES

Hospital Can Misses (Ibiza)
Hospital de Manacor
Complejo Asistencial Son Dureta
Centro Médico Aragón, S.A.

CANARIAS

LAS PALMAS

Hospital Materno-Infantil
Clínica Gara (Telde)

SANTA CRUZ DE TENERIFE

Hospital Universitario de Canarias (La Laguna)
Hospital Ntra. Sra. de la Candelaria
Clínica Tacoronte (Tacoronte)

CANTABRIA

H. Universitario Marques de Valdecilla

CASTILLA-LA MANCHA

ALBACETE

Clínica Iris Médica

CIUDAD REAL

Consultorio Ginecológico "Clínica Cire"

CASTILLA-LEÓN

LEÓN

Centro Ginecológico Buenavista, S.L.

SALAMANCA

Multimédica-Centro

VALLADOLID

Clínica Ginemédica

CATALUÑA

BARCELONA

Hospital del Mar
Hospital Gral.Univers. Vall D'Hebron
Hospital Casa de Maternitat
Hospital de la Santa Creu i Sant Pau
Clínica Quiron
Institut Universitari Dexeus, S.A.
Centre Medic Teknon
Centro E.M.E.C.E.
Centro Casanovas
Centro Médico Aragón
Instituto Ginetec, S.A.
Ginex
Centre Médic Les Corts
Centro Médico Población
Clínica D'Ara, S.L.
Clínica Ginemedex
Hospital de Sant Jaume (Calella)
Consorti Hospital de la Creu Roja
Consorti Sanitari de Mataró (Mataró)
Consorti Hospitalari del Parc Tauli (Sabadell)
C.R.H. Valles Occidental, S.L. (Barberà del Valles)
Hospital de Sant Llatzer (Terrassa)
H. Sant Llorenç de Viladecans (Viladecans)
Hospital Comarcal (Vilafranca del Penedés)

GIRONA

Hospital Provincial Santa Caterina
Hospital de Girona Dr. Josep Trueta

LLEIDA

Hospital Univers. de Lleida Arnau de Vilanova

TARRAGONA

Pius Hospital de Valls (Valls)

COMUNIDAD VALENCIANA

ALICANTE

Instituto Ginetec, S.A.
Acuario, S.A.
Clínica Acuario Espai de Salut
Clínica Ginecológica Levante (Elche)
Mediterránea Médica

CASTELLÓN

Mediterránea Médica, S.L.
Acuario Castellón, S.A.

VALENCIA

Mediterránea Médica
Acuario Casa de la Salud, S.A.
Clínica Oeste
Clínica el Mar, S.L.
Centro Sanitario Deia Médica, S.L.

EXTREMADURA

BADAJOS

Centro Médico Guadiana
Clínica Los Arcos, S.L.

GALICIA

A CORUÑA

Clínica Faos

ORENSE

Hospital Ntra. Sra. del Cristal

PONTEVEDRA

Instituto Médico Gelme
Clínica Climent

MADRID

Hospital Univers. Príncipe de Asturias (Alcalá de Henares)
Hospital Severo Ochoa (Leganés)
Centro Clínico El Bosque
Clínica Isadora
Dator Médica
Clínica Mayrit
Clínica Gin. Germán Saenz de Santamaría
Clínica Ginecológica Callao
Hospital de Móstoles (Móstoles)
Centro Médico Pacífico

MURCIA

Mediterránea Médica

PAÍS VASCO

ÁLAVA

Hospital Txagorritxu
C. Ginecológico Dr. Echevarria

GUIPUZCOA

Hospital Nuestra Señora de Aranzazu
Clínica Donosti

VIZCAYA

Hospital de Cruces (Barakaldo)
C. Ginecológico Clínica Euskalduna
Lasaitasuna
Módulo Psicosocial Rekaldeberri
Hospital de Galdakao (Galdakao)

ANEXO IV
POBLACIÓN

POBLACION DE DERECHO POR EDAD. CC.CC. Y AÑO

MUJERES ENTRE 15 Y 44 AÑOS

AÑO 1990

RESIDENCIA	GRUPOS DE EDAD						TOTAL
	15-19	20-24	25-29	30-34	35-39	40-44	
Andalucía	303.665	314.351	299.716	248.386	202.019	189.530	1.557.667
Aragón	43.352	44.545	46.622	43.750	37.771	36.625	252.665
Asturias	42.051	41.524	42.674	43.313	39.041	37.648	246.251
Baleares	27.475	25.891	23.943	22.998	23.487	22.729	146.523
Canarias	71.587	70.654	65.804	54.409	49.085	44.388	355.927
Cantabria	19.675	20.118	20.874	20.630	18.216	17.037	116.550
Castilla-La Mancha	64.721	71.254	73.133	61.228	46.062	44.047	360.445
Castilla-León	93.768	104.119	110.897	98.552	76.134	70.929	554.399
Cataluña	245.290	235.855	225.806	217.358	207.603	206.663	1.338.575
Comunidad Valenciana	157.382	153.684	150.794	138.140	123.542	120.774	844.316
Extremadura	42.258	48.943	51.471	40.503	29.876	27.569	240.620
Galicia	106.812	108.363	104.873	98.723	88.035	91.338	598.144
Madrid	208.810	200.588	194.028	181.821	172.988	176.148	1.134.383
Murcia	45.609	45.326	42.932	36.040	30.067	28.628	228.602
Navarra	20.351	20.771	20.916	19.606	17.639	17.063	116.346
País Vasco	88.648	88.709	89.709	82.244	74.345	73.603	497.258
La Rioja	9.719	9.569	9.798	9.341	8.759	8.045	55.231
Ceuta y Melilla	5.330	5.944	5.601	4.829	3.593	3.245	28.542
Total Nacional	1.596.503	1.610.208	1.579.591	1.421.871	1.248.262	1.216.009	8.672.444

AÑO 1991

RESIDENCIA	GRUPOS DE EDAD						TOTAL
	15-19	20-24	25-29	30-34	35-39	40-44	
Andalucía	303.139	312.505	306.514	259.141	208.145	190.336	1.579.780
Aragón	43.119	43.962	46.697	44.755	38.504	36.664	253.701
Asturias	42.118	41.275	42.512	43.762	39.578	38.036	247.281
Baleares	27.536	26.116	24.298	23.105	23.469	22.869	147.393
Canarias	71.256	70.765	67.547	56.282	50.060	44.937	360.847
Cantabria	19.811	19.894	20.824	20.938	18.556	17.350	117.373
Castilla-La Mancha	64.084	69.873	74.076	64.168	47.860	44.258	364.319
Castilla-León	92.592	101.669	111.323	102.303	79.052	71.137	558.076
Cataluña	245.625	236.631	228.060	219.812	208.453	207.270	1.345.851
Comunidad Valenciana	158.149	153.479	152.482	141.310	125.233	121.461	852.114
Extremadura	41.669	47.601	52.262	42.839	31.249	27.695	243.315
Galicia	106.883	107.931	105.922	100.723	88.767	90.806	601.032
Madrid	209.231	201.013	196.211	184.560	173.365	176.433	1.140.813
Murcia	45.677	45.300	43.897	37.488	30.827	28.832	232.001
Navarra	20.234	20.593	21.045	19.990	17.890	17.175	116.927
País Vasco	88.215	88.083	90.407	84.048	75.183	73.778	499.714
La Rioja	9.776	9.509	9.829	9.465	8.885	8.119	55.583
Ceuta y Melilla	5.300	5.875	5.711	5.042	3.761	3.257	28.946
Total Nacional	1.594.414	1.602.074	1.599.617	1.459.711	1.268.837	1.220.413	8.745.066

Fuente: I.N.E. Proyecciones de la población española para el periodo 1.980-2.010

POBLACION DE DERECHO POR EDAD. CC.CC. Y AÑO

MUJERES ENTRE 15 Y 44 AÑOS

AÑO 1992

RESIDENCIA	GRUPOS DE EDAD						TOTAL
	15-19	20-24	25-29	30-34	35-39	40-44	
Andalucía	303.448	309.508	310.201	270.257	216.876	192.069	1.602.359
Aragón	42.677	43.698	46.419	45.387	39.578	36.714	254.473
Asturias	41.937	41.387	42.503	43.651	40.273	38.063	247.794
Baleares	27.237	26.383	24.828	23.398	23.215	22.878	147.939
Canarias	70.167	70.791	68.707	58.871	50.835	45.675	365.046
Cantabria	20.087	19.789	20.761	20.997	18.965	17.456	118.055
Castilla-La Mancha	63.920	68.412	73.778	66.641	50.868	44.418	368.037
Castilla-León	91.950	99.441	110.129	104.809	83.392	71.935	561.656
Cataluña	243.393	238.185	231.299	222.117	209.459	206.111	1.350.564
Comunidad Valenciana	158.266	154.053	153.625	144.199	127.709	121.253	859.105
Extremadura	41.706	46.154	51.719	45.155	33.349	28.062	246.145
Galicia	107.012	107.371	107.115	102.100	90.683	89.549	603.830
Madrid	207.501	202.439	198.397	187.606	174.472	174.526	1.144.941
Murcia	45.603	45.264	44.502	38.968	31.939	28.964	235.240
Navarra	20.005	20.476	21.091	20.293	18.214	17.193	117.272
País Vasco	86.937	87.999	90.476	85.762	76.494	73.471	501.139
La Rioja	9.813	9.534	9.816	9.582	8.948	8.229	55.922
Ceuta y Melilla	5.361	5.724	5.801	5.197	4.000	3.318	29.401
Total Nacional	1.587.020	1.596.588	1.611.167	1.494.990	1.299.269	1.219.884	8.808.918

Fuente: I.N.E. Proyecciones de la población española para el periodo 1.980-2.010

AÑO 1993

RESIDENCIA	GRUPOS DE EDAD						TOTAL
	15-19	20-24	25-29	30-34	35-39	40-44	
Andalucía	313.666	299.801	299.819	269.281	230.783	198.960	1.612.310
Aragón	43.447	43.139	43.930	41.226	37.768	36.277	245.787
Asturias	40.877	39.716	38.841	40.057	40.207	37.529	237.227
Baleares	28.189	28.878	29.130	27.895	26.126	24.009	164.227
Canarias	69.833	73.699	68.710	59.945	52.705	47.940	372.832
Cantabria	20.906	20.126	20.004	19.608	19.336	17.921	117.901
Castilla-La Mancha	63.008	64.479	64.648	58.392	48.772	45.222	344.521
Castilla-León	91.547	93.134	97.189	88.092	77.055	73.005	520.022
Cataluña	247.434	246.009	238.615	226.148	212.419	204.267	1.374.892
Comunidad Valenciana	165.225	162.092	162.710	150.424	133.516	124.209	898.176
Extremadura	41.201	41.021	39.951	37.474	31.567	27.962	219.176
Galicia	108.591	105.112	98.809	93.158	88.890	85.710	580.270
Madrid	211.360	216.455	215.208	206.275	188.880	176.078	1.214.256
Murcia	47.145	45.715	45.245	40.510	34.041	30.917	243.573
Navarra	20.233	20.605	21.155	19.549	17.976	17.402	116.920
País Vasco	84.978	88.054	87.953	82.485	76.063	70.575	490.108
La Rioja	9.853	9.680	9.471	9.829	8.904	8.319	56.056
Ceuta y Melilla	5.778	5.550	5.945	6.134	5.494	4.249	33.150
Total Nacional	1.613.248	1.603.245	1.587.313	1.476.463	1.330.476	1.230.527	8.841.272

Fuente: Proyección de la población española para el periodo 1.991-2.005 del Instituto de Demografía para el Ministerio de Sanidad y Consumo

POBLACION DE DERECHO POR EDAD. CC.CC. Y AÑO

MUJERES ENTRE 15 Y 44 AÑOS

AÑO 1994

<u>RESIDENCIA</u>	<u>GRUPOS DE EDAD</u>						<u>TOTAL</u>
	<u>15-19</u>	<u>20-24</u>	<u>25-29</u>	<u>30-34</u>	<u>35-39</u>	<u>40-44</u>	
Andalucía	312.096	302.377	298.304	275.898	241.160	201.046	1.630.881
Aragón	42.422	43.334	43.827	41.950	38.531	36.125	246.189
Asturias	39.878	40.391	38.263	39.863	40.578	37.293	236.266
Baleares	27.778	29.041	29.038	28.781	26.533	24.130	165.301
Canarias	68.258	74.410	69.526	61.892	53.369	49.060	376.515
Cantabria	20.771	20.208	20.191	19.337	19.700	17.891	118.098
Castilla-La Mancha	62.255	63.747	64.678	59.627	51.152	44.698	346.157
Castilla-León	90.536	92.075	96.182	89.507	78.888	72.343	519.531
Cataluña	240.903	249.375	240.152	229.285	216.631	202.235	1.378.581
Comunidad Valenciana	163.405	163.183	164.200	153.914	138.355	123.739	906.796
Extremadura	40.749	41.132	39.555	38.019	32.863	28.048	220.366
Galicia	107.565	105.807	99.908	93.811	90.220	84.990	582.301
Madrid	206.155	217.846	216.659	208.693	194.318	175.092	1.219.763
Murcia	46.608	46.400	45.400	41.283	35.605	31.301	246.597
Navarra	19.915	20.601	21.083	19.865	18.448	17.257	117.169
País Vasco	82.109	88.018	87.634	83.415	77.903	69.806	488.885
La Rioja	9.871	9.674	9.494	9.842	9.049	8.402	56.332
Ceuta y Melilla	5.874	5.719	5.847	6.243	5.766	4.428	33.877
Total Nacional	1.587.129	1.613.326	1.589.923	1.502.199	1.369.049	1.227.856	8.889.482

AÑO 1995

<u>RESIDENCIA</u>	<u>GRUPOS DE EDAD</u>						<u>TOTAL</u>
	<u>15-19</u>	<u>20-24</u>	<u>25-29</u>	<u>30-34</u>	<u>35-39</u>	<u>40-44</u>	
Andalucía	307.374	306.485	295.725	283.187	251.508	206.838	1.651.117
Aragón	40.712	44.021	43.459	42.587	39.378	36.327	246.484
Asturias	38.515	40.902	37.945	39.698	40.874	37.448	235.382
Baleares	27.141	29.105	29.139	29.267	27.129	24.539	166.320
Canarias	66.880	74.064	70.307	64.010	54.373	50.063	379.697
Cantabria	20.370	20.383	20.256	19.086	20.079	18.071	118.245
Castilla-La Mancha	61.069	63.512	63.965	60.613	54.025	44.632	347.816
Castilla-León	88.413	91.115	94.563	90.429	81.744	72.347	518.611
Cataluña	230.460	252.059	241.999	232.402	221.126	203.323	1.381.369
Comunidad Valenciana	159.360	165.154	164.562	157.377	143.206	125.225	914.884
Extremadura	40.271	41.108	39.196	38.195	34.259	28.614	221.643
Galicia	105.050	106.703	100.640	94.587	91.353	85.328	583.661
Madrid	198.757	218.946	217.821	213.295	198.848	177.149	1.224.816
Murcia	45.588	47.109	45.392	42.130	37.244	31.892	249.355
Navarra	19.291	20.712	21.007	20.186	18.836	17.332	117.364
País Vasco	78.334	87.567	86.789	84.914	79.450	70.177	487.231
La Rioja	9.769	9.681	9.542	9.736	9.348	8.545	56.621
Ceuta y Melilla	6.035	5.803	5.794	6.312	5.999	4.685	34.628
Total Nacional	1.543.367	1.624.412	1.588.083	1.527.987	1.408.756	1.242.508	8.935.113

Fuente: Proyección de la población española para el periodo 1.991-2.005 del Instituto de Demografía para el Ministerio de Sanidad y Consum

POBLACION DE DERECHO POR EDAD. CC.CC. Y AÑO

MUJERES ENTRE 15 Y 44 AÑOS

AÑO 1996

RESIDENCIA	GRUPOS DE EDAD						TOTAL
	15-19	20-24	25-29	30-34	35-39	40-44	
Andalucía	301.030	309.653	295.770	288.351	260.393	214.545	1.669.742
Aragón	38.682	44.252	43.396	43.075	40.184	36.731	246.320
Asturias	37.008	40.998	38.192	39.186	40.791	38.426	234.601
Baleares	26.503	28.919	29.420	29.535	27.672	25.112	167.161
Canarias	65.643	72.692	71.196	65.828	55.754	51.137	382.450
Cantabria	19.756	20.757	19.968	19.272	20.124	18.340	118.217
Castilla-La Mancha	59.377	63.550	63.313	61.205	56.194	45.539	349.178
Castilla-León	84.867	90.797	92.810	91.120	83.885	73.583	517.062
Cataluña	217.872	254.072	244.402	235.420	225.127	204.858	1.381.751
Comunidad Valenciana	154.576	166.145	165.711	160.577	146.608	128.083	921.700
Extremadura	39.892	40.729	39.225	38.167	35.335	29.481	222.829
Galicia	101.390	107.767	101.444	95.181	92.582	86.184	584.548
Madrid	189.424	219.500	219.865	216.320	203.110	180.404	1.228.823
Murcia	44.710	47.645	45.365	42.952	38.880	32.504	252.056
Navarra	18.453	20.816	20.994	20.550	19.093	17.708	117.614
País Vasco	73.723	86.943	86.399	86.297	80.264	71.235	484.861
La Rioja	9.391	9.814	9.598	9.667	9.562	8.791	56.823
Ceuta y Melilla	6.078	5.956	5.712	6.369	6.182	5.047	35.344
Total Nacional	1.488.357	1.631.184	1.592.768	1.549.056	1.441.724	1.267.671	8.970.760

AÑO 1997

RESIDENCIA	GRUPOS DE EDAD						TOTAL
	15-19	20-24	25-29	30-34	35-39	40-44	
Andalucía	293.503	311.554	296.274	293.844	266.036	222.393	1.683.604
Aragón	36.967	44.081	43.234	43.326	40.681	37.282	245.571
Asturias	34.929	40.996	38.747	38.829	40.315	39.382	233.198
Baleares	25.613	28.711	29.692	30.000	27.853	25.698	167.567
Canarias	64.186	71.521	71.929	66.944	57.528	52.024	384.132
Cantabria	18.984	20.918	19.812	19.609	19.811	18.870	118.004
Castilla-La Mancha	58.115	63.169	62.881	61.798	57.032	47.114	350.109
Castilla-León	81.105	90.664	90.645	92.193	85.010	75.434	515.051
Cataluña	205.460	252.795	247.175	239.812	226.173	207.325	1.378.540
Comunidad Valenciana	148.401	166.754	166.607	164.112	149.528	130.617	926.019
Extremadura	39.248	40.487	39.062	38.194	36.143	30.510	223.644
Galicia	97.106	108.005	102.411	96.283	92.824	87.409	584.038
Madrid	179.300	218.316	222.335	219.513	206.415	183.727	1.229.606
Murcia	44.056	47.628	45.274	44.082	40.012	33.105	254.157
Navarra	17.620	20.693	20.857	20.952	19.323	17.897	117.342
País Vasco	68.856	85.549	86.751	87.033	80.517	72.597	481.303
La Rioja	8.790	9.987	9.709	9.581	9.739	8.988	56.794
Ceuta y Melilla	6.046	6.020	5.695	6.371	6.325	5.436	35.893
Total Nacional	1428258	1627834	1599080	1572266	1461243	1295775	8.984.456

Fuente: Proyeccion de la poblacion española para el periodo 1.991-2.005 del Instituto de Demografía para el Ministerio de Sanidad y Consumo