

Interrupción Voluntaria del Embarazo

Datos definitivos
correspondientes al año 1999



MINISTERIO
DE SANIDAD
Y CONSUMO

INTERRUPCIÓN VOLUNTARIA DEL EMBARAZO

**Datos definitivos correspondientes al año
1999**

MINISTERIO DE SANIDAD Y CONSUMO
Dirección General de Salud Pública y Consumo
Subdirección General de Promoción de la Salud y Epidemiología

DIRECTORA GENERAL DE SALUD PÚBLICA Y CONSUMO
M^a Dolores Flores Cerdán

**SUBDIRECTORA GENERAL DE PROMOCIÓN DE
LA SALUD Y EPIDEMIOLOGÍA**
Julia González Alonso

DIRECCIÓN TÉCNICA
Julia González Alonso
Ricardo Pérez Menéndez-Valdés

DESARROLLO INFORMÁTICO
M^a Rosario Bris Coello
Angel Rodríguez Deltell

CODIFICACIÓN Y GRABACIÓN DE DATOS
María de los Angeles Gómez Valladares
Priscila Jurado Toril
Mercedes Linares Márquez de Prado

DISEÑO GRÁFICO
Juan Antonio Miazza Bernabé

Presentación

Presentamos, un año más, el estudio de la información correspondiente a las Interrupciones Voluntarias del Embarazo realizadas en España durante el año 1999, dentro de los tres supuestos despenalizados en la Ley Orgánica 9/1985, de 5 de julio, de reforma del artículo 417 bis del Código Penal. Esta edición, como todas las anteriores, pertenece a la serie que iniciada en 1986, viene publicándose ininterrumpidamente desde entonces.

Los datos que a continuación se exponen, ofrecen información estadístico epidemiológica sobre el perfil de las mujeres que interrumpen su embarazo en nuestro país, así como de algunas de las condiciones sanitarias en que esa interrupción se realiza. En 1999, cabe destacar, el aumento no pronunciado pero sí mantenido año tras año y sólo interrumpido en 1997. Esperamos que el contenido de esta publicación pueda servir de base tanto a los objetivos de planificación de los servicios asistenciales, como a los programas de promoción de la mujer por elaborar.

Como en años anteriores, queremos agradecer las actuaciones llevadas a cabo por todas las Administraciones Sanitarias que desde los distintos niveles de intervención tienen algún tipo de acción sobre esta práctica sanitaria, la elaboración de los datos contenidos en esta publicación no hubiera sido factible sin su cooperación. De manera especial queremos resaltar la labor desarrollada por los profesionales que desde las Comunidades Autónomas, día a día, vienen trabajando en esta área, y a la de todos aquellos que desde los distintos centros acreditados, remiten la información epidemiológica precisa, sin la cual la recopilación, estudio, consolidación y actualización de esta estadística sería imposible realizar.

*DIRECCIÓN GENERAL DE
SALUD PÚBLICA Y CONSUMO*

	<i>Pág.</i>
PRESENTACIÓN	3
INTRODUCCIÓN	9
NOTAS METODOLÓGICAS	11
EVOLUCIÓN	
EV.1 I.V.E. Tasas por 1.000 mujeres de cada grupo de edad	17
FIG.1 I.V.E. Tasas por 1.000 mujeres de cada grupo de edad. España 1990-1999.....	17
EV.2 I.V.E. Tasas por 1.000 mujeres entre 15 y 44 años según Comunidad Autónoma de residencia	18
FIG.2 I.V.E. Tasas por 1.000 mujeres entre 15 y 44 años según Comunidad Autónoma de residencia. Total Nacional. Año 1999.....	18
EV.3 I.V.E. Distribución porcentual según estado civil, nivel de instrucción, situación laboral de la mujer, situación laboral de la pareja o sustentador principal, número de hijos que viven en la actualidad, y número de abortos voluntarios anteriores al actual.....	19
EV.4 I.V.E. Distribución porcentual según tipo de centro, semanas de gestación, motivo de la Interrupción y noches de estancia.....	20
EV.5 I.V.E. Número de Centros que han notificado, número de abortos realizados y tasas por 1.000 mujeres entre 15 y 44 años.....	21
FIG.3 I.V.E. Número de Interrupciones. España, 1990-1999	22
FIG.4 I.V.E. Número de Centros que han notificado Interrupciones. España, 1990-1999	22
FIG.5 I.V.E. Tasas por 1.000 mujeres de 15 a 44 años. España, 1990-1999	23
FIG.6 I.V.E. Tasas por 1.000 mujeres de 15 a 44 años según Comunidad Autónoma de residencia. España, 1999.....	23
FIG.7 I.V.E. Distribución de Centros Sanitarios que han notificado, según C. Autónoma y Dependencia Patrimonial. España, 1999	24
TABLAS GENERALES	
G.1. I.V.E. Número según tipo de hábitat y utilización de centro de planificación familiar, lugar donde se informó, semanas de gestación, motivo de la interrupción.....	27

	<i>Pág.</i>
G.2. I.V.E. Número según grupo de edad y estado civil, nivel de instrucción, tipo de hábitat, número de hijos que viven en la actualidad, número de abortos voluntarios anteriores al actual, utilización de centro de planificación familiar	28
G.3. I.V.E. Número según grupo de edad y tipo de centro, lugar donde se informó, semanas de gestación, motivo de la interrupción, método empleado en la intervención	29
G.4. I.V.E. Número según provincia de residencia y grupo de edad.....	30
G.5. I.V.E. Número según provincia de residencia y nivel de instrucción	31
G.6. I.V.E. Número según provincia de residencia y número de hijos que viven en la actualidad	32
G.7. I.V.E. Número según provincia de residencia y número de abortos voluntarios anteriores al actual	33
G.8. I.V.E. Número según provincia de residencia y utilización de centro de planificación familiar	34
G.9. I.V.E. Número según provincia de residencia y lugar donde se informó.....	35
G.10. I.V.E. Número según provincia de residencia y semanas de gestación	36
G.11. I.V.E. Número según provincia de residencia y motivo de la interrupción	37
G.12. I.V.E. Número según nivel de instrucción y situación laboral de la mujer. Situación laboral de la pareja o sustentador principal, utilización de centro de planificación familiar.....	38
G.13. I.V.E. Número según nivel de instrucción y lugar donde se informó, semanas de gestación, motivo de la interrupción.....	39
G.14. I.V.E. Número según tipo de centro y semanas de gestación, motivo de la interrupción, método empleado en la intervención, noches de estancia.....	40
G.15. I.V.E. Número según semanas de gestación y método empleado en la intervención, noches de estancia	41
G.16. I.V.E. Número según número de hijos que viven en la actualidad, convive en pareja y tiene ingresos económicos propios	42
G.17. I.V.E. Número según número de abortos voluntarios anteriores al actual, convive en pareja y tiene ingresos económicos propios	43

TABLAS POR COMUNIDADES AUTONOMAS DE RESIDENCIA

- CA.1. I.V.E. Número según grupo de edad y estado civil, nivel de instrucción, tipo de hábitat, número de hijos que viven en la actualidad, número de abortos voluntarios anteriores al actual, utilización de centro de planificación familiar.
- CA.2. I.V.E. Número según grupo de edad y tipo de centro, lugar donde se informó, semanas de gestación, motivo de la interrupción, método empleado en la intervención.
- CA.3. I.V.E. Número según nivel de instrucción y situación laboral de la mujer, situación laboral de la pareja o sustentador principal, utilización de centro de planificación familiar.
- CA.4. I.V.E. Número según nivel de instrucción y lugar donde se informó, semanas de gestación, motivo de la interrupción.
- CA.5. I.V.E. Número según tipo de centro y semanas de gestación, motivo de la interrupción, método empleado en la intervención y noches de estancia.

	<i>Pág.</i>
Andalucía	47
Aragón	53
Asturias	59
Baleares	65
Canarias.....	71
Cantabria.....	77
Castilla-La Mancha	83
Castilla-León	89
Cataluña	95
Comunidad Valenciana	101
Extremadura	107
Galicia	113
Madrid.....	119
Murcia	125
Navarra.....	131
País Vasco	137
La Rioja.....	143
Ceuta	149
Melilla	155
Extranjero	161
No consta residencia	167

TABLAS DE COLECTIVOS ESPECIALES (I.V.E. en mujeres menores de 20 años)

CE.1. I.V.E. Número según tipo de hábitat y utilización de centro de planificación familiar, lugar donde se informó, semanas de gestación, motivo de la interrupción.....	175
CE.2. I.V.E. Número según provincia de residencia y edad	176
CE.3. I.V.E. Número según provincia de residencia y utilización de centro de planificación familiar	177
CE.4. I.V.E. Número según provincia de residencia y lugar donde se informó.....	178
CE.5. I.V.E. Número según provincia de residencia y semanas de gestación	179

ANEXOS

I (Legislación)	183
II (Cuestionario de Notificación)	185
III (Relación de Centros que han notificado I.V.E. durante 1999)	187
IV (Población)	193

Introducción

Tanto desde el ámbito del Estado como en el de las Comunidades Autónomas, y ante la necesidad de obtener información epidemiológica sobre las Interrupciones Voluntarias del Embarazo que se realizan en nuestro país; se ha elaborado diversa normativa reguladora de aspectos concretos de esta práctica sanitaria.

La normativa de carácter estatal se relaciona en el Anexo I de esta publicación. De toda ella cabe destacar, a los propósitos de esta publicación, la Orden de 16 de junio de 1.986 por la que se establece la notificación de las Interrupciones Voluntarias del Embarazo y la Resolución de 15 de octubre de 1.990 que modifica algunos aspectos de dicha notificación.

La información que sobre las Interrupciones Voluntarias del Embarazo se recoge pretende los siguientes objetivos:

1. Caracterizar, demográfica y socialmente, el colectivo de mujeres que recurren a la Interrupción Voluntaria del Embarazo.
2. Describir las características del servicio que se presta, tanto por la red pública como por la privada.
3. Identificar las áreas con mayor demanda de Interrupciones Voluntarias de Embarazo.
4. Servir de base tanto a la planificación de los servicios asistenciales como de programas de promoción de la mujer.
5. Permitir obtener el conocimiento adecuado de las características de las interrupciones realizadas en nuestro país que permita plantear, en cada momento, la adecuación del marco legal regulador.

La información contenida en este volumen ha sido elaborada a partir de los datos recogidos en el cuestionario de notificación aprobado por el Pleno del Consejo Interterritorial el día 7 de febrero de 1990, recogido en el Anexo II de esta publicación.

Con el fin de preservar el anonimato de las mujeres sometidas a estas intervenciones, el número de registro interno, variable contenida en el cuestionario relacionado, no ha sido grabado, utilizándose únicamente para recuperar información de aquellos casos en que se han omitido datos esenciales.

Una vez concluida la elaboración estadística de los datos recogidos, los cuestionarios son destruidos (Resolución de 15 de Octubre de 1990).

Igualmente y de acuerdo con distinto articulado de la Ley 12/1989, de 9 de mayo, de la Función Estadística Pública, que protege y ampara mediante el secreto estadístico los datos referentes a la identidad no solo de las mujeres sino también de los Centros Sanitarios en que se practican Interrupciones Voluntarias de Embarazo, no se presenta información sobre los Centros en que se realizan estas intervenciones, y si únicamente una relación de los Centros que han notificado en el año pero sin cuantificar el número de intervenciones en ellos realizadas, Anexo III.

La información se presenta, fundamentalmente, agregada en forma de tablas bajo cuatro grandes apartados:

1. Tablas de Evolución, (desde 1.990).
2. Tablas Generales. Correspondientes al total nacional.
3. Tablas por Comunidades Autónomas de Residencia.
4. Tablas de Colectivos Especiales. Interrupciones Voluntarias del Embarazo en mujeres menores de veinte años.

Las Consejerías de Sanidad reciben esta información en soporte magnético, lo que supone mayor agilidad en el tratamiento de la misma. Igualmente este soporte está a disposición de cualquier usuario que lo solicite, con las limitaciones que la confidencialidad y secreto estadístico ya mencionado imponen.

Los datos recogidos en esta publicación corresponden a las Interrupciones Voluntarias del Embarazo realizadas durante el año 1.999 y notificadas a las distintas Comunidades Autónomas, que a su vez remitieron al Ministerio de Sanidad y Consumo al objeto de su estudio y elaboración en el contexto nacional.

Agradecemos muy sinceramente aquellas observaciones que nos hagan llegar a fin de mejorar la calidad de esta información.

Notas metodológicas

Para la elaboración de esta publicación nos basamos en la información que se recoge a través del cuestionario aprobado por el Pleno del Consejo Interterritorial del Sistema Nacional de Salud, celebrado el día 7 de febrero de 1.990. Dicho cuestionario está impreso en papel autocopiativo y consta de tres copias, una para el Centro Sanitario en que se realiza la intervención, otra para la Consejería de Sanidad correspondiente y otra para la Dirección General de Salud Pública y Consumo del Ministerio de Sanidad y Consumo.

Una vez recibidos los cuestionarios en la Subdirección General de Promoción de la Salud y Epidemiología, son numerados, para facilitar las posteriores labores de depuración, al permitir enlazar el cuestionario con la información ya grabada, y sometidos a un proceso de depuración manual al objeto de verificar los datos considerados como imprescindibles: la fecha de nacimiento , la fecha de intervención y código del Centro. En el caso de que estos datos estén incompletos, no existan o sean erróneos, se corrigen mediante contactos telefónicos o devolviendo el impreso a la Consejería de Sanidad de la Comunidad Autónoma donde se realizó la interrupción, para que se subsanen los fallos advertidos. En caso de inexistencia definitiva de una de estas variables, el cuestionario es rechazado.

El cuestionario de notificación es autocodificable, a excepción de las variables: municipio y provincia de residencia, codificadas de acuerdo con la Relación de Municipios y Códigos por Provincias a 1 de enero de 1.998, editada por el Instituto Nacional de Estadística.

La Dirección General de Salud Pública y Consumo del Ministerio de Sanidad y Consumo ha elaborado un Programa para el Tratamiento Informatizado de los Datos que facilita la grabación y depuración automática de los mismos. Su objetivo fundamental es facilitar la transmisión de la información entre las distintas Consejerías de Sanidad y el propio Ministerio y por lo tanto agilizar la elaboración de la estadística. Desde el comienzo de su implantación las Comunidades Autónomas se vienen incorporando a la utilización del mismo de manera progresiva.

Una vez los datos grabados son sometidos a un proceso de depuración automática al objeto de detectar posibles errores de rango o de consistencia. Cuando existen campos en los que la información no aparece o es incoherente se asigna el código de no consta. Todo ello de acuerdo con el documento de trabajo: Normas para la Recogida, Codificación, Depuración y Tabulación de las Interrupciones Voluntarias del Embarazo. Subdirección General de Información Sanitaria y Epidemiología del Ministerio de Sanidad y Consumo (diciembre, 1.989).

Con el fin de completar la información en lo posible, a partir de los datos recogidos, se crean nuevas variables o nuevas categorías en variables ya existentes:

Edad

Esta variable ha sido calculada por diferencia entre la fecha de la intervención y la del nacimiento.

Tipo de Hábitat

Para su obtención se utiliza la población de derecho según la Renovación Padronal a 1 de enero de 1998, realizada por el I.N.E.

Semanas de Gestación

La información recogida se refiere a las semanas de gestación evaluadas por el médico. Siempre se han tenido en cuenta semanas cumplidas.

Motivo de la Interrupción

El cuestionario de notificación recoge los tres supuestos legales: 1. peligro para la vida o la salud física o psíquica de la embarazada, 2. violación y 3. presunción de que el feto habrá de nacer con graves taras. En el caso de que exista mas de un motivo, la información es recogida en la categoría de «varios motivos».

Tipo de Centro Sanitario

La información es tabulada con dos variables anidadas: Régimen del Centro (**hospitalario o extrahospitalario**) y Dependencia Patrimonial del mismo (**público o privado**).

Estancias en el Centro Sanitario

Se calcula por la diferencia en días entre la fecha de alta y la de ingreso.

Las tasas que se exponen han sido calculadas a partir de la «Proyección de la Población Española. España 1991-2026. Comunidades Autónomas y Provincias 1991-2005, por sexo y grupos quinquenales de edad», realizada por el Instituto de Demografía, a través del Convenio Específico de Colaboración, firmado entre el Ministerio de Sanidad y Consumo y el Consejo Superior de Investigaciones Científicas. Anexo IV.

Para la representación gráfica de las tasas por 1.000 mujeres entre 15 y 44 años, según Comunidad Autónoma de Residencia, se han calculado los quintiles de la distribución de frecuencias.

Los denominadores de los grupos extremos, 19 y menos y 40 y más, de la distribución por edad de la tabla EV.1 son, las mujeres comprendidas entre los 15 y los 19 años para el primer grupo y las comprendidas entre los 40 y los 44 años para el ultimo.

Evolución

**TABLA EV.1. I.V.E. TASAS POR 1.000 MUJERES DE CADA GRUPO DE EDAD
1990/1991/1992/1993/1994/1995/1996/1997/1998/1999. TOTAL NACIONAL.**

	Año de intervención									
	1990	1991	1992	1993	1994	1995	1996	1997	1998	1999
TOTAL	4,29	4,79	5,10	5,15	5,38	5,53	5,69	5,52	6,00	6,52
19 y menos años	3,12	3,42	3,93	3,89	4,22	4,51	4,91	5,03	5,71	6,72
20-24 años	6,22	7,25	7,54	7,75	7,92	8,16	8,35	8,13	9,13	10,26
25-29 años	5,10	5,85	6,15	6,44	6,66	6,32	7,02	6,84	7,35	7,90
30-34 años	4,69	5,08	5,35	5,40	5,73	5,76	5,89	5,57	5,99	6,37
35-39 años	3,99	4,21	4,54	4,37	4,57	4,54	4,70	4,45	4,65	4,86
40 y más años	2,08	2,24	2,34	2,26	2,36	2,43	2,37	2,27	2,35	2,34

Las poblaciones utilizadas para el cálculo de estas tasas, se encuentran en el ANEXO IV.

**FIGURA 1. I.V.E. TASAS POR 1.000 MUJERES DE CADA GRUPO DE EDAD
ESPAÑA 1990-1999**



TABLA EV.2. I.V.E. TASAS POR 1.000 MUJERES ENTRE 15 Y 44 AÑOS SEGUN CC.AA. DE RESIDENCIA. 1990/1991/1992/1993/1994/1995/1996/1997/1998/1999. TOTAL NACIONAL.

	Año de intervención									
	1990	1991	1992	1993	1994	1995	1996	1997	1998	1999
TOTAL	4,29	4,79	5,10	5,15	5,38	5,53	5,69	5,52	6,00	6,52
Andalucía	1,21	2,65	2,97	3,85	4,68	4,59	4,46	4,67	5,16	5,49
Aragón	4,12	3,81	3,96	3,56	5,45	5,95	6,65	6,62	7,03	7,28
Asturias	9,89	10,89	10,86	10,95	11,18	9,89	9,65	7,13	7,15	6,95
Baleares	6,56	7,04	6,93	5,63	5,60	5,54	7,99	8,12	11,13	11,84
Canarias	3,76	4,36	4,88	6,16	5,99	6,56	6,43	5,93	6,98	7,22
Cantabria	6,13	6,16	5,46	4,96	4,56	4,15	4,03	3,58	3,75	4,00
Castilla-La Mancha	2,87	3,07	3,05	3,08	3,12	3,32	3,57	3,68	4,20	4,67
Castilla y León	5,88	5,47	5,45	5,66	5,64	5,40	5,35	5,30	5,52	5,85
Cataluña	5,21	5,90	6,95	7,02	6,82	7,59	7,62	7,25	7,65	8,59
Comunidad Valenciana	6,63	6,99	6,92	6,33	5,78	5,46	5,55	4,76	5,74	6,00
Extremadura	1,66	2,04	1,87	3,53	3,62	3,42	3,46	3,32	3,73	3,70
Galicia	2,33	3,21	3,69	3,47	3,97	4,14	4,36	4,21	4,12	3,81
Madrid	6,65	6,64	7,12	5,87	6,74	6,83	7,18	7,22	7,46	8,72
Murcia	2,76	3,43	3,86	4,21	3,86	4,02	4,33	4,61	4,88	5,64
Navarra	1,80	1,36	1,78	0,96	1,14	1,63	2,08	2,39	2,53	2,96
País Vasco	2,99	2,76	2,53	2,62	1,93	2,58	2,64	2,70	2,74	3,04
La Rioja	3,87	3,11	3,63	2,59	3,09	3,41	4,31	4,63	5,29	6,28
Ceuta y Melilla	0,74	1,55	1,97	1,60	2,27	1,76	1,92	2,62	2,86	2,96

Las poblaciones utilizadas para el cálculo de estas tasas, se encuentran en el ANEXO IV.

FIGURA 2. I.V.E. TASAS POR 1.000 MUJERES ENTRE 15 Y 44 AÑOS SEGÚN COMUNIDAD AUTÓNOMA DE RESIDENCIA. TOTAL NACIONAL. AÑO 1999.

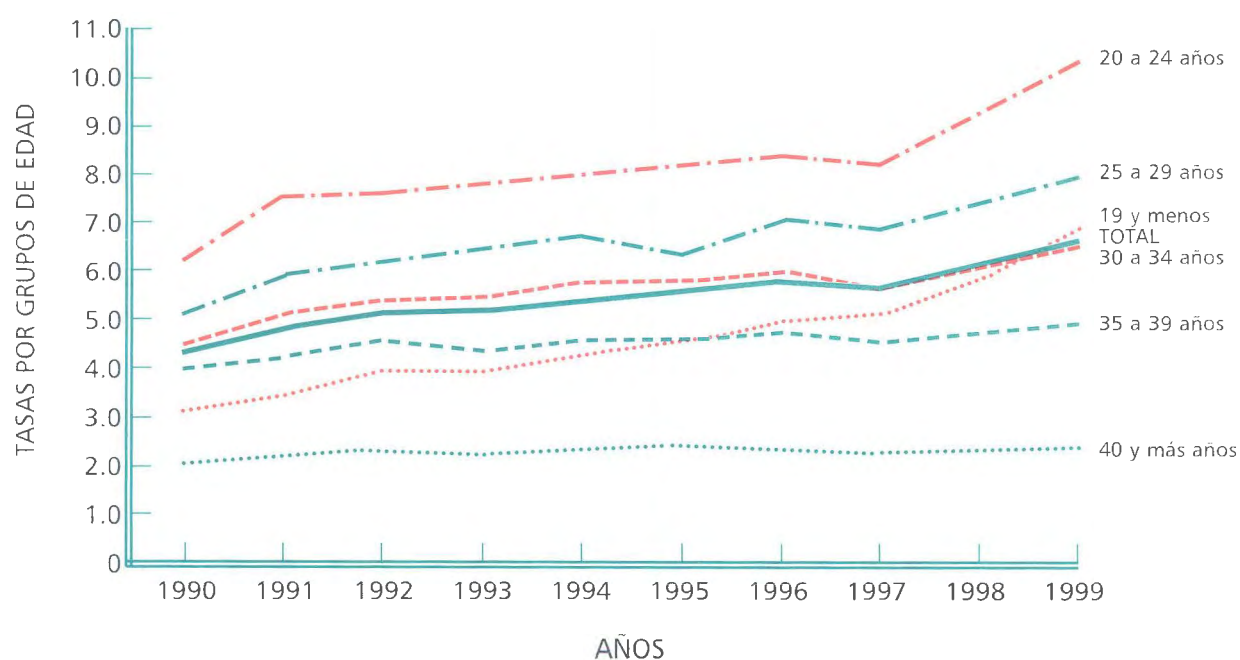

TABLA EV.3. I.V.E. DISTRIBUCION PORCENTUAL SEGUN ESTADO CIVIL, NIVEL DE INSTRUCCION, SITUACION LABORAL DE LA MUJER, SITUACION LABORAL DE LA PAREJA O SUSTENTADOR PRINCIPAL, NUMERO DE HIJOS QUE VIVEN EN LA ACTUALIDAD, NUMERO DE ABORTOS VOLUNTARIOS ANTERIORES AL ACTUAL. 1990/1991/1992/1993/1994/1995/1996/1997/1998/1999. TOTAL NACIONAL.

	Año de intervención									
	1990	1991	1992	1993	1994	1995	1996	1997	1998	1999
TOTAL I.V.E.	37.231	41.910	44.962	45.503	47.832	49.367	51.002	49.578	53.847	58.399
Estado Civil										
Soltera	52,29	53,73	54,91	55,86	55,92	57,66	58,62	60,05	61,36	62,68
Casada	38,70	36,70	35,60	34,33	34,31	32,42	31,31	30,04	28,66	27,42
Viuda	0,86	0,97	0,89	0,89	0,99	0,98	0,99	1,01	0,87	0,81
Divorciada	1,85	2,02	1,94	2,04	1,96	2,30	2,20	2,14	2,13	2,13
Separada	6,03	6,20	6,46	6,38	6,38	6,21	6,47	6,36	6,51	6,36
No consta	0,56	0,55	0,46	0,40	0,45	0,44	0,40	0,40	0,47	0,60
Nivel de instrucción										
Analfabeta	0,46	0,48	0,35	0,42	0,50	0,48	0,43	0,46	0,37	0,33
Sin estudios	1,68	2,11	3,52	2,80	2,90	2,94	2,66	2,70	2,91	2,80
1º grado	15,85	19,22	17,63	17,83	19,27	18,41	18,29	17,64	16,96	15,34
2º grado, 1º ciclo	35,81	34,89	34,24	35,36	32,37	31,94	33,22	33,78	33,19	33,16
2º grado, 2º ciclo	26,96	25,17	26,06	25,68	26,69	27,62	27,16	26,60	27,55	28,53
3º grado (Escuela)	8,97	8,11	9,07	9,54	9,60	9,61	9,28	10,03	10,18	10,72
3º grado (Facultad)	8,07	7,51	6,86	6,43	6,48	6,52	6,53	6,47	6,57	6,74
No clasificable	1,39	1,60	1,38	1,20	1,35	1,58	1,57	1,37	1,40	1,58
No consta	0,80	0,90	0,89	0,75	0,83	0,91	0,86	0,95	0,86	0,79
Situación laboral de la mujer										
Profesional emplea	0,82	0,92	0,74	0,73	0,68	0,84	0,81	0,75	0,84	0,83
Profesional no emplea	3,85	3,36	3,06	2,92	2,75	2,34	2,28	2,48	2,17	2,29
Asalariada	46,75	46,96	47,50	44,24	42,74	43,98	45,16	46,82	49,18	50,73
Pensionista	0,33	0,28	0,31	0,35	0,37	0,43	0,42	0,49	0,43	0,40
Estudiante	13,54	14,49	14,98	15,67	16,29	16,39	16,44	16,33	15,98	15,91
Parada	9,40	10,69	11,73	14,72	15,60	15,13	14,63	14,06	13,44	13,17
Sus labores	23,40	21,15	20,19	19,90	19,70	18,76	18,20	16,68	15,69	14,28
Otras	1,36	1,08	0,92	1,18	1,35	1,53	1,77	1,86	1,87	2,13
No consta	0,55	1,06	0,56	0,30	0,53	0,60	0,29	0,53	0,41	0,25
Situación laboral pareja o sustentador principal										
No existe	15,53	12,80	9,31	9,54	10,91	11,19	11,38	9,08	9,73	10,29
Profesional emplea	2,60	2,54	2,36	2,33	2,37	2,54	2,51	2,62	2,75	2,70
Profesional no emplea	8,84	7,44	6,89	6,33	5,82	4,63	4,99	4,65	4,24	4,15
Asalariada/o	52,64	52,56	54,43	54,07	53,73	55,24	56,82	56,31	57,16	59,41
Pensionista	4,67	4,22	4,37	4,14	3,66	3,79	3,48	3,22	2,95	2,82
Estudiante	0,64	0,91	0,76	0,68	0,87	0,91	0,99	1,20	1,34	1,39
Parada/o	3,08	3,62	3,91	5,43	6,46	5,49	5,16	4,89	4,26	4,19
Sus labores	0,21	0,11	0,09	0,50	0,22	0,15	0,09	0,13	0,11	0,17
Otras	1,33	1,32	1,75	2,62	2,22	1,64	1,93	1,26	1,17	1,32
No consta	10,45	14,48	16,12	14,36	13,72	14,41	12,65	16,64	16,30	13,57
Nº de hijos que viven actualmente										
Ningún hijo	49,74	51,11	51,73	52,56	52,11	53,53	53,99	54,81	56,09	56,61
Un hijo	16,64	16,91	17,00	17,55	18,33	18,38	18,41	18,64	18,75	19,02
Dos hijos	20,30	19,70	19,64	19,10	18,99	18,40	18,46	17,84	17,14	16,83
Tres hijos	8,24	7,71	7,52	7,23	6,77	6,50	6,22	6,03	5,49	5,22
Cuatro hijos	2,87	2,59	2,28	2,25	2,29	1,99	1,85	1,69	1,56	1,47
Cinco o más hijos	1,55	1,50	1,32	1,20	1,28	1,15	1,00	0,94	0,90	0,80
No consta	0,65	0,49	0,50	0,10	0,23	0,05	0,07	0,05	0,06	0,05
Nº de abortos voluntarios anteriores										
Ningún aborto	80,41	79,43	78,74	78,39	77,64	77,03	76,77	76,94	76,79	76,74
Un aborto	15,24	15,72	16,31	17,33	17,47	17,87	17,91	17,89	18,02	18,03
Dos abortos	2,20	2,72	2,86	3,20	3,51	3,74	3,85	3,66	3,81	3,76
Tres abortos	0,53	0,55	0,58	0,64	0,79	0,88	0,86	0,98	0,87	0,92
Cuatro abortos	0,09	0,12	0,16	0,21	0,21	0,25	0,22	0,26	0,26	0,29
Cinco o más abortos	0,04	0,06	0,08	0,06	0,10	0,13	0,12	0,11	0,12	0,17
No consta	1,49	1,40	1,26	0,18	0,26	0,10	0,26	0,15	0,13	0,09

El cuestionario de notificación es el aprobado por el Pleno del Consejo Interterritorial del Sistema Nacional de Salud, celebrado el 7 de febrero de 1990. ANEXO II

TABLA EV.4. I.V.E. DISTRIBUCION PORCENTUAL SEGUN TIPO DE CENTRO, SEMANAS DE GESTACION, MOTIVO DE LA INTERRUPCION.
1990/1991/1992/1993/1994/1995/1996/1997/1998/1999. TOTAL NACIONAL.

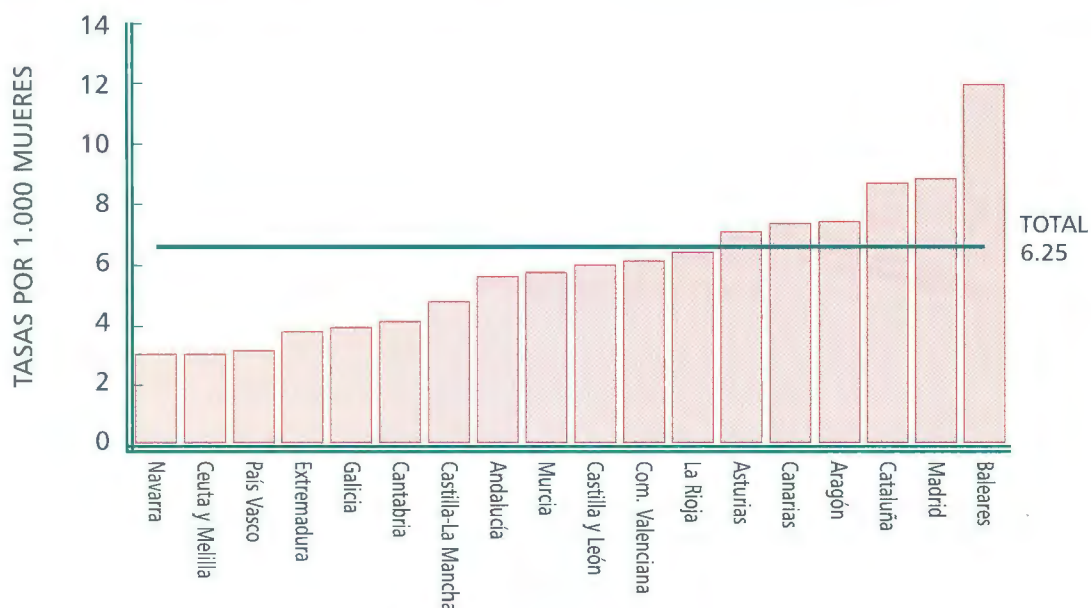
	<u>Año de intervención</u>									
	1990	1991	1992	1993	1994	1995	1996	1997	1998	1999
TOTAL I.V.E	37.231	41.910	44.962	45.503	47.832	49.367	51.002	49.578	53.847	58.399
Tipo de centro										
HOSPITALARIO	6,30	5,52	6,06	6,73	10,42	9,52	10,44	10,97	9,97	10,03
Público	3,19	2,58	2,27	2,12	2,57	2,39	2,47	2,39	2,33	2,24
Privado	3,12	2,94	3,79	4,62	7,85	7,13	7,98	8,58	7,65	7,78
EXTRAHOSPITALARIO	93,70	94,48	93,94	93,27	89,58	90,48	89,56	89,03	90,03	89,97
Público	0,29	0,25	0,22	0,23	0,23	0,28	0,30	0,29	0,31	0,29
Privado	93,41	94,23	93,72	93,04	89,35	90,20	89,26	88,74	89,72	89,68
Semanas de gestación										
8 ó menos semanas	62,54	66,05	66,89	67,81	66,63	66,40	64,98	64,91	64,80	64,66
9-12 semanas	31,52	28,93	27,42	27,09	26,50	26,10	26,60	26,85	26,63	25,83
13-16 semanas	3,69	2,84	2,67	2,54	3,24	3,85	4,24	3,86	4,04	4,51
17-20 semanas	1,21	1,14	1,43	1,52	2,00	2,38	2,75	2,92	2,88	3,28
21 ó más semanas	0,35	0,37	0,38	0,51	0,78	0,77	1,12	1,24	1,35	1,41
No consta	0,70	0,67	1,20	0,53	0,86	0,49	0,31	0,20	0,30	0,31
Motivo de la interrupción										
Salud materna	96,07	96,35	98,40	98,27	98,19	97,91	97,83	97,79	97,32	97,22
Riesgo fetal	1,78	1,76	1,46	1,58	1,59	1,64	2,05	2,08	2,27	2,47
Violación	0,03	0,04	0,02	0,03	0,02	0,01	0,02	0,03	0,03	0,04
Varios motivos	0,14	0,13	0,04	0,04	0,07	0,10	0,03	0,03	0,28	0,19
No consta	1,98	1,71	0,07	0,07	0,13	0,33	0,06	0,07	0,10	0,09

El cuestionario de notificación es el aprobado por el Pleno del Consejo Interterritorial del Sistema Nacional de Salud, celebrado el 7 de febrero de 1.990. ANEXO II

TABLA EV.5. I.V.E. NUMERO DE CENTROS QUE HAN NOTIFICADO, NUMERO DE ABORTOS REALIZADOS Y TASAS POR 1.000 MUJERES ENTRE 15 Y 44 AÑOS. 1990/1991/1992/1993/1994/1995/1996/1997/1998/1999. TOTAL NACIONAL.

	<u>Año de intervención</u>									
	1990	1991	1992	1993	1994	1995	1996	1997	1998	1999
Nº de Centros que han notificado IVE	81	88	87	95	101	102	106	115	117	123
Nº de Abortos realizados	37.231	41.910	44.962	45.503	47.832	49.367	51.002	49.578	53.847	58.399
Tasas por 1.000 mujeres de 15 a 44 años	4,29	4,79	5,10	5,15	5,38	5,53	5,69	5,52	6,00	6,52

Las poblaciones utilizadas para el cálculo de estas tasas, se encuentran en el ANEXO IV.

FIGURA 3. I.V.E. ESPAÑA. EVOLUCIÓN 1990-1999 (en miles)



FIGURA 4. CENTROS QUE HAN NOTIFICADO I.V.E.s. ESPAÑA. EVOLUCIÓN 1990-1999



FIGURA 5. I.V.E. TASAS POR 1.000 MUJERES DE 15 A 44 AÑOS. ESPAÑA 1990-1999

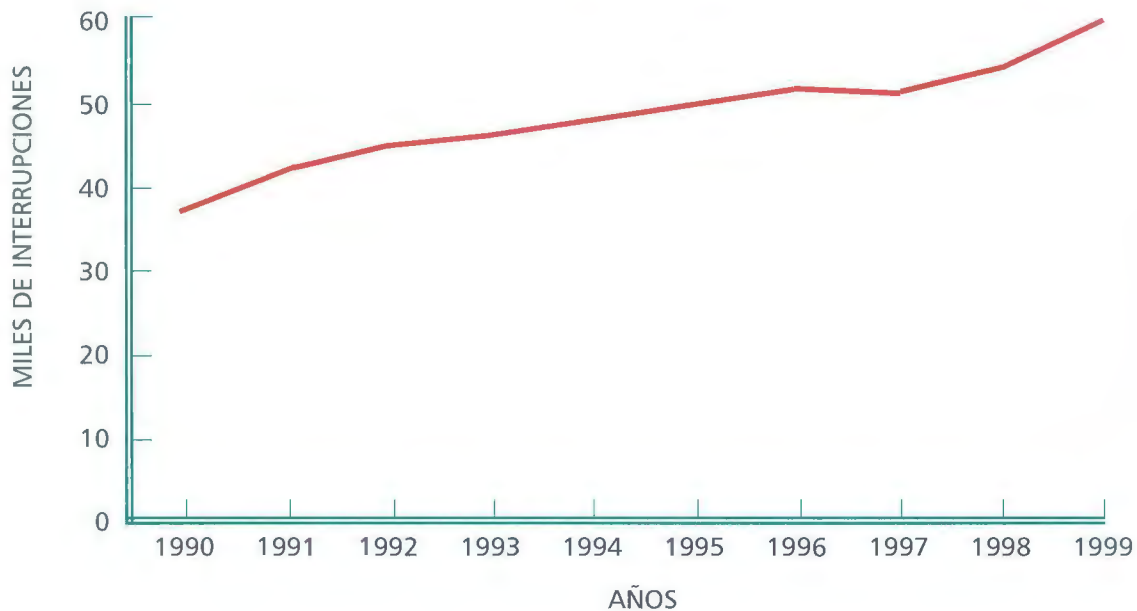

FIGURA 6. I.V.E. TASAS POR 1.000 MUJERES DE 15 A 44 AÑOS SEGÚN CC.AA. DE RESIDENCIA. ESPAÑA, 1999.

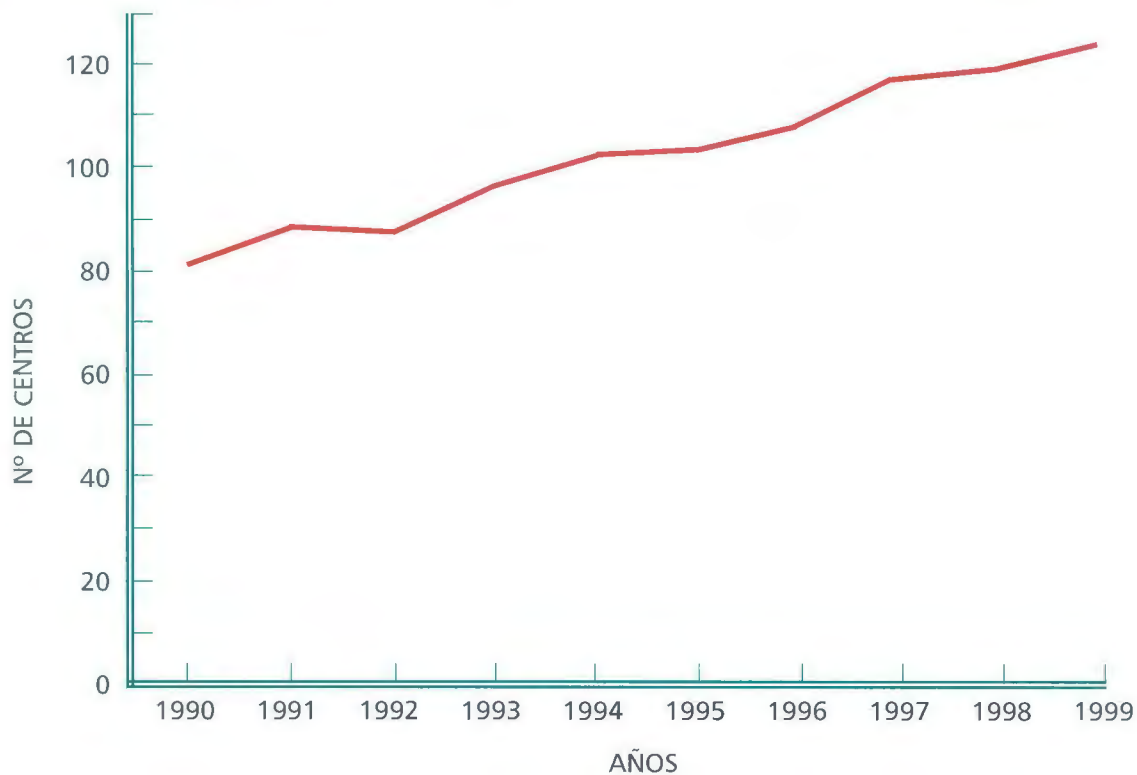

FIGURA 7. DISTRIBUCIÓN DE CENTROS QUE HAN NOTIFICADO I.V.E.s SEGÚN COMUNIDAD AUTÓNOMA Y DEPENDENCIA PATRIMONIAL ESPAÑA, 1999

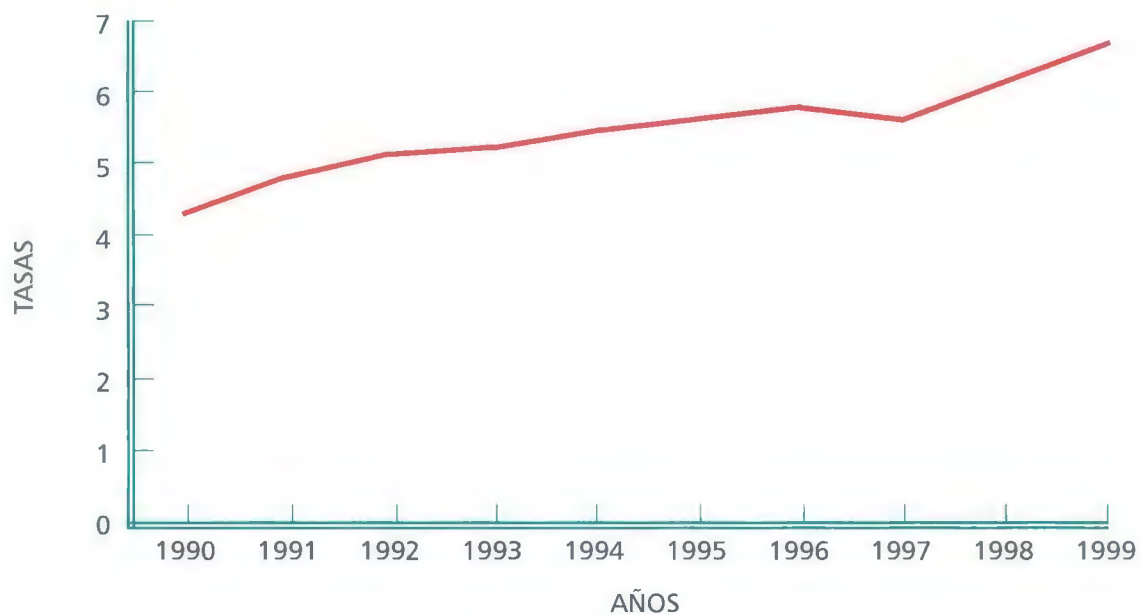

Tablas Generales

TABLA G.1. I.V.E. NUMERO SEGUN TIPO DE HABITAT Y UTILIZACION DE CENTRO DE PLANIFICACION FAMILIAR, LUGAR DONDE SE INFORMO, SEMANAS DE GESTACION, MOTIVO DE LA INTERRUPCION.

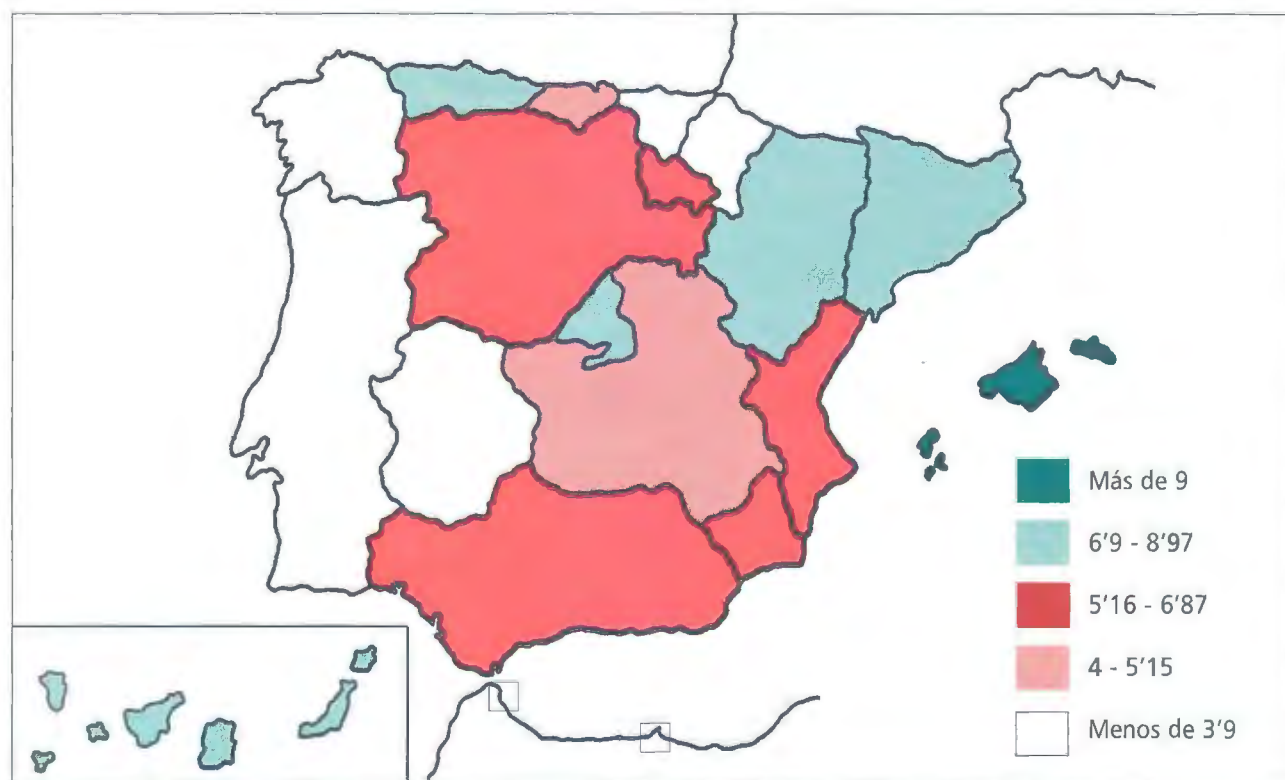
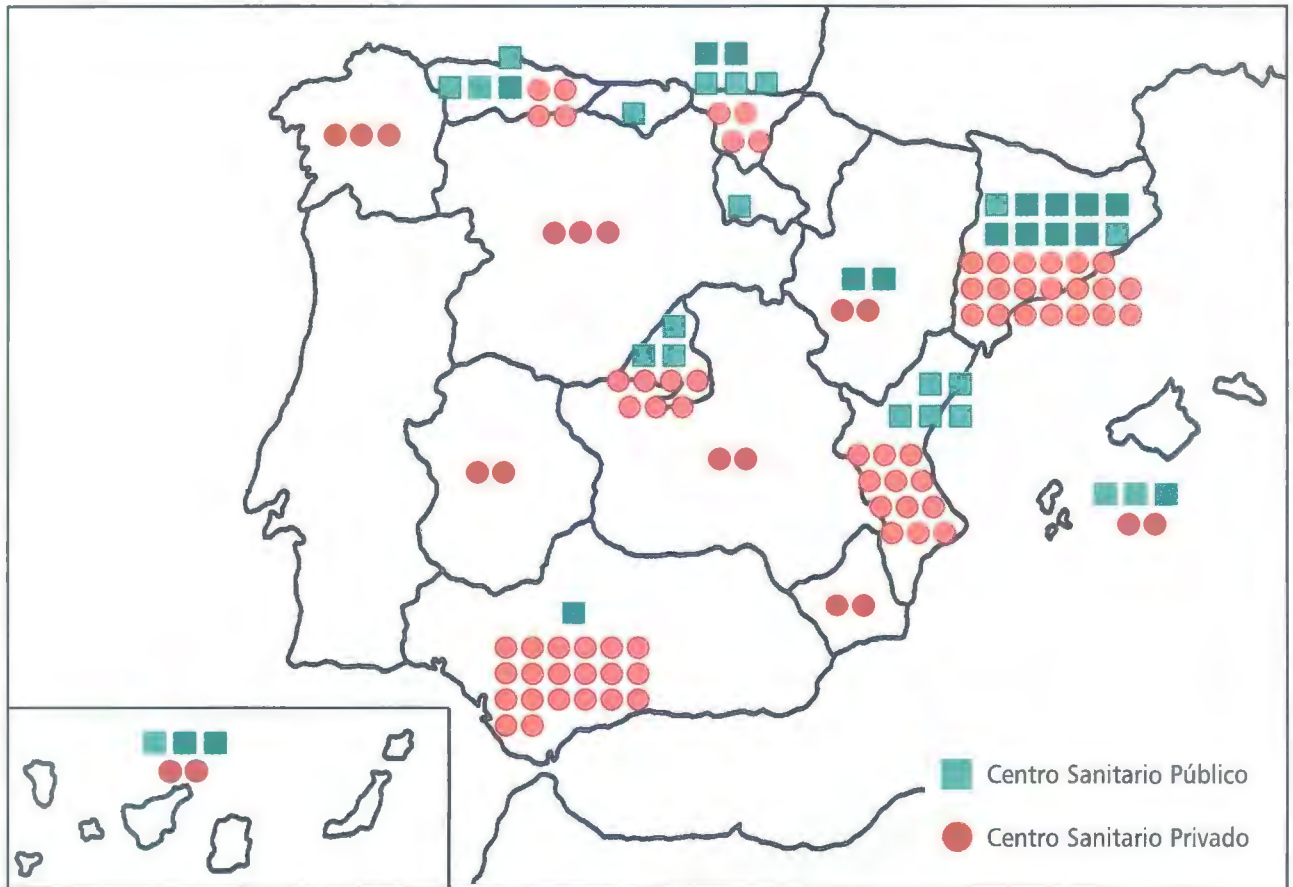
1999. TOTAL NACIONAL

	TOTAL	Tipo de habitat				No consta
		10.000 y menos	10.001-50.000 (exc. cap.)	50.001-500.000 (inc. cap.)	500.001 y más	
TOTAL I.V.E.	58.399	7.296	11.653	22.294	15.644	1.512
Utilización C.P.F.						
Sí. Público	11.099	1.306	2.432	4.701	2.541	119
Sí. Privado	6.701	825	1.557	2.499	1.601	219
Sí. Otros	4.043	426	772	1.485	1.290	70
No	35.829	4.632	6.767	13.355	10.000	1.075
No consta	727	107	125	254	212	29
Lugar de información						
Centro Sanitario Público	19.183	2.430	4.318	7.725	4.360	350
Centro Sanitario Privado	7.595	1.095	1.763	2.553	1.848	336
Otros	31.450	3.733	5.533	11.961	9.399	824
No consta	171	38	39	55	37	2
Semanas de gestación						
8 ó menos semanas	37.758	4.723	7.553	14.561	10.404	517
9-12 semanas	15.086	1.886	3.167	5.951	3.832	250
13-16 semanas	2.636	291	433	917	761	234
17-20 semanas	1.913	249	325	609	416	314
21 ó más semanas	826	137	164	227	153	145
No consta	180	10	11	29	78	52
Motivo interrupción						
Salud materna	56.774	6.992	11.281	21.746	15.292	1.463
Riesgo fetal	1.444	276	328	501	293	46
Violación	22	1	6	7	8	0
Varios motivos	109	20	30	31	27	1
No consta	50	7	8	9	24	2

TABLA G.2. I.V.E. NUMERO SEGUN GRUPO DE EDAD Y ESTADO CIVIL, NIVEL DE INSTRUCCION, TIPO DE HABITAT, NUMERO DE HIJOS QUE VIVEN EN LA ACTUALIDAD, NUMERO DE ABORTOS VOLUNTARIOS ANTERIORES AL ACTUAL, UTILIZACION DE CENTRO DIRECTIVO DE PLANIFICACION FAMILIAR.

1999. TOTAL NACIONAL

	TOTAL	Edad							
		<15 años	15-19 años	20-24 años	25-29 años	30-34 años	35-39 años	40-44 años	>44 años
TOTAL I.V.E.	58.399	159	8.510	16.310	12.760	10.144	7.310	2.930	276
Estado civil									
Soltera	36.603	157	8.206	14.301	8.256	3.648	1.615	393	27
Casada	16.013	0	219	1.522	3.322	4.704	4.140	1.911	195
Viuda	473	0	3	23	65	138	158	77	9
Divorciada	1.246	0	4	57	187	384	393	204	17
Separada	3.713	0	23	301	854	1.212	964	334	25
No consta	351	2	55	106	76	58	40	11	3
Nivel de instrucción									
Analfabeta	192	0	18	42	42	47	24	17	2
Sin estudios	1.637	5	174	389	351	320	251	137	10
1º grado	8.957	56	1.478	2.221	1.791	1.598	1.212	540	61
2º grado, 1º ciclo	19.367	77	3.553	5.126	3.882	3.348	2.353	926	102
2º grado, 2º ciclo	16.660	16	2.707	5.139	3.590	2.624	1.868	661	55
3º grado (Escuela)	6.261	0	332	2.136	1.611	1.068	757	331	26
3º grado (Facultad)	3.938	0	139	911	1.141	847	649	235	16
No clasificables	925	3	65	237	247	194	123	53	3
No consta	462	2	44	109	105	98	73	30	1
Tipo de habitat									
10.000 y menos	7.296	17	1.133	1.895	1.409	1.309	1.022	451	60
10.001-50.000 (exc. cap.)	11.653	38	1.884	3.160	2.363	2.091	1.484	568	65
50.001-500.000 (inc. cap.)	22.294	57	3.324	6.447	4.911	3.691	2.680	1.102	82
500.001 y más	15.644	30	1.815	4.422	3.772	2.845	1.964	730	66
No consta	1.512	17	354	386	305	208	160	79	3
Nº hijos vivos actualmente									
Ninguno	33.060	159	7.886	13.069	7.360	3.052	1.214	296	24
Uno	11.106	0	550	2.326	2.951	2.801	1.855	588	35
Dos	9.830	0	62	739	1.822	3.043	2.828	1.217	119
Tres	3.048	0	7	145	487	877	950	521	61
Cuatro	859	0	2	26	92	236	297	184	22
Cinco o más	469	0	0	3	42	127	160	122	15
No consta	27	0	3	2	6	8	6	2	0
Nº abortos voluntarios anteriores									
Ninguno	44.813	156	7.828	13.207	9.176	7.002	5.093	2.148	203
Uno	10.529	3	629	2.622	2.764	2.311	1.617	532	51
Dos	2.196	0	47	369	601	582	420	162	15
Tres	535	0	5	76	138	152	108	53	3
Cuatro	171	0	0	19	44	52	35	19	2
Cinco o más	101	0	1	4	26	31	24	13	2
No consta	54	0	0	13	11	14	13	3	0
Utilización C.P.F.									
Sí. Público	11.099	5	1.168	2.983	2.556	2.228	1.574	535	50
Sí. Privado	6.701	4	399	1.447	1.732	1.514	1.113	446	46
Sí. Otros	4.043	5	523	1.040	950	753	542	210	20
No	35.829	144	6.363	10.709	7.342	5.473	3.953	1.689	156
No consta	727	1	57	131	180	176	128	50	4

TABLA G.3. I.V.E. NUMERO SEGUN GRUPO DE EDAD Y TIPO DE CENTRO, LUGAR DONDE SE INFORMO, SEMANAS DE GESTACION, MOTIVO DE LA INTERRUPCION, METODO EMPLEADO EN LA INTERVENCION.

1999. TOTAL NACIONAL

	TOTAL	Edad							
		<15 años	15-19 años	20-24 años	25-29 años	30-34 años	35-39 años	40-44 años	>44 años
TOTAL I.V.E.	58.399	159	8.510	16.310	12.760	10.144	7.310	2.930	276
Tipo de centro									
HOSPITALARIO	5.857	10	624	1.442	1.327	1.182	914	329	29
Público	1.311	5	95	228	273	373	254	79	4
Privado	4.546	5	529	1.214	1.054	809	660	250	25
EXTRAHOSPITALARIO	52.542	149	7.886	14.868	11.433	8.962	6.396	2.601	247
Público	170	1	28	49	40	21	26	5	0
Privado	52.372	148	7.858	14.819	11.393	8.941	6.370	2.596	247
Lugar de información									
Centro Sanitario Público	19.183	75	3.431	5.287	3.708	3.278	2.362	955	87
Centro Sanitario Privado	7.595	20	935	1.819	1.626	1.463	1.133	534	65
Otros	31.450	62	4.117	9.156	7.395	5.368	3.796	1.432	124
No consta	171	2	27	48	31	35	19	9	0
Semanas de gestación									
8 o menos semanas	37.758	70	5.044	10.671	8.461	6.573	4.787	1.956	196
9-12 semanas	15.086	52	2.540	4.388	3.187	2.482	1.725	662	50
13-16 semanas	2.636	16	513	681	519	463	323	110	11
17-20 semanas	1.913	12	294	368	375	377	328	147	12
21 ó más semanas	826	9	103	154	175	216	126	36	7
No consta	180	0	16	48	43	33	21	19	0
Motivo interrupción									
Salud materna	56.774	156	8.467	16.155	12.386	9.642	6.922	2.781	265
Riesgo fetal	1.444	2	26	120	331	471	354	130	10
Violación	22	1	7	9	2	1	1	1	0
Varios motivos	109	0	3	11	32	22	27	13	1
No consta	50	0	7	15	9	8	6	5	0
Método intervención									
Aspiración	53.191	128	7.772	15.200	11.628	9.068	6.514	2.631	250
Dilatación	1.575	20	391	355	287	253	176	84	9
Legrado	2.487	5	266	597	602	500	366	143	8
Abortivos orales	205	3	13	19	48	60	48	12	2
Inyección intravenosa	416	1	44	61	77	112	90	27	4
Inyección intrauterina	335	1	6	34	77	110	84	21	2
Histerotomía	9	0	0	1	3	1	4	0	0
Histerectomía	2	0	0	0	0	0	2	0	0
No consta	179	1	18	43	38	40	26	12	1

TABLA G.4. I.V.E. NUMERO SEGUN PROVINCIA DE RESIDENCIA Y GRUPO DE EDAD.
1999. TOTAL NACIONAL

	TOTAL	Edad							
		<15 años	15-19 años	20-24 años	25-29 años	30-34 años	35-39 años	40-44 años	>44 años
TOTAL	58.399	159	8.510	16.310	12.760	10.144	7.310	2.930	276
ANDALUCIA	9.331	48	1.734	2.665	1.946	1.485	995	415	43
Almería	813	5	118	208	183	156	102	36	5
Cádiz	1.272	11	247	356	244	184	149	75	6
Córdoba	706	0	148	212	135	103	66	35	7
Granada	1.413	3	264	431	297	219	136	58	5
Huelva	406	0	69	105	88	66	55	20	3
Jaén	532	2	86	145	122	89	56	30	2
Málaga	2.408	11	468	673	516	389	261	84	6
Sevilla	1.781	16	334	535	361	279	170	77	9
ARAGON	1.766	5	185	507	369	347	234	111	8
Huesca	252	1	36	72	49	54	30	9	1
Teruel	115	0	16	37	20	13	20	9	0
Zaragoza	1.399	4	133	398	300	280	184	93	7
ASTURIAS	1.590	3	193	451	360	263	203	107	10
BALEARES	1.983	3	268	505	445	361	279	110	12
CANARIAS	2.773	17	421	672	607	536	369	140	11
Las Palmas	1.395	11	235	344	305	262	177	57	4
S.C. Tenerife	1.378	6	186	328	302	274	192	83	7
CANTABRIA	466	1	55	138	95	90	62	22	3
CASTILLA-LA MANCHA	1.636	3	234	474	356	262	195	102	10
Albacete	344	0	51	105	78	54	36	17	3
Ciudad Real	514	0	79	143	112	73	73	32	2
Cuenca	122	1	14	36	24	21	18	7	1
Guadalajara	168	1	16	41	36	37	27	9	1
Toledo	488	1	74	149	106	77	41	37	3
CASTILLA Y LEON	2.974	1	347	814	660	498	467	176	11
Ávila	145	0	26	33	24	27	27	6	2
Burgos	390	0	51	111	87	68	54	19	0
León	708	0	34	165	160	144	137	63	5
Palencia	182	0	25	51	46	30	21	9	0
Salamanca	370	1	50	114	65	63	52	23	2
Segovia	124	0	15	34	24	25	22	4	0
Soria	84	0	10	20	24	10	14	5	1
Valladolid	788	0	104	243	196	102	105	37	1
Zamora	183	0	32	43	34	29	35	10	0
CATALUÑA	11.739	21	1.797	3.352	2.534	2.053	1.383	550	49
Barcelona	9.404	16	1.394	2.704	2.066	1.658	1.109	422	35
Girona	1.135	0	184	317	243	192	131	62	6
Lleida	463	2	85	118	95	72	64	23	4
Tarragona	737	3	134	213	130	131	79	43	4
COMUNIDAD VALENCIANA	5.569	12	880	1.600	1.144	916	736	250	31
Alicante	1.965	7	327	532	390	347	273	85	4
Castellón	636	0	88	181	137	106	90	31	3
Valencia	2.968	5	465	887	617	463	373	134	24
EXTREMADURA	827	2	148	214	155	149	118	39	2
Badajoz	469	2	86	119	93	79	68	21	1
Cáceres	358	0	62	95	62	70	50	18	1
GALICIA	2.210	4	363	548	423	410	307	134	21
A Coruña	856	2	152	224	147	163	109	50	9
Lugo	269	1	43	67	53	50	37	17	1
Ourense	238	0	34	58	43	48	34	19	2
Pontevedra	847	1	134	199	180	149	127	48	9
MADRID	10.694	14	1.086	2.989	2.639	1.970	1.393	551	52
MURCIA	1.443	6	212	452	293	244	154	77	5
NAVARRA	344	0	42	100	74	57	50	21	0
PAIS VASCO	1.435	2	183	412	321	286	186	41	4
Alava	69	0	5	9	21	18	15	1	0
Guipuzcoa	662	1	95	187	151	146	66	15	1
Vizcaya	704	1	83	216	149	122	105	25	3
LA RIOJA	353	0	37	81	96	57	61	18	3
CEUTA	42	0	8	13	12	4	2	3	0
MELILLA	67	0	15	23	9	13	4	3	0
EXTRANJERO	1.070	15	294	273	203	131	101	52	1
NO CONSTA	87	2	8	27	19	12	11	8	0

**TABLA G.5. I.V.E. NUMERO SEGUN PROVINCIA DE RESIDENCIA Y NIVEL DE INSTRUCCION.
1999. TOTAL NACIONAL**

	TOTAL	Analfab.	Sin estudios	Nivel de instrucción					No Clasific.	No consta
				-1º grado-	----- 2º grado ----- 1º ciclo	2º ciclo	----- 3º grado ----- Escuela	Facultad		
TOTAL	58.399	192	1.637	8.957	19.367	16.660	6.261	3.938	925	462
ANDALUCIA	9.331	47	933	1.902	2.758	2.284	838	412	58	99
Almería	813	13	55	196	243	170	76	49	1	10
Cádiz	1.272	5	231	274	385	235	99	20	3	20
Córdoba	706	2	80	125	225	181	49	37	0	7
Granada	1.413	12	103	382	270	314	180	137	0	15
Huelva	406	2	58	41	109	85	44	14	48	5
Jaén	532	3	36	159	138	111	44	25	1	15
Málaga	2.408	10	131	633	627	701	242	56	1	7
Sevilla	1.781	0	239	92	761	487	104	74	4	20
ARAGON	1.766	3	7	115	684	618	258	72	1	8
Huesca	252	0	0	13	95	96	37	10	0	1
Teruel	115	0	0	9	43	45	15	2	1	0
Zaragoza	1.399	3	7	93	546	477	206	60	0	7
ASTURIAS	1.590	4	15	181	630	475	155	92	37	1
BALEARES	1.983	6	22	450	594	678	187	43	2	1
CANARIAS	2.773	2	11	225	1.098	1.027	265	144	1	0
Las Palmas	1.395	0	4	108	593	508	134	48	0	0
S. C. Tenerife	1.378	2	7	117	505	519	131	96	1	0
CANTABRIA	466	0	1	46	142	141	62	31	18	25
CASTILLA-LA MANCHA	1.636	5	29	233	653	428	138	101	31	18
Albacete	344	2	5	38	132	101	33	29	3	1
Ciudad Real	514	1	14	96	191	132	48	28	2	2
Cuenca	122	0	0	16	48	30	14	8	4	2
Guadalajara	168	0	5	15	64	52	8	13	9	2
Toledo	488	2	5	68	218	113	35	23	13	11
CASTILLA Y LEON	2.974	5	41	294	859	1.031	470	242	25	7
Ávila	145	0	2	31	48	30	22	5	5	2
Burgos	390	2	3	18	108	174	58	27	0	0
León	708	1	0	42	273	234	121	30	6	1
Palencia	182	0	0	8	60	66	28	19	0	1
Salamanca	370	0	11	112	73	67	71	33	2	1
Segovia	124	0	3	9	32	45	18	12	5	0
Soria	84	0	0	4	21	28	18	9	3	1
Valladolid	788	2	17	27	205	348	94	92	3	0
Zamora	183	0	5	43	39	39	40	15	1	1
CATALUÑA	11.739	63	225	1.538	4.745	3.208	1.174	776	5	5
Barcelona	9.404	55	177	1.257	3.742	2.528	967	669	5	4
Girona	1.135	2	25	113	492	349	103	51	0	0
Lleida	463	2	8	48	193	134	53	25	0	0
Tarragona	737	4	15	120	318	197	51	31	0	1
COMUNIDAD VALENCIANA	5.569	14	84	1.668	1.519	1.378	536	272	34	64
Alicante	1.965	7	43	770	542	399	105	71	5	23
Castellón	636	2	7	125	229	151	86	20	1	15
Valencia	2.968	5	34	773	748	828	345	181	28	26
EXTREMADURA	827	2	29	188	225	217	111	48	3	4
Badajoz	469	1	14	98	130	129	66	28	1	2
Cáceres	358	1	15	90	95	88	45	20	2	2
GALICIA	2.210	4	14	97	652	1.100	201	122	16	4
A Coruña	856	1	6	34	198	501	68	36	9	3
Lugo	269	0	2	14	77	137	24	12	3	0
Ourense	238	0	1	15	78	99	27	17	1	0
Pontevedra	847	3	5	34	299	363	82	57	3	1
MADRID	10.694	31	154	1.162	3.380	2.593	1.305	1.251	665	153
MURCIA	1.443	1	57	595	396	157	149	54	3	31
NAVARRA	344	2	1	24	133	115	48	17	0	4
PAIS VASCO	1.435	2	5	109	332	679	177	98	1	32
Alava	69	0	0	8	18	26	7	9	1	0
Gipúzcoa	662	1	0	18	113	384	102	37	0	7
Vizcaya	704	1	5	83	201	269	68	52	0	25
LA RIOJA	353	0	1	23	147	129	40	13	0	0
CEUTA	42	0	1	12	11	15	2	1	0	0
MELILLA	67	0	3	6	18	27	11	1	0	1
EXTRANJERO	1.070	1	4	78	370	335	120	138	21	3
NO CONSTA	87	0	0	11	21	25	14	10	4	2

TABLA G.6. I.V.E. NUMERO SEGUN PROVINCIA DE RESIDENCIA Y NUMERO DE HIJOS QUE VIVEN EN LA ACTUALIDAD. 1999. TOTAL NACIONAL

	TOTAL	Hijos que viven en la actualidad						No consta
		0 hijos	1 hijo	2 hijos	3 hijos	4 hijos	5 ó más hijos	
TOTAL	58.399	33.060	11.106	9.830	3.048	859	469	27
ANDALUCIA	9.331	5.114	1.609	1.578	676	216	135	3
Almería	813	409	137	161	76	13	16	1
Cádiz	1.272	668	251	221	88	31	13	0
Córdoba	706	397	114	113	57	18	7	0
Granada	1.413	873	195	214	83	26	22	0
Huelva	406	194	78	80	34	12	8	0
Jaén	532	290	77	103	37	20	5	0
Málaga	2.408	1.344	442	392	151	44	33	2
Sevilla	1.781	939	315	294	150	52	31	0
ARAGON	1.766	1.040	358	266	72	22	8	0
Huesca	252	160	46	31	9	4	2	0
Teruel	115	65	19	21	7	3	0	0
Zaragoza	1.399	815	293	214	56	15	6	0
ASTURIAS	1.590	915	374	232	52	14	3	0
BALEARES	1.983	1.041	424	358	122	24	14	0
CANARIAS	2.773	1.379	617	524	177	58	18	0
Las Palmas	1.395	695	323	243	96	29	9	0
S.C. Tenerife	1.378	684	294	281	81	29	9	0
CANTABRIA	466	290	93	65	15	2	1	0
CASTILLA-LA MANCHA	1.636	893	271	304	113	37	18	0
Albacete	344	198	53	66	17	7	3	0
Ciudad Real	514	273	76	99	48	14	4	0
Cuenca	122	68	22	20	11	1	0	0
Guadalajara	168	92	36	23	12	2	3	0
Toledo	488	262	84	96	25	13	8	0
CASTILLA Y LEON	2.974	1.759	511	514	145	32	13	0
Ávila	145	77	17	32	14	2	3	0
Burgos	390	246	69	58	13	3	1	0
León	708	334	141	173	43	14	3	0
Palencia	182	113	33	23	10	2	1	0
Salamanca	370	228	54	71	14	3	0	0
Segovia	124	73	18	22	10	0	1	0
Soria	84	52	15	13	4	0	0	0
Valladolid	788	519	143	95	24	5	2	0
Zamora	183	117	21	27	13	3	2	0
CATALUÑA	11.739	6.987	2.174	1.901	487	127	63	0
Barcelona	9.404	5.652	1.715	1.513	375	96	53	0
Girona	1.135	638	237	195	45	15	5	0
Lleida	463	265	85	80	27	5	1	0
Tarragona	737	432	137	113	40	11	4	0
COMUNIDAD VALENCIANA	5.569	3.098	1.079	974	287	80	46	5
Alicante	1.965	1.010	385	394	119	34	20	3
Castellón	636	350	137	114	24	7	4	0
Valencia	2.968	1.738	557	466	144	39	22	2
EXTREMADURA	827	459	131	151	65	13	8	0
Badajoz	469	263	71	86	36	7	6	0
Cáceres	358	196	60	65	29	6	2	0
GALICIA	2.210	1.194	427	433	111	25	20	0
A Coruña	856	492	159	158	37	6	4	0
Lugo	269	146	43	60	13	3	4	0
Ourense	238	114	47	57	14	4	2	0
Pontevedra	847	442	178	158	47	12	10	0
MADRID	10.694	5.954	2.166	1.823	512	143	78	18
MURCIA	1.443	725	295	251	106	38	28	0
NAVARRA	344	217	67	39	14	6	1	0
PAIS VASCO	1.435	942	270	184	30	4	5	0
Alava	69	45	14	6	4	0	0	0
Guipúzcoa	662	440	118	91	10	2	1	0
Vizcaya	704	457	138	87	16	2	4	0
LA RIOJA	353	202	65	66	13	6	1	0
CEUTA	42	28	7	4	2	0	1	0
MELILLA	67	45	10	7	4	0	1	0
EXTRANJERO	1.070	724	144	147	39	12	4	0
NO CONSTA	87	54	14	9	6	0	3	1

TABLA G.7. I.V.E. NUMERO SEGUN PROVINCIA DE RESIDENCIA Y NUMERO DE ABORTOS VOLUNTARIOS ANTERIORES AL ACTUAL. 1999. TOTAL NACIONAL

	TOTAL	Abortos provocados anteriores						No consta
		0 abortos	1 aborto	2 abortos	3 abortos	4 abortos	5 ó más abortos	
TOTAL	58.399	44.813	10.529	2.196	535	171	101	54
ANDALUCIA	9.331	7.390	1.616	230	48	25	12	10
Almería	813	650	137	14	7	3	2	0
Cádiz	1.272	1.044	192	28	5	1	0	2
Córdoba	706	557	133	13	2	1	0	0
Granada	1.413	1.134	237	27	5	6	1	3
Huelva	406	346	46	11	0	2	1	0
Jaén	532	440	75	11	3	0	0	3
Málaga	2.408	1.814	464	94	20	8	7	1
Sevilla	1.781	1.405	332	32	6	4	1	1
ARAGON	1.766	1.413	284	44	15	5	3	2
Huesca	252	206	36	9	0	0	1	0
Teruel	115	99	15	1	0	0	0	0
Zaragoza	1.399	1.108	233	34	15	5	2	2
ASTURIAS	1.590	1.277	251	42	13	4	3	0
BALEARES	1.983	1.440	404	110	18	5	6	0
CANARIAS	2.773	1.921	622	168	42	17	2	1
Las Palmas	1.395	992	294	88	11	9	1	0
S.C. Tenerife	1.378	929	328	80	31	8	1	1
CANTABRIA	466	379	67	16	3	1	0	0
CASTILLA-LA MANCHA	1.636	1.297	250	51	25	10	2	1
Albacete	344	287	47	7	2	1	0	0
Ciudad Real	514	387	90	16	16	4	1	0
Cuenca	122	102	15	2	0	2	0	1
Guadalajara	168	133	23	10	1	0	1	0
Toledo	488	388	75	16	6	3	0	0
CASTILLA Y LEON	2.974	2.330	499	109	28	7	1	0
Ávila	145	118	20	6	0	1	0	0
Burgos	390	316	61	12	0	1	0	0
León	708	536	126	36	8	2	0	0
Palencia	182	135	37	6	3	1	0	0
Salamanca	370	325	36	6	3	0	0	0
Segovia	124	94	26	3	1	0	0	0
Soria	84	69	13	1	1	0	0	0
Valladolid	788	589	152	34	10	2	1	0
Zamora	183	148	28	5	2	0	0	0
CATALUÑA	11.739	8.807	2.294	479	104	31	23	1
Barcelona	9.404	6.982	1.875	410	90	28	19	0
Girona	1.135	855	227	40	8	2	3	0
Lleida	463	358	87	12	5	0	1	0
Tarragona	737	612	105	17	1	1	0	1
COMUNIDAD VALENCIANA	5.569	4.367	903	204	59	17	12	7
Alicante	1.965	1.513	342	70	22	9	5	4
Castellón	636	489	101	30	11	2	2	1
Valencia	2.968	2.365	460	104	26	6	5	2
EXTREMADURA	827	645	157	16	5	3	1	0
Badajoz	469	372	85	7	2	2	1	0
Cáceres	358	273	72	9	3	1	0	0
GALICIA	2.210	1.746	363	69	22	6	3	1
A Coruña	856	726	102	19	6	2	1	0
Lugo	269	240	22	4	2	1	0	0
Ourense	238	179	47	9	3	0	0	0
Pontevedra	847	601	192	37	11	3	2	1
MADRID	10.694	7.958	2.039	489	120	31	28	29
MURCIA	1.443	1.143	224	62	7	3	4	0
NAVARRA	344	287	42	11	3	1	0	0
PAIS VASCO	1.435	1.138	235	48	11	3	0	0
Alava	69	64	3	2	0	0	0	0
Guipúzcoa	662	494	127	34	4	3	0	0
Vizcaya	704	580	105	12	7	0	0	0
LA RIOJA	353	292	53	6	1	1	0	0
CEUTA	42	35	6	1	0	0	0	0
MELILLA	67	55	11	1	0	0	0	0
EXTRANJERO	1.070	831	190	35	11	1	1	1
NO CONSTA	87	62	19	5	0	0	0	1

TABLA G.8. I.V.E. NUMERO SEGUN PROVINCIA DE RESIDENCIA Y UTILIZACION DE CENTRO DE PLANIFICACION FAMILIAR. 1999. TOTAL NACIONAL

	TOTAL	Utilización C.P.F.				No consta
		Sí Público	Sí Privado	Sí Otros	No	
TOTAL	58.399	11.099	6.701	4.043	35.829	727
ANDALUCIA	9.331	1.423	476	1.207	6.136	89
Almería	813	67	22	54	661	9
Cádiz	1.272	267	72	128	796	9
Córdoba	706	73	46	41	541	5
Granada	1.413	261	69	120	953	10
Huelva	406	47	13	133	207	6
Jaén	532	65	37	30	390	10
Málaga	2.408	336	144	646	1.256	26
Sevilla	1.781	307	73	55	1.332	14
ARAGON	1.766	333	169	18	1.194	52
Huesca	252	52	33	3	160	4
Teruel	115	22	9	3	72	9
Zaragoza	1.399	259	127	12	962	39
ASTURIAS	1.590	402	279	43	856	10
BALEARES	1.983	429	412	533	606	3
CANARIAS	2.773	512	1.048	20	1.189	4
Las Palmas	1.395	217	517	16	644	1
S. C. Tenerife	1.378	295	531	4	545	3
CANTABRIA	466	118	55	14	233	46
CASTILLA-LA MANCHA	1.636	158	120	91	1.216	51
Albacete	344	26	23	7	279	9
Ciudad Real	514	42	28	14	413	17
Cuenca	122	15	3	14	88	2
Guadalajara	168	25	17	15	108	3
Toledo	488	50	49	41	328	20
CASTILLA Y LEON	2.974	388	345	55	2.167	19
Avila	145	15	7	7	115	1
Burgos	390	57	17	5	309	2
León	708	136	203	9	357	3
Palencia	182	15	8	2	154	3
Salamanca	370	54	27	11	273	5
Segovia	124	17	12	6	88	1
Soria	84	18	4	2	59	1
Valladolid	788	60	49	8	668	3
Zamora	183	16	18	5	144	0
CATALUÑA	11.739	2.787	1.095	223	7.625	9
Barcelona	9.404	2.369	908	181	5.939	7
Girona	1.135	213	87	14	821	0
Lleida	463	63	49	11	340	0
Tarragona	737	142	51	17	525	2
COM. VALENCIANA	5.569	1.429	534	412	3.108	86
Alicante	1.965	940	122	23	849	31
Castellón	636	144	84	174	218	16
Valencia	2.968	345	328	215	2.041	39
EXTREMADURA	827	134	42	31	600	20
Badajoz	469	65	22	15	356	11
Cáceres	358	69	20	16	244	9
GALICIA	2.210	589	458	206	943	14
A Coruña	856	262	109	101	382	2
Lugo	269	63	34	26	140	6
Ourense	238	108	28	11	91	0
Pontevedra	847	156	287	68	330	6
MADRID	10.694	1.535	1.142	1.060	6.731	226
MURCIA	1.443	205	97	5	1.104	32
NAVARRA	344	119	28	2	182	13
PAIS VASCO	1.435	390	157	35	820	33
Alava	69	22	8	2	31	6
Guipúzcoa	662	103	71	13	469	6
Vizcaya	704	265	78	20	320	21
LA RIOJA	353	73	53	1	219	7
CEUTA	42	1	1	10	30	0
MELILLA	67	3	1	37	25	1
EXTRANJERO	1.070	60	156	38	805	11
NO CONSTA	87	11	33	2	40	1

TABLA G.9. I.V.E. NUMERO SEGUN PROVINCIA DE RESIDENCIA Y LUGAR DONDE SE INFORMO.
1999. TOTAL NACIONAL

	TOTAL	Lugar de información			No consta
		Centro Sanitario Público	Centro Sanitario Privado	Otros	
TOTAL	58.399	19.183	7.595	31.450	171
ANDALUCIA	9.331	4.600	577	4.103	51
Almería	813	239	36	534	4
Cádiz	1.272	749	226	291	6
Córdoba	706	289	50	366	1
Granada	1.413	522	28	837	26
Huelva	406	215	12	178	1
Jaén	532	100	36	391	5
Málaga	2.408	1.230	99	1.071	8
Sevilla	1.781	1.256	90	435	0
ARAGON	1.766	285	215	1.250	16
Huesca	252	45	43	161	3
Teruel	115	18	14	82	1
Zaragoza	1.399	222	158	1.007	12
ASTURIAS	1.590	237	188	1.165	0
BALEARES	1.983	766	381	835	1
CANARIAS	2.773	260	484	2.025	4
Las Palmas	1.395	144	269	979	3
S.C. Tenerife	1.378	116	215	1.046	1
CANTABRIA	466	102	43	319	2
CASTILLA-LA MANCHA	1.636	279	162	1.188	7
Albacete	344	54	44	244	2
Ciudad Real	514	77	43	391	3
Cuenca	122	27	12	83	0
Guadalajara	168	28	16	124	0
Toledo	488	93	47	346	2
CASTILLA Y LEON	2.974	577	366	2.031	0
Avila	145	21	13	111	0
Burgos	390	147	29	214	0
León	708	83	101	524	0
Palencia	182	34	24	124	0
Salamanca	370	106	56	208	0
Segovia	124	30	12	82	0
Soria	84	12	15	57	0
Valladolid	788	112	96	580	0
Zamora	183	32	20	131	0
CATALUÑA	11.739	4.578	1.938	5.208	15
Barcelona	9.404	3.649	1.500	4.241	14
Girona	1.135	446	206	482	1
Lleida	463	149	99	215	0
Tarragona	737	334	133	270	0
COMUNIDAD VALENCIANA	5.569	2.712	781	2.068	8
Alicante	1.965	1.331	161	470	3
Castellón	636	240	107	289	0
Valencia	2.968	1.141	513	1.309	5
EXTREMADURA	827	220	86	520	1
Badajoz	469	108	34	327	0
Cáceres	358	112	52	193	1
GALICIA	2.210	831	513	866	0
A Coruña	856	407	220	229	0
Lugo	269	88	77	104	0
Ourense	238	145	32	61	0
Pontevedra	847	191	184	472	0
MADRID	10.694	1.770	1.081	7.804	39
MURCIA	1.443	515	168	754	6
NAVARRA	344	234	14	91	5
PAIS VASCO	1.435	863	239	319	14
Alava	69	41	15	13	0
Guipuzcoa	662	423	125	107	7
Vizcaya	704	399	99	199	7
LA RIOJA	353	81	84	188	0
CEUTA	42	7	8	27	0
MELILLA	67	6	2	58	1
EXTRANJERO	1.070	246	234	589	1
NO CONSTA	87	14	31	42	0

TABLA G.10. I.V.E. NUMERO SEGUN PROVINCIA DE RESIDENCIA Y SEMANAS DE GESTACION.
 1999. TOTAL NACIONAL

	Semanas de gestación						No consta
	TOTAL	8 ó menos semanas	9-12 semanas	13-16 semanas	17-20 semanas	21 ó más semanas	
TOTAL	58.399	37.758	15.086	2.636	1.913	826	180
ANDALUCIA	9.331	6.160	2.321	449	211	190	0
Almería	813	556	188	31	20	18	0
Cádiz	1.272	751	404	62	30	25	0
Córdoba	706	481	145	49	20	11	0
Granada	1.413	1.003	313	43	27	27	0
Huelva	406	270	95	23	6	12	0
Jaén	532	374	124	15	14	5	0
Málaga	2.408	1.630	602	79	55	42	0
Sevilla	1.781	1.095	450	147	39	50	0
ARAGON	1.766	1.105	457	100	68	14	22
Huesca	252	159	62	15	13	3	0
Teruel	115	75	30	4	3	3	0
Zaragoza	1.399	871	365	81	52	8	22
ASTURIAS	1.590	1.185	312	55	23	15	0
BALEARES	1.983	1.364	506	44	53	16	0
CANARIAS	2.773	1.961	663	37	84	27	1
Las Palmas	1.395	963	365	19	37	10	1
S.C. Tenerife	1.378	998	298	18	47	17	0
CANTABRIA	466	295	111	21	33	6	0
CASTILLA-LA MANCHA	1.636	1.064	398	93	57	17	7
Albacete	344	232	75	26	9	2	0
Ciudad Real	514	332	146	19	11	4	2
Cuenca	122	77	30	6	7	2	0
Guadalajara	168	114	32	10	9	1	2
Toledo	488	309	115	32	21	8	3
CASTILLA Y LEON	2.974	2.085	695	83	86	20	5
Avila	145	96	31	9	7	1	1
Burgos	390	251	105	13	16	4	1
León	708	546	122	17	19	4	0
Palencia	182	114	52	7	5	3	1
Salamanca	370	261	93	6	4	6	0
Segovia	124	80	32	6	5	1	0
Soria	84	53	21	3	5	0	2
Valladolid	788	563	192	17	15	1	0
Zamora	183	121	47	5	10	0	0
CATALUÑA	11.739	7.739	2.965	501	346	188	0
Barcelona	9.404	6.290	2.284	411	285	134	0
Girona	1.135	757	309	28	26	15	0
Lleida	463	248	172	18	12	13	0
Tarragona	737	444	200	44	23	26	0
COMUNIDAD VALENCIANA	5.569	3.713	1.484	160	152	58	2
Alicante	1.965	1.358	477	50	58	21	1
Castellón	636	360	218	35	17	6	0
Valencia	2.968	1.995	789	75	77	31	1
EXTREMADURA	827	555	205	25	30	11	1
Badajoz	469	331	106	8	17	7	0
Cáceres	358	224	99	17	13	4	1
GALICIA	2.210	1.181	744	184	80	20	1
A Coruña	856	456	260	88	42	10	0
Lugo	269	169	65	22	10	3	0
Ourense	238	127	85	19	6	1	0
Pontevedra	847	429	334	55	22	6	1
MADRID	10.694	7.058	2.607	567	275	77	110
MURCIA	1.443	704	624	68	42	5	0
NAVARRA	344	167	114	27	25	9	2
PAIS VASCO	1.435	781	549	17	62	25	1
Alava	69	26	27	3	10	3	0
Guipúzcoa	662	412	215	9	19	7	0
Vizcaya	704	343	307	5	33	15	1
LA RIOJA	353	196	109	28	19	1	0
CEUTA	42	27	14	1	0	0	0
MELILLA	67	51	13	1	1	1	0
EXTRANJERO	1.070	336	174	175	258	125	2
NO CONSTA	87	31	21	0	8	1	26

TABLA G.11. I.V.E. NUMERO SEGUN PROVINCIA DE RESIDENCIA Y MOTIVO DE LA INTERRUPCION.
1999. TOTAL NACIONAL

	TOTAL	Motivo de la interrupción				No consta
		Salud materna	Riesgo fetal	Violación	Varios motivos	
TOTAL	58.399	56.774	1.444	22	109	50
ANDALUCIA	9.331	9.124	111	1	93	2
Almería	813	786	25	0	2	0
Cádiz	1.272	1.242	17	0	13	0
Córdoba	706	691	5	0	9	1
Granada	1.413	1.392	12	1	7	1
Huelva	406	393	9	0	4	0
Jaén	532	525	4	0	3	0
Málaga	2.408	2.362	21	0	25	0
Sevilla	1.781	1.733	18	0	30	0
ARAGON	1.766	1.726	38	0	1	1
Huesca	252	245	6	0	1	0
Teruel	115	111	4	0	0	0
Zaragoza	1.399	1.370	28	0	0	1
ASTURIAS	1.590	1.545	42	3	0	0
BALEARES	1.983	1.909	73	1	0	0
CANARIAS	2.773	2.684	88	0	0	1
Las Palmas	1.395	1.358	36	0	0	1
S.C. Tenerife	1.378	1.326	52	0	0	0
CANTABRIA	466	419	35	0	12	0
CASTILLA-LA MANCHA	1.636	1.578	53	1	1	3
Albacete	344	335	8	0	1	0
Ciudad Real	514	503	10	0	0	1
Cuenca	122	115	7	0	0	0
Guadalajara	168	162	6	0	0	0
Toledo	488	463	22	1	0	2
CASTILLA Y LEON	2.974	2.918	54	1	0	1
Avila	145	140	5	0	0	0
Burgos	390	380	10	0	0	0
León	708	695	13	0	0	0
Palencia	182	177	4	1	0	0
Salamanca	370	361	9	0	0	0
Segovia	124	119	5	0	0	0
Soria	84	82	2	0	0	0
Valladolid	788	783	5	0	0	0
Zamora	183	181	1	0	0	1
CATALUÑA	11.739	11.261	476	2	0	0
Barcelona	9.404	9.039	363	2	0	0
Girona	1.135	1.093	42	0	0	0
Lleida	463	444	19	0	0	0
Tarragona	737	685	52	0	0	0
COMUNIDAD VALENCIANA	5.569	5.458	108	0	1	2
Alicante	1.965	1.925	39	0	0	1
Castellón	636	619	16	0	1	0
Valencia	2.968	2.914	53	0	0	1
EXTREMADURA	827	801	24	1	0	1
Badajoz	469	451	17	1	0	0
Cáceres	358	350	7	0	0	1
GALICIA	2.210	2.167	42	0	0	1
A Coruña	856	830	25	0	0	1
Lugo	269	265	4	0	0	0
Ourense	238	236	2	0	0	0
Pontevedra	847	836	11	0	0	0
MADRID	10.694	10.485	168	9	0	32
MURCIA	1.443	1.405	31	2	0	5
NAVARRA	344	336	7	1	0	0
PAIS VASCO	1.435	1.359	75	0	1	0
Alava	69	54	15	0	0	0
Guipúzcoa	662	643	18	0	1	0
Vizcaya	704	662	42	0	0	0
LA RIOJA	353	346	7	0	0	0
CEUTA	42	42	0	0	0	0
MELILLA	67	67	0	0	0	0
EXTRANJERO	1.070	1.061	8	0	0	1
NO CONSTA	87	83	4	0	0	0

TABLA G.12. I.V.E. NUMERO SEGUN NIVEL DE INSTRUCCION Y SITUACION LABORAL DE LA MUJER, SITUACION LABORAL DE LA PAREJA O SUSTENTADOR PRINCIPAL, UTILIZACION DE CENTRO DE PLANIFICACION FAMILIAR.

1999. TOTAL NACIONAL

	Nivel de instrucción									
	TOTAL	Analfabeta	Sin estudios	-1º grado-	----- 2º grado ----- 1º ciclo	----- 2º grado ----- 2º ciclo	----- 3º grado ----- Escuela	----- 3º grado ----- Facultad	No Clasificables	No consta
TOTAL I.V.E.	58.399	192	1.637	8.957	19.367	16.660	6.261	3.938	925	462
Situación laboral mujer										
Empresaria emplea	484	1	8	37	131	204	53	47	0	3
Empresaria no emplea	1.340	2	18	134	404	391	154	220	9	8
Trabaja a sueldo	29.627	40	453	4.166	9.854	8.842	3.341	2.158	570	203
Pensionista	232	3	18	59	99	32	14	3	1	3
Estudiante	9.294	3	16	617	2.022	3.624	1.842	1.037	90	43
Parada	7.690	27	309	1.593	3.002	1.784	516	295	102	62
Sus labores	8.341	103	742	2.062	3.369	1.536	247	115	94	73
Otros	1.245	13	67	266	457	226	85	53	58	20
No consta	146	0	6	23	29	21	9	10	1	47
Situación laboral pareja o sustentador principal										
No existe	6.010	16	73	845	1.872	1.816	690	518	135	45
Empresario emplea	1.574	3	13	141	438	611	202	151	3	12
Empresario no emplea	2.422	4	45	313	726	760	310	219	28	17
Trabaja a sueldo	34.692	106	861	5.380	12.030	9.689	3.605	2.221	580	220
Pensionista	1.646	6	27	190	606	476	194	126	5	16
Estudiante	813	3	11	88	209	267	141	85	4	5
Parado/a	2.444	19	241	531	887	458	145	86	53	24
Sus labores	102	2	3	18	42	24	6	7	0	0
Otros	773	11	90	117	272	162	50	35	31	5
No consta	7.923	22	273	1.334	2.285	2.397	918	490	86	118
Utilización C.P.F.										
Sí. Público	11.099	39	382	2.372	3.772	2.819	1.003	498	116	98
Sí. Privado	6.701	5	41	639	1.885	2.251	1.010	745	86	39
Sí. Otros	4.043	8	93	408	1.212	1.344	439	311	192	36
No	35.829	137	1.099	5.417	12.261	10.089	3.747	2.334	513	232
No consta	727	3	22	121	237	157	62	50	18	57

TABLA G.13. I.V.E. NUMERO SEGUN NIVEL DE INSTRUCCION Y LUGAR DONDE SE INFORMO, SEMANAS DE GESTACION, MOTIVO DE LA INTERRUPCION.

1999. TOTAL NACIONAL

	Nivel de instrucción									
	TOTAL	Analfabeta	Sin estudios	-1º grado- 2º grado	1º ciclo	2º ciclo 3º grado	No Clasificables	No consta
TOTAL I.V.E.	58.399	192	1.637	8.957	19.367	16.660	6.261	3.938	925	462
Lugar de información										
C. S. Público	19.183	102	1.100	4.254	6.399	4.790	1.478	747	129	184
C. S. Privado	7.595	12	100	829	2.322	2.485	1.001	680	121	45
Otros	31.450	78	432	3.840	10.605	9.343	3.759	2.504	675	214
No consta	171	0	5	34	41	42	23	7	0	19
Semanas de gestación										
8 o menos semanas	37.758	109	812	5.242	12.071	11.239	4.513	2.941	594	237
9-12 semanas	15.086	62	551	2.790	5.308	4.092	1.231	701	211	140
13-16 semanas	2.636	12	144	434	1.003	625	211	115	67	25
17-20 semanas	1.913	8	56	301	681	462	202	124	42	37
21 ó más semanas	826	1	72	166	252	194	79	38	6	18
No consta	180	0	2	24	52	48	25	19	5	5
Motivo interrupción										
Salud materna	56.774	188	1.552	8.610	18.923	16.321	6.082	3.792	898	408
Riesgo fetal	1.444	4	65	326	374	310	161	133	26	45
Violación	22	0	1	5	7	5	2	2	0	0
Varios motivos	109	0	17	11	46	16	8	6	0	5
No consta	50	0	2	5	17	8	8	5	1	4

TABLA G.14. I.V.E. NUMERO SEGUN TIPO DE CENTRO Y SEMANAS DE GESTACION, MOTIVO DE LA INTERRUPCION, METODO EMPLEADO EN LA INTERVENCION, NOCHES DE ESTANCIA.

1999. TOTAL NACIONAL

	TOTAL	Tipo de centro					
		----- HOSPITALARIO -----			---- EXTRAHOSPITALARIO ----		
		Total	Público	Privado	Total	Público	Privado
TOTAL I.V.E.	58.399	5.857	1.311	4.546	52.542	170	52.372
Semanas de gestación							
8 ó menos semanas	37.758	2.380	116	2.264	35.378	159	35.219
9-12 semanas	15.086	1.234	519	715	13.852	11	13.841
13-16 semanas	2.636	899	193	706	1.737	0	1.737
17-20 semanas	1.913	930	281	649	983	0	983
21 ó más semanas	826	385	178	207	441	0	441
No consta	180	29	24	5	151	0	151
Motivo interrupción							
Salud materna	56.774	4.631	611	4.020	52.143	170	51.973
Riesgo fetal	1.444	1.186	683	503	258	0	258
Violación	22	7	4	3	15	0	15
Varios motivos	109	14	13	1	95	0	95
No consta	50	19	0	19	31	0	31
Método intervención							
Aspiración	53.191	3.718	342	3.376	49.473	170	49.303
Dilatación	1.575	57	39	18	1.518	0	1.518
Legrado	2.487	1.204	562	642	1.283	0	1.283
Abortivos orales	205	43	43	0	162	0	162
Inyección intravenosa	416	414	49	365	2	0	2
Inyección intrauterina	335	333	249	84	2	0	2
Histerotomía	9	8	6	2	1	0	1
Histerectomía	2	2	1	1	0	0	0
No consta	179	78	20	58	101	0	101
Noches de estancia							
Ninguna	57.356	4.826	547	4.279	52.530	170	52.360
Una	404	404	240	164	0	0	0
Dos	465	465	378	87	0	0	0
Tres	80	80	72	8	0	0	0
Cuatro	25	25	22	3	0	0	0
Cinco	5	5	5	0	0	0	0
Seis	10	10	10	0	0	0	0
Siete o más	29	29	24	5	0	0	0
No consta	25	13	13	0	12	0	12

TABLA G.15 I.V.E. NUMERO SEGUN SEMANAS DE GESTACION Y METODO EMPLEADO EN LA INTERVENCION, NOCHES DE ESTANCIA.

1999. TOTAL NACIONAL

	Semanas de gestación						No consta
	TOTAL	8 ó menos semanas	9-12 semanas	13-16 semanas	17-20 semanas	21 ó más semanas	
TOTAL I.V.E.	58.399	37.758	15.086	2.636	1.913	826	180
Método intervención							
Aspiración	53.191	36.726	14.441	1.626	247	38	113
Dilatación	1.575	22	23	519	711	295	5
Legrado	2.487	937	566	406	410	124	44
Abortivos orales	205	2	4	12	71	115	1
Inyección intravenosa	416	4	0	12	281	116	3
Inyección intrauterina	335	4	5	36	162	123	5
Histerotomía	9	1	0	1	6	1	0
Histerectomía	2	0	0	0	1	1	0
No consta	179	62	47	24	24	13	9
Noches de estancia							
Ninguna	57.356	37.691	14.949	2.449	1.538	559	170
Una	404	30	65	94	103	104	8
Dos	465	21	58	70	192	123	1
Tres	80	3	5	10	40	22	0
Cuatro	25	2	2	4	11	6	0
Cinco	5	1	1	1	2	0	0
Seis	10	1	0	2	6	1	0
Siete o más	29	2	4	4	12	6	1
No consta	25	7	2	2	9	5	0

TABLA G.16. I.V.E. NUMERO SEGUN NUMERO DE HIJOS QUE VIVEN EN LA ACTUALIDAD, CONVIVE EN PAREJA Y TIENE INGRESOS ECONOMICOS PROPIOS.

1999. TOTAL NACIONAL

	<u>Hijos que viven en la actualidad</u>							
	TOTAL	0 hijos	1 hijo	2 hijos	3 hijos	4 hijos	5 ó más hijos	No consta
TOTAL I.V.E.	58.399	33.060	11.106	9.830	3.048	859	469	27
CONVIVE EN PAREJA	23.986	6.042	6.896	7.631	2.387	647	370	13
Con ingresos propios	13.929	4.224	4.047	4.144	1.121	245	139	9
Sin ingresos propios	9.690	1.742	2.731	3.378	1.228	386	221	4
No consta	367	76	118	109	38	16	10	0
NO CONVIVE EN PAREJA	33.140	26.542	3.912	1.869	554	174	82	7
Con ingresos propios	18.733	14.185	2.656	1.356	359	122	49	6
Sin ingresos propios	14.107	12.126	1.214	495	190	50	31	1
No consta	300	231	42	18	5	2	2	0
NO CONSTA	1.273	476	298	330	107	38	17	7
Con ingresos propios	699	244	195	184	50	17	6	3
Sin ingresos propios	477	185	82	131	51	15	10	3
No consta	97	47	21	15	6	6	1	1

TABLA G.17. I.V.E. NUMERO SEGUN NUMERO DE ABORTOS VOLUNTARIOS ANTERIORES AL ACTUAL, CONVIVE EN PAREJA Y TIENE INGRESOS ECONOMICOS PROPIOS.

1999. TOTAL NACIONAL

	TOTAL	Abortos provocados anteriores						No consta
		0 abortos	1 abortos	2 abortos	3 abortos	4 abortos	5 ó más abortos	
TOTAL I.V.E.	58.399	44.813	10.529	2.196	535	171	101	54
CONVIVE EN PAREJA	23.986	17.279	5.028	1.178	321	102	55	23
Con ingresos propios	13.929	9.904	3.032	715	192	45	31	10
Sin ingresos propios	9.690	7.112	1.931	437	123	54	23	10
No consta	367	263	65	26	6	3	1	3
NO CONVIVE EN PAREJA	33.140	26.597	5.256	958	202	63	39	25
Con ingresos propios	18.733	14.366	3.473	661	142	45	29	17
Sin ingresos propios	14.107	12.017	1.714	285	56	18	10	7
No consta	300	214	69	12	4	0	0	1
NO CONSTA	1.273	937	245	60	12	6	7	6
Con ingresos propios	699	495	153	30	7	2	6	6
Sin ingresos propios	477	366	78	24	4	4	1	0
No consta	97	76	14	6	1	0	0	0

Tablas por Comunidad Autónoma de Residencia

TABLA CA.1. I.V.E. NUMERO SEGUN GRUPO DE EDAD Y ESTADO CIVIL, NIVEL DE INSTRUCCION, TIPO DE HABITAT, NUMERO DE HIJOS QUE VIVEN EN LA ACTUALIDAD, NUMERO DE ABORTOS VOLUNTARIOS ANTERIORES AL ACTUAL, UTILIZACION DE CENTRO DIRECTIVO DE PLANIFICACION FAMILIAR.
1999. ANDALUCIA

	TOTAL	Edad							
		<15 años	15-19 años	20-24 años	25-29 años	30-34 años	35-39 años	40-44 años	>44 años
TOTAL I.V.E.	9.331	48	1.734	2.665	1.946	1.485	995	415	43
Estado civil									
Soltera	5.935	48	1.663	2.317	1.206	470	188	38	5
Casada	2.543	0	54	267	559	734	598	305	26
Viuda	85	0	0	4	8	23	31	17	2
Divorciada	196	0	1	5	33	73	56	23	5
Separada	489	0	1	47	113	176	118	31	3
No consta	83	0	15	25	27	9	4	1	2
Nivel de instrucción									
Analfabeta	47	0	5	7	9	14	3	8	1
Sin estudios	933	4	120	230	191	172	133	77	6
1º grado	1.902	19	404	461	379	318	211	102	8
2º grado, 1º ciclo	2.758	20	652	727	543	432	269	103	12
2º grado, 2º ciclo	2.284	4	467	775	448	319	199	63	9
3º grado (Escuela)	838	0	42	311	220	131	94	34	6
3º grado (Facultad)	412	0	20	122	130	66	57	16	1
No clasificables	58	0	8	15	10	11	11	3	0
No consta	99	1	16	17	16	22	18	9	0
Tipo de habitat									
10.000 y menos	1.046	9	182	253	197	190	133	69	13
10.001-50.000 (exc. cap.)	1.970	11	400	545	383	325	210	90	6
50.001-500.000 (inc. cap.)	3.884	19	683	1.126	856	597	418	170	15
500.001 y más	2.415	9	466	735	507	372	232	85	9
No consta	16	0	3	6	3	1	2	1	0
Nº hijos vivos actualmente									
Ninguno	5.114	48	1.539	2.004	1.018	357	120	24	4
Uno	1.609	0	165	438	430	357	179	38	2
Dos	1.578	0	25	182	337	484	383	149	18
Tres	676	0	3	37	124	199	181	119	13
Cuatro	216	0	1	3	23	51	82	54	2
Cinco o más	135	0	0	1	13	36	50	31	4
No consta	3	0	1	0	1	1	0	0	0
Nº abortos voluntarios anteriores									
Ninguno	7.390	47	1.587	2.193	1.445	1.073	688	329	28
Uno	1.616	1	138	421	407	331	242	63	13
Dos	230	0	9	34	66	58	50	11	2
Tres	48	0	0	8	14	14	6	6	0
Cuatro	25	0	0	5	7	5	5	3	0
Cinco o más	12	0	0	1	4	2	2	3	0
No consta	10	0	0	3	3	2	2	0	0
Utilización C.P.F.									
Si. Publico	1.423	1	169	386	336	262	186	75	8
Si Privado	476	0	26	125	140	105	61	17	2
Si. Otros	1.207	3	229	331	256	193	139	49	7
No	6.136	44	1.297	1.803	1.196	905	597	269	25
No consta	89	0	13	20	18	20	12	5	1

TABLA CA.2. I.V.E. NUMERO SEGUN GRUPO DE EDAD Y TIPO DE CENTRO, LUGAR DONDE SE INFORMO, SEMANAS DE GESTACION, MOTIVO DE LA INTERRUPCION, METODO EMPLEADO EN LA INTERVENCION.

1999. ANDALUCIA

	TOTAL	Edad							
		<15 años	15-19 años	20-24 años	25-29 años	30-34 años	35-39 años	40-44 años	>44 años
TOTAL I.V.E.	9.331	48	1.734	2.665	1.946	1.485	995	415	43
Tipo de centro									
HOSPITALARIO	56	1	5	12	10	20	5	3	0
Público	26	1	2	1	4	12	3	3	0
Privado	30	0	3	11	6	8	2	0	0
EXTRAHOSPITALARIO	9.275	47	1.729	2.653	1.936	1.465	990	412	43
Público	0	0	0	0	0	0	0	0	0
Privado	9.275	47	1.729	2.653	1.936	1.465	990	412	43
Lugar de información									
Centro Sanitario Público	4.600	38	912	1.266	881	751	489	243	20
Centro Sanitario Privado	577	3	87	150	122	108	79	23	5
Otros	4.103	6	723	1.232	934	618	425	147	18
No consta	51	1	12	17	9	8	2	2	0
Semanas de gestación									
8 ó menos semanas	6.160	16	1.070	1.815	1.330	997	639	255	38
9-12 semanas	2.321	19	504	654	450	334	249	108	3
13-16 semanas	449	5	104	124	69	69	49	28	1
17-20 semanas	211	5	36	41	47	35	34	13	0
21 ó más semanas	190	3	20	31	50	50	24	11	1
No consta	0	0	0	0	0	0	0	0	0
Motivo interrupción									
Salud materna	9.124	47	1.729	2.647	1.886	1.427	953	393	42
Riesgo fetal	111	1	2	7	32	39	20	10	0
Violación	1	0	1	0	0	0	0	0	0
Varios motivos	93	0	2	9	28	19	22	12	1
No consta	2	0	0	2	0	0	0	0	0
Método intervención									
Aspiración	8.996	41	1.699	2.612	1.866	1.402	942	392	42
Dilatación	116	3	18	23	29	23	14	6	0
Legrado	34	1	2	5	5	14	4	3	0
Abortivos orales	160	3	13	19	42	40	30	12	1
Inyección intravenosa	5	0	1	2	1	1	0	0	0
Inyección intrauterina	2	0	0	0	1	1	0	0	0
Histerotomía	0	0	0	0	0	0	0	0	0
Histerectomía	0	0	0	0	0	0	0	0	0
No consta	18	0	1	4	2	4	5	2	0

TABLA CA.3. I.V.E. NUMERO SEGUN NIVEL DE INSTRUCCION Y SITUACION LABORAL DE LA MUJER, SITUACION LABORAL DE LA PAREJA O SUSTENTADOR PRINCIPAL, UTILIZACION DE CENTRO DE PLANIFICACION FAMILIAR.

1999. ANDALUCIA

	TOTAL	Nivel de instrucción								
		Analfabeta	Sin estudios	-1º grado-	----- 2º grado ----- 1º ciclo 2º ciclo	----- 3º grado ----- Escuela Facultad	Clasificables	No consta		
TOTAL I.V.E.	9.331	47	933	1.902	2.758	2.284	838	412	58	99
Situación laboral mujer										
Empresaria emplea	28	1	1	3	2	9	6	6	0	0
Empresaria no emplea	201	0	7	38	55	57	26	18	0	0
Trabaja a sueldo	3.413	5	213	765	982	881	348	161	27	31
Pensionista	51	1	10	12	22	4	2	0	0	0
Estudiante	1.879	0	8	196	450	734	310	156	10	15
Parada	1.643	10	192	375	533	344	105	58	5	21
Sus labores	1.947	30	468	493	660	216	32	11	13	24
Otros	133	0	32	12	46	30	6	2	2	3
No consta	36	0	2	8	8	9	3	0	1	5
Situación laboral pareja o sustentador principal										
No existe	15	0	0	2	4	6	3	0	0	0
Empresario emplea	160	1	4	15	44	60	19	12	1	4
Empresario no emplea	427	1	24	104	121	111	42	21	0	3
Trabaja a sueldo	4.194	22	453	963	1.244	891	359	178	33	51
Pensionista	281	4	16	58	95	55	29	20	0	4
Estudiante	320	1	5	37	76	137	38	23	1	2
Parado/a	943	9	188	174	355	151	35	20	3	8
Sus labores	16	0	1	3	8	4	0	0	0	0
Otros	234	0	60	11	92	55	7	5	2	2
No consta	2.741	9	182	535	719	814	306	133	18	25
Utilización C.P.F.										
Si. Publico	1.423	11	157	334	413	283	125	81	0	19
Si. Privado	476	0	14	66	134	160	60	39	1	2
Si. Otros	1.207	3	65	117	304	449	182	28	46	13
No	6.136	32	688	1.360	1.887	1.373	462	263	9	62
No consta	89	1	9	25	20	19	9	1	2	3

TABLA CA.4. I.V.E. NUMERO SEGUN NIVEL DE INSTRUCCION Y LUGAR DONDE SE INFORMO, SEMANAS DE GESTACION, MOTIVO DE LA INTERRUPCION.

1999. ANDALUCIA

	Nivel de instrucción									
	TOTAL	Analfabeta	Sin estudios	-1º grado-	----- 2º grado ----- 1º ciclo 2º ciclo	----- 3º grado ----- Escuela Facultad	Clasificables	No	No	
TOTAL I.V.E.	9.331	47	933	1.902	2.758	2.284	838	412	58	99
Lugar de información										
C. S. Público	4.600	31	682	1.172	1.423	844	242	163	3	40
C. S. Privado	577	1	41	106	152	183	68	20	2	4
Otros	4.103	15	206	610	1.171	1.246	522	227	53	53
No consta	51	0	4	14	12	11	6	2	0	2
Semanas de gestación										
8 ó menos semanas	6.160	24	482	1.254	1.777	1.582	619	313	48	61
9-12 semanas	2.321	17	273	548	706	504	160	79	8	26
13-16 semanas	449	4	91	37	156	119	28	6	2	6
17-20 semanas	211	2	30	29	72	48	21	9	0	0
21 ó más semanas	190	0	57	34	47	31	10	5	0	6
No consta	0	0	0	0	0	0	0	0	0	0
Motivo interrupción										
Salud materna	9.124	47	882	1.867	2.702	2.255	817	402	58	94
Riesgo fetal	111	0	33	27	16	13	14	6	0	2
Violación	1	0	0	1	0	0	0	0	0	0
Varios motivos	93	0	17	7	40	15	7	4	0	3
No consta	2	0	1	0	0	1	0	0	0	0

TABLA CA.5. I.V.E. NUMERO SEGUN TIPO DE CENTRO Y SEMANAS DE GESTACION, MOTIVO DE LA INTERRUPCION, METODO EMPLEADO EN LA INTERVENCION, NOCHES DE ESTANCIA.

1999. ANDALUCIA

	Tipo de centro						
	TOTAL	-----HOSPITALARIO-----			---EXTRAHOSPITALARIO---		
		Total	Público	Privado	Total	Público	Privado
TOTAL I.V.E.	9.331	56	26	30	9.275	0	9.275
Semanas de gestación							
8 ó menos semanas	6.160	11	0	11	6.149	0	6.149
9-12 semanas	2.321	4	1	3	2.317	0	2.317
13-16 semanas	449	12	7	5	437	0	437
17-20 semanas	211	13	7	6	198	0	198
21 ó más semanas	190	16	11	5	174	0	174
No consta	0	0	0	0	0	0	0
Motivo interrupción							
Salud materna	9.124	28	2	26	9.096	0	9.096
Riesgo fetal	111	28	24	4	83	0	83
Violación	1	0	0	0	1	0	1
Varios motivos	93	0	0	0	93	0	93
No consta	2	0	0	0	2	0	2
Método intervención							
Aspiración	8.996	18	0	18	8.978	0	8.978
Dilatación	116	0	0	0	116	0	116
Legrado	34	31	26	5	3	0	3
Abortivos orales	160	0	0	0	160	0	160
Inyección intravenosa	5	5	0	5	0	0	0
Inyección intrauterina	2	2	0	2	0	0	0
Histerotomía	0	0	0	0	0	0	0
Histerectomía	0	0	0	0	0	0	0
No consta	18	0	0	0	18	0	18
Noches de estancia							
Ninguna	9.298	28	0	28	9.270	0	9.270
Una	14	14	14	0	0	0	0
Dos	13	13	11	2	0	0	0
Tres	1	1	1	0	0	0	0
Cuatro	0	0	0	0	0	0	0
Cinco	0	0	0	0	0	0	0
Seis	0	0	0	0	0	0	0
Siete o más	0	0	0	0	0	0	0
No consta	5	0	0	0	5	0	5

TABLA CA.1. I.V.E. NUMERO SEGUN GRUPO DE EDAD Y ESTADO CIVIL, NIVEL DE INSTRUCCION, TIPO DE HABITAT, NUMERO DE HIJOS QUE VIVEN EN LA ACTUALIDAD, NUMERO DE ABORTOS VOLUNTARIOS ANTERIORES AL ACTUAL, UTILIZACION DE CENTRO DIRECTIVO DE PLANIFICACION FAMILIAR.
1999. ARAGON

	TOTAL	Edad							
		<15 años	15-19 años	20-24 años	25-29 años	30-34 años	35-39 años	40-44 años	>44 años
TOTAL I.V.E.	1.766	5	185	507	369	347	234	111	8
Estado civil									
Soltera	1.060	5	179	451	239	130	45	11	0
Casada	547	0	1	41	95	166	155	81	8
Viuda	5	0	0	0	0	1	2	2	0
Divorciada	23	0	1	1	6	6	5	4	0
Separada	105	0	0	8	24	37	24	12	0
No consta	26	0	4	6	5	7	3	1	0
Nivel de instrucción									
Analfabeta	3	0	0	2	0	0	1	0	0
Sin estudios	7	0	0	0	1	2	2	2	0
1º grado	115	0	17	24	28	22	13	11	0
2º grado, 1º ciclo	684	5	71	159	138	153	100	53	5
2º grado, 2º ciclo	618	0	82	203	125	103	75	28	2
3º grado (Escuela)	258	0	9	104	60	44	30	11	0
3º grado (Facultad)	72	0	4	13	16	20	12	6	1
No clasificables	1	0	0	0	0	1	0	0	0
No consta	8	0	2	2	1	2	1	0	0
Tipo de habitat									
10.000 y menos	294	1	28	82	55	58	45	22	3
10.001-50.000 (exc. cap.)	138	1	20	39	38	23	14	3	0
50.001-500.000 (inc. cap.)	129	0	18	47	22	18	15	9	0
500.001 y más	1.200	3	119	338	252	247	159	77	5
No consta	5	0	0	1	2	1	1	0	0
Nº hijos vivos actualmente									
Ninguno	1.040	5	182	431	226	139	42	15	0
Uno	358	0	3	61	83	103	79	26	3
Dos	266	0	0	11	43	80	82	47	3
Tres	72	0	0	3	12	20	17	19	1
Cuatro	22	0	0	1	4	5	10	1	1
Cinco o más	8	0	0	0	1	0	4	3	0
No consta	0	0	0	0	0	0	0	0	0
Nº abortos voluntarios anteriores									
Ninguno	1.413	5	171	407	280	266	187	90	7
Uno	284	0	13	87	71	59	37	16	1
Dos	44	0	0	10	12	12	9	1	0
Tres	15	0	1	2	6	3	0	3	0
Cuatro	5	0	0	1	0	4	0	0	0
Cinco o más	3	0	0	0	0	2	1	0	0
No consta	2	0	0	0	0	1	0	1	0
Utilización C.P.F.									
Si. Público	333	0	17	80	84	83	46	23	0
Si. Privado	169	0	10	44	33	35	34	10	3
Si. Otros	18	0	2	7	4	2	2	1	0
No	1.194	5	153	369	240	212	138	73	4
No consta	52	0	3	7	8	15	14	4	1

TABLA CA.2. I.V.E. NUMERO SEGUN GRUPO DE EDAD Y TIPO DE CENTRO, LUGAR DONDE SE INFORMO, SEMANAS DE GESTACION, MOTIVO DE LA INTERRUPCION, METODO EMPLEADO EN LA INTERVENCION.

1999. ARAGON

	TOTAL	Edad							
		<15 años	15-19 años	20-24 años	25-29 años	30-34 años	35-39 años	40-44 años	>44 años
TOTAL I.V.E.	1.766	5	185	507	369	347	234	111	8
Tipo de centro									
HOSPITALARIO	51	0	2	5	9	17	10	8	0
Público	26	0	1	1	3	12	3	6	0
Privado	25	0	1	4	6	5	7	2	0
EXTRAHOSPITALARIO	1.715	5	183	502	360	330	224	103	8
Público	0	0	0	0	0	0	0	0	0
Privado	1.715	5	183	502	360	330	224	103	8
Lugar de información									
Centro Sanitario Público	285	1	39	73	54	53	38	26	1
Centro Sanitario Privado	215	0	20	55	42	41	44	9	4
Otros	1.250	4	124	374	270	248	151	76	3
No consta	16	0	2	5	3	5	1	0	0
Semanas de gestación									
8 o menos semanas	1.105	3	106	333	225	222	145	69	2
9-12 semanas	457	2	54	135	103	72	61	26	4
13-16 semanas	100	0	18	29	16	20	11	5	1
17-20 semanas	68	0	5	8	20	17	11	6	1
21 o mas semanas	14	0	1	1	1	8	3	0	0
No consta	22	0	1	1	4	8	3	5	0
Motivo interrupción									
Salud materna	1.726	5	182	507	362	332	225	106	7
Riesgo fetal	38	0	2	0	7	14	9	5	1
Violación	0	0	0	0	0	0	0	0	0
Varios motivos	1	0	1	0	0	0	0	0	0
No consta	1	0	0	0	0	1	0	0	0
Método intervención									
Aspiración	1.617	5	165	485	342	300	212	101	7
Dilatación	20	0	4	1	7	4	3	1	0
Legrado	117	0	15	21	19	36	17	8	1
Abortivos orales	2	0	0	0	0	1	1	0	0
Inyección intravenosa	4	0	0	0	1	2	0	1	0
Inyección intrauterina	5	0	1	0	0	3	1	0	0
Histerotomía	0	0	0	0	0	0	0	0	0
Histerectomía	0	0	0	0	0	0	0	0	0
No consta	1	0	0	0	0	1	0	0	0

TABLA CA.3. I.V.E. NUMERO SEGUN NIVEL DE INSTRUCCION Y SITUACION LABORAL DE LA MUJER, SITUACION LABORAL DE LA PAREJA O SUSTENTADOR PRINCIPAL, UTILIZACION DE CENTRO DE PLANIFICACION FAMILIAR.

1999. ARAGON

	TOTAL	Nivel de instrucción								No consta
		Analfabeta	Sin estudios	-1º grado-	----- 2º grado ----- 1º ciclo 2º ciclo		----- 3º grado ----- Escuela Facultad		No Clasificables	
TOTAL I.V.E.	1.766	3	7	115	684	618	258	72	1	8
Situación laboral mujer										
Empresaria emplea	7	0	0	1	2	3	0	1	0	0
Empresaria no emplea	52	0	3	1	11	18	11	8	0	0
Trabaja a sueldo	974	0	3	52	363	377	139	35	1	4
Pensionista	6	0	0	0	3	2	1	0	0	0
Estudiante	255	0	0	6	33	112	82	21	0	1
Parada	165	0	0	14	80	51	15	3	0	2
Sus labores	277	3	1	30	183	48	9	3	0	0
Otros	24	0	0	9	7	6	1	1	0	0
No consta	6	0	0	2	2	1	0	0	0	1
Situación laboral pareja o sustentador principal										
No existe	94	0	0	4	37	37	13	3	0	0
Empresario emplea	23	0	0	1	6	12	3	1	0	0
Empresario no emplea	182	0	1	6	46	83	37	9	0	0
Trabaja a sueldo	1.092	0	2	60	460	367	156	43	1	3
Pensionista	34	0	0	2	16	11	3	2	0	0
Estudiante	7	0	0	0	4	2	0	1	0	0
Parado/a	32	3	0	3	15	5	5	1	0	0
Sus labores	8	0	0	3	2	0	2	1	0	0
Otros	8	0	0	2	3	2	1	0	0	0
No consta	286	0	4	34	95	99	38	11	0	5
Utilización C.P.F.										
Sí Público	333	0	0	27	120	120	56	10	0	0
Si. Privado	169	0	1	16	46	65	28	12	0	1
Si Otros	18	0	0	1	6	5	3	2	1	0
No	1.194	3	6	68	488	411	168	44	0	6
No consta	52	0	0	3	24	17	3	4	0	1

TABLA CA.4. I.V.E. NUMERO SEGUN NIVEL DE INSTRUCCION Y LUGAR DONDE SE INFORMO, SEMANAS DE GESTACION, MOTIVO DE LA INTERRUPCION.

1999. ARAGON

	Nivel de instrucción											
	TOTAL	Analfabeta	Sin estudios	-1º grado- 2º grado	1º ciclo	2º ciclo 3º grado	Escuela	Facultad	Clasificables	No consta
TOTAL I.V.E.	1.766	3	7	115	684	618	258	72	1	8		
Lugar de información												
C. S. Público	285	1	1	29	111	90	42	8	0	3		
C. S. Privado	215	0	3	16	71	78	35	11	0	1		
Otros	1.250	2	3	70	495	442	180	53	1	4		
No consta	16	0	0	0	7	8	1	0	0	0		
Semanas de gestación												
8 ó menos semanas	1.105	2	3	64	404	387	194	47	1	3		
9-12 semanas	457	1	2	28	189	170	46	17	0	4		
13-16 semanas	100	0	0	9	44	35	9	3	0	0		
17-20 semanas	68	0	1	4	32	19	7	4	0	1		
21 ó más semanas	14	0	1	1	7	4	0	1	0	0		
No consta	22	0	0	9	8	3	2	0	0	0		
Motivo interrupción												
Salud materna	1.726	3	7	109	667	610	253	68	1	8		
Riesgo fetal	38	0	0	6	16	8	4	4	0	0		
Violación	0	0	0	0	0	0	0	0	0	0		
Varios motivos	1	0	0	0	0	0	1	0	0	0		
No consta	1	0	0	0	1	0	0	0	0	0		

TABLA CA.5. I.V.E. NUMERO SEGUN TIPO DE CENTRO Y SEMANAS DE GESTACION, MOTIVO DE LA INTERRUPTCION, METODO EMPLEADO EN LA INTERVENCION, NOCHES DE ESTANCIA.

1999. ARAGON

	Tipo de centro						
	TOTAL	-----HOSPITALARIO-----			---EXTRAHOSPITALARIO---		
		Total	Público	Privado	Total	Público	Privado
TOTAL I.V.E.	1.766	51	26	25	1.715	0	1.715
Semanas de gestación							
8 ó menos semanas	1.105	5	1	4	1.100	0	1.100
9-12 semanas	457	0	0	0	457	0	457
13-16 semanas	100	2	0	2	98	0	98
17-20 semanas	68	17	4	13	51	0	51
21 ó más semanas	14	8	2	6	6	0	6
No consta	22	19	19	0	3	0	3
Motivo interrupción							
Salud materna	1.726	18	7	11	1.708	0	1.708
Riesgo fetal	38	32	19	13	6	0	6
Violación	0	0	0	0	0	0	0
Varios motivos	1	0	0	0	1	0	1
No consta	1	1	0	1	0	0	0
Método intervención							
Aspiración	1.617	12	7	5	1.605	0	1.605
Dilatación	20	2	2	0	18	0	18
Legrado	117	25	8	17	92	0	92
Abortivos orales	2	2	2	0	0	0	0
Inyección intravenosa	4	4	3	1	0	0	0
Inyección intrauterina	5	5	4	1	0	0	0
Histerotomía	0	0	0	0	0	0	0
Histerectomía	0	0	0	0	0	0	0
No consta	1	1	0	1	0	0	0
Noches de estancia							
Ninguna	1.747	33	13	20	1.714	0	1.714
Una	13	13	9	4	0	0	0
Dos	2	2	1	1	0	0	0
Tres	0	0	0	0	0	0	0
Cuatro	2	2	2	0	0	0	0
Cinco	0	0	0	0	0	0	0
Seis	0	0	0	0	0	0	0
Siete o más	1	1	1	0	0	0	0
No consta	1	0	0	0	1	0	1

TABLA CA.1. I.V.E. NUMERO SEGUN GRUPO DE EDAD Y ESTADO CIVIL, NIVEL DE INSTRUCCION, TIPO DE HABITAT, NUMERO DE HIJOS QUE VIVEN EN LA ACTUALIDAD, NUMERO DE ABORTOS VOLUNTARIOS ANTERIORES AL ACTUAL, UTILIZACION DE CENTRO DIRECTIVO DE PLANIFICACION FAMILIAR.
1999. ASTURIAS

	TOTAL	Edad							
		<15 años	15-19 años	20-24 años	25-29 años	30-34 años	35-39 años	40-44 años	>44 años
TOTAL I.V.E.	1.590	3	193	451	360	263	203	107	10
Estado civil									
Soltera	926	3	181	395	216	79	36	16	0
Casada	503	0	11	43	105	139	122	77	6
Viuda	10	0	0	0	2	2	1	4	1
Divorciada	36	0	1	0	7	8	15	5	0
Separada	115	0	0	13	30	35	29	5	3
No consta	0	0	0	0	0	0	0	0	0
Nivel de instrucción									
Analfabeta	4	0	1	0	0	2	0	1	0
Sin estudios	15	0	0	4	4	3	2	2	0
1º grado	181	0	25	38	36	39	24	17	2
2º grado, 1º ciclo	630	0	84	163	138	112	85	42	6
2º grado, 2º ciclo	475	3	72	137	103	78	53	28	1
3º grado (Escuela)	155	0	6	62	42	16	20	8	1
3º grado (Facultad)	92	0	4	32	22	10	18	6	0
No clasificables	37	0	1	15	15	3	1	2	0
No consta	1	0	0	0	0	0	0	1	0
Tipo de habitat									
10.000 y menos	134	0	20	43	23	17	20	9	2
10.001-50.000 (exc. cap.)	299	1	36	82	60	60	37	21	2
50.001-500.000 (inc. cap.)	1.142	2	135	323	272	183	144	77	6
500.001 y más	0	0	0	0	0	0	0	0	0
No consta	15	0	2	3	5	3	2	0	0
Nº hijos vivos actualmente									
Ninguno	915	3	174	380	226	83	34	15	0
Uno	374	0	16	55	89	90	84	37	3
Dos	232	0	2	12	40	71	64	37	6
Tres	52	0	1	3	5	12	17	14	0
Cuatro	14	0	0	1	0	6	4	2	1
Cinco o más	3	0	0	0	0	1	0	2	0
No consta	0	0	0	0	0	0	0	0	0
Nº abortos voluntarios anteriores									
Ninguno	1.277	3	174	375	274	192	165	86	8
Uno	251	0	18	65	73	51	27	15	2
Dos	42	0	0	8	8	14	9	3	0
Tres	13	0	0	3	2	5	1	2	0
Cuatro	4	0	0	0	1	1	1	1	0
Cinco o más	3	0	1	0	2	0	0	0	0
No consta	0	0	0	0	0	0	0	0	0
Utilización C.P.F.									
Si. Público	402	0	27	99	95	84	66	25	6
Si. Privado	279	0	16	59	66	60	47	29	2
Si. Otros	43	0	3	8	14	10	6	2	0
No	856	3	147	285	181	106	82	50	2
No consta	10	0	0	0	4	3	2	1	0

TABLA CA.2. I.V.E. NUMERO SEGUN GRUPO DE EDAD Y TIPO DE CENTRO, LUGAR DONDE SE INFORMO, SEMANAS DE GESTACION, MOTIVO DE LA INTERRUPCION, METODO EMPLEADO EN LA INTERVENCION.

1999. ASTURIAS

	TOTAL	Edad							
		<15 años	15-19 años	20-24 años	25-29 años	30-34 años	35-39 años	40-44 años	>44 años
TOTAL I.V.E.	1.590	3	193	451	360	263	203	107	10
Tipo de centro									
HOSPITALARIO	54	0	4	7	19	12	10	2	0
Público	21	0	0	3	8	3	6	1	0
Privado	33	0	4	4	11	9	4	1	0
EXTRAHOSPITALARIO	1.536	3	189	444	341	251	193	105	10
Público	0	0	0	0	0	0	0	0	0
Privado	1.536	3	189	444	341	251	193	105	10
Lugar de información									
Centro Sanitario Público	237	1	23	57	55	44	41	15	1
Centro Sanitario Privado	188	1	15	42	39	40	29	20	2
Otros	1.165	1	155	352	266	179	133	72	7
No consta	0	0	0	0	0	0	0	0	0
Semanas de gestación									
8 o menos semanas	1.185	2	145	333	265	200	149	82	9
9-12 semanas	312	0	39	95	68	47	40	22	1
13-16 semanas	55	1	5	16	15	8	7	3	0
17-20 semanas	23	0	1	6	6	3	7	0	0
21 ó más semanas	15	0	3	1	6	5	0	0	0
No consta	0	0	0	0	0	0	0	0	0
Motivo interrupción									
Salud materna	1.545	3	192	443	347	252	193	105	10
Riesgo fetal	42	0	1	6	13	11	9	2	0
Violación	3	0	0	2	0	0	1	0	0
Varios motivos	0	0	0	0	0	0	0	0	0
No consta	0	0	0	0	0	0	0	0	0
Método intervención									
Aspiración	1.543	3	189	444	345	252	194	106	10
Dilatación	2	0	0	1	1	0	0	0	0
Legrado	28	0	1	2	9	9	6	1	0
Abortivos orales	0	0	0	0	0	0	0	0	0
Inyección intravenosa	7	0	3	1	0	1	2	0	0
Inyección intrauterina	3	0	0	1	1	0	1	0	0
Histerotomía	1	0	0	0	1	0	0	0	0
Histerectomía	0	0	0	0	0	0	0	0	0
No consta	6	0	0	2	3	1	0	0	0

TABLA CA.3. I.V.E. NUMERO SEGUN NIVEL DE INSTRUCCION Y SITUACION LABORAL DE LA MUJER, SITUACION LABORAL DE LA PAREJA O SUSTENTADOR PRINCIPAL, UTILIZACION DE CENTRO DE PLANIFICACION FAMILIAR.

1999. ASTURIAS

	<u>Nivel de instrucción</u>									
	TOTAL	Analfabeta	Sin estudios	-1º grado-	----- 2º grado ----- 1º ciclo 2º ciclo		----- 3º grado ----- Escuela Facultad		No Clasificables	No consta
TOTAL I.V.E.	1.590	4	15	181	630	475	155	92	37	1
Situación laboral mujer										
Empresaria emplea	5	0	0	0	1	2	2	0	0	0
Empresaria no emplea	71	0	0	4	28	28	6	5	0	0
Trabaja a sueldo	670	0	6	86	256	195	68	36	22	1
Pensionista	8	0	0	0	6	0	2	0	0	0
Estudiante	273	1	0	9	57	113	52	35	6	0
Parada	200	0	5	34	81	50	12	11	7	0
Sus labores	287	3	4	43	155	64	11	5	2	0
Otros	75	0	0	5	45	23	2	0	0	0
No consta	1	0	0	0	1	0	0	0	0	0
Situación laboral pareja o sustentador principal										
No existe	128	0	0	9	57	35	16	6	5	0
Empresario emplea	9	0	1	4	1	1	2	0	0	0
Empresario no emplea	96	0	1	7	35	32	12	9	0	0
Trabaja a sueldo	1.146	2	10	138	452	344	107	65	27	1
Pensionista	104	0	0	4	45	38	14	3	0	0
Estudiante	27	1	0	5	8	5	2	4	2	0
Parado/a	40	0	2	10	15	8	1	2	2	0
Sus labores	7	1	1	3	1	0	1	0	0	0
Otros	19	0	0	1	13	3	0	1	1	0
No consta	14	0	0	0	3	9	0	2	0	0
Utilización C.P.F.										
Si. Publico	402	0	5	56	172	100	30	26	13	0
Si. Privado	279	0	2	28	111	72	35	18	13	0
Si. Otros	43	0	0	8	15	14	2	3	1	0
No	856	4	8	89	329	283	88	44	10	1
No consta	10	0	0	0	3	6	0	1	0	0

TABLA CA.4. I.V.E. NUMERO SEGUN NIVEL DE INSTRUCCION Y LUGAR DONDE SE INFORMO, SEMANAS DE GESTACION, MOTIVO DE LA INTERRUPCION.

1999. ASTURIAS

	TOTAL	Nivel de instrucción								No consta
		Analfabeta	Sin estudios	-1º grado-	----- 2º grado ----- 1º ciclo 2º ciclo		----- 3º grado ----- Escuela Facultad		No Clasificables	
TOTAL I.V.E.	1.590	4	15	181	630	475	155	92	37	1
Lugar de información										
C. S. Público	237	2	5	32	109	65	17	7	0	0
C. S. Privado	188	0	2	20	82	55	20	9	0	0
Otros	1.165	2	8	129	439	355	118	76	37	1
No consta	0	0	0	0	0	0	0	0	0	0
Semanas de gestación										
8 ó menos semanas	1.185	3	11	131	454	347	132	74	32	1
9-12 semanas	312	1	3	41	132	94	21	15	5	0
13-16 semanas	55	0	0	5	32	15	2	1	0	0
17-20 semanas	23	0	0	3	8	11	0	1	0	0
21 ó más semanas	15	0	1	1	4	8	0	1	0	0
No consta	0	0	0	0	0	0	0	0	0	0
Motivo interrupción										
Salud materna	1.545	4	14	176	612	457	154	90	37	1
Riesgo fetal	42	0	1	5	17	16	1	2	0	0
Violación	3	0	0	0	1	2	0	0	0	0
Varios motivos	0	0	0	0	0	0	0	0	0	0
No const	0	0	0	0	0	0	0	0	0	0

TABLA CA.5. I.V.E. NUMERO SEGUN TIPO DE CENTRO Y SEMANAS DE GESTACION, MOTIVO DE LA INTERRUPCION, METODO EMPLEADO EN LA INTERVENCION, NOCHES DE ESTANCIA.

1999. ASTURIAS

	TOTAL	Tipo de centro					
		-----HOSPITALARIO-----			---EXTRAHOSPITALARIO---		
		Total	Público	Privado	Total	Público	Privado
TOTAL I.V.E.	1.590	54	21	33	1.536	0	1.536
Semanas de gestación							
8 o menos semanas	1.185	4	3	1	1.181	0	1.181
9-12 semanas	312	3	1	2	309	0	309
13-16 semanas	55	13	9	4	42	0	42
17-20 semanas	23	20	7	13	3	0	3
21 ó más semanas	15	14	1	13	1	0	1
No consta	0	0	0	0	0	0	0
Motivo interrupción							
Salud materna	1.545	25	7	18	1.520	0	1.520
Riesgo fetal	42	29	14	15	13	0	13
Violación	3	0	0	0	3	0	3
Varios motivos	0	0	0	0	0	0	0
No consta	0	0	0	0	0	0	0
Método intervención							
Aspiración	1.543	9	4	5	1.534	0	1.534
Dilatación	2	0	0	0	2	0	2
Legrado	28	28	6	22	0	0	0
Abortivos orales	0	0	0	0	0	0	0
Inyección intravenosa	7	7	1	6	0	0	0
Inyección intrauterina	3	3	3	0	0	0	0
Histerotomía	1	1	1	0	0	0	0
Histerectomía	0	0	0	0	0	0	0
No consta	6	6	6	0	0	0	0
Noches de estancia							
Ninguna	1.561	25	3	22	1.536	0	1.536
Una	13	13	2	11	0	0	0
Dos	15	15	15	0	0	0	0
Tres	0	0	0	0	0	0	0
Cuatro	0	0	0	0	0	0	0
Cinco	0	0	0	0	0	0	0
Seis	0	0	0	0	0	0	0
Siete o más	1	1	1	0	0	0	0
No consta	0	0	0	0	0	0	0

TABLA CA.1. I.V.E. NUMERO SEGUN GRUPO DE EDAD Y ESTADO CIVIL, NIVEL DE INSTRUCCION, TIPO DE HABITAT, NUMERO DE HIJOS QUE VIVEN EN LA ACTUALIDAD, NUMERO DE ABORTOS VOLUNTARIOS ANTERIORES AL ACTUAL, UTILIZACION DE CENTRO DIRECTIVO DE PLANIFICACION FAMILIAR.
1999. BALEARES

	TOTAL	Edad							
		<15 años	15-19 años	20-24 años	25-29 años	30-34 años	35-39 años	40-44 años	>44 años
TOTAL I.V.E.	1.983	3	268	505	445	361	279	110	12
Estado civil									
Soltera	1.195	3	258	428	286	132	73	14	1
Casada	524	0	8	55	104	152	130	68	7
Viuda	21	0	0	0	3	6	10	1	1
Divorciada	62	0	0	5	10	18	20	9	0
Separada	180	0	2	17	41	53	46	18	3
No consta	1	0	0	0	1	0	0	0	0
Nivel de instrucción									
Analfabeta	6	0	0	0	4	1	1	0	0
Sin estudios	22	0	1	4	9	5	1	2	0
1º grado	450	2	73	125	74	82	63	27	4
2º grado, 1º ciclo	594	1	101	146	136	113	70	24	3
2º grado, 2º ciclo	678	0	84	167	158	116	111	39	3
3º grado (Escuela)	187	0	9	60	48	29	25	14	2
3º grado (Facultad)	43	0	0	2	15	14	8	4	0
No clasificables	2	0	0	1	0	1	0	0	0
No consta	1	0	0	0	1	0	0	0	0
Tipo de habitat									
10.000 y menos	322	0	42	89	75	51	41	23	1
10.001-50.000 (exc. cap.)	616	1	80	147	129	127	96	29	7
50.001-500.000 (inc. cap.)	1.040	2	145	268	241	182	140	58	4
500.001 y más	0	0	0	0	0	0	0	0	0
No consta	5	0	1	1	0	1	2	0	0
Nº hijos vivos actualmente									
Ninguno	1.041	3	250	378	248	106	46	8	2
Uno	424	0	18	85	112	120	64	22	3
Dos	358	0	0	31	62	93	123	47	2
Tres	122	0	0	10	18	31	36	22	5
Cuatro	24	0	0	1	3	8	6	6	0
Cinco o más	14	0	0	0	2	3	4	5	0
No consta	0	0	0	0	0	0	0	0	0
Nº abortos voluntarios anteriores									
Ninguno	1.440	3	243	399	309	237	162	76	11
Uno	404	0	23	90	107	79	82	22	1
Dos	110	0	2	11	25	34	29	9	0
Tres	18	0	0	4	2	7	3	2	0
Cuatro	5	0	0	1	2	1	1	0	0
Cinco o más	6	0	0	0	0	3	2	1	0
No consta	0	0	0	0	0	0	0	0	0
Utilización C.P.F.									
Si. Público	429	0	51	109	95	83	64	25	2
Si. Privado	412	1	35	97	89	79	76	32	3
Si. Otros	533	1	64	142	137	96	68	24	1
No	606	1	118	156	123	102	71	29	6
No consta	3	0	0	1	1	1	0	0	0

TABLA CA.2. I.V.E. NUMERO SEGUN GRUPO DE EDAD Y TIPO DE CENTRO, LUGAR DONDE SE INFORMO, SEMANAS DE GESTACION, MOTIVO DE LA INTERRUPCION, METODO EMPLEADO EN LA INTERVENCION.

1999. BALEARES

	TOTAL	Edad							
		<15 años	15-19 años	20-24 años	25-29 años	30-34 años	35-39 años	40-44 años	>44 años
TOTAL I.V.E.	1.983	3	268	505	445	361	279	110	12
Tipo de centro									
HOSPITALARIO	93	0	3	15	19	28	18	9	1
Público	82	0	3	13	16	26	16	8	0
Privado	11	0	0	2	3	2	2	1	1
EXTRAHOSPITALARIO	1.890	3	265	490	426	333	261	101	11
Público	0	0	0	0	0	0	0	0	0
Privado	1.890	3	265	490	426	333	261	101	11
Lugar de información									
Centro Sanitario Público	766	2	99	184	185	139	111	43	3
Centro Sanitario Privado	381	0	51	87	78	71	60	28	6
Otros	835	1	118	234	181	151	108	39	3
No consta	1	0	0	0	1	0	0	0	0
Semanas de gestación									
8 o menos semanas	1.364	2	183	336	322	259	184	71	7
9-12 semanas	506	1	76	148	102	72	76	26	5
13-16 semanas	44	0	6	10	9	13	3	3	0
17-20 semanas	53	0	3	7	10	12	13	8	0
21 o más semanas	16	0	0	4	2	5	3	2	0
No consta	0	0	0	0	0	0	0	0	0
Motivo interrupción									
Salud materna	1.909	3	267	496	429	336	262	104	12
Riesgo fetal	73	0	1	8	16	25	17	6	0
Violación	1	0	0	1	0	0	0	0	0
Varios motivos	0	0	0	0	0	0	0	0	0
No consta	0	0	0	0	0	0	0	0	0
Método intervención									
Aspiración	1.864	3	259	482	424	329	258	97	12
Dilatación	43	0	6	11	5	9	5	7	0
Legrado	73	0	3	12	16	21	15	6	0
Abortivos orales	0	0	0	0	0	0	0	0	0
Inyección intravenosa	0	0	0	0	0	0	0	0	0
Inyección intrauterina	1	0	0	0	0	1	0	0	0
Histerotomía	0	0	0	0	0	0	0	0	0
Histerectomía	0	0	0	0	0	0	0	0	0
No consta	2	0	0	0	0	1	1	0	0

TABLA CA.3. I.V.E. NUMERO SEGUN NIVEL DE INSTRUCCION Y SITUACION LABORAL DE LA MUJER, SITUACION LABORAL DE LA PAREJA O SUSTENTADOR PRINCIPAL, UTILIZACION DE CENTRO DE PLANIFICACION FAMILIAR.

1999. BALEARES

	TOTAL	Analfabeta	Nivel de instrucción						No Clasificables	No consta
			Sin estudios	-1º grado-	----- 2º grado ----- 1º ciclo 2º ciclo		----- 3º grado ----- Escuela Facultad			
TOTAL I.V.E.	1.983	6	22	450	594	678	187	43	2	1
Situación laboral mujer										
Empresaria emplea	50	0	0	2	9	29	10	0	0	0
Empresaria no emplea	39	0	1	10	8	10	6	4	0	0
Trabaja a sueldo	1.317	3	14	277	409	472	108	32	2	0
Pensionista	5	0	0	2	1	1	1	0	0	0
Estudiante	164	0	0	19	47	60	36	2	0	0
Parada	224	1	2	87	68	45	18	3	0	0
Sus labores	167	2	4	49	46	57	7	2	0	0
Otros	16	0	1	4	6	4	1	0	0	0
No consta	1	0	0	0	0	0	0	0	0	1
Situación laboral pareja o sustentador principal										
No existe	374	2	1	24	127	203	15	2	0	0
Empresario emplea	141	0	0	12	41	72	16	0	0	0
Empresario no emplea	43	0	2	16	7	14	3	1	0	0
Trabaja a sueldo	1.306	4	14	372	384	350	142	38	2	0
Pensionista	4	0	0	1	3	0	0	0	0	0
Estudiante	5	0	0	1	1	1	2	0	0	0
Paradoja	32	0	0	14	10	4	3	1	0	0
Sus labores	0	0	0	0	0	0	0	0	0	0
Otros	12	0	0	5	1	5	1	0	0	0
No consta	66	0	5	5	20	29	5	1	0	1
Utilización C.P.F.										
Si. Publico	429	2	10	188	93	85	44	7	0	0
Si. Privado	412	0	2	131	93	85	80	21	0	0
Si. Otros	533	1	2	40	200	268	19	2	1	0
No	606	3	8	91	207	239	44	13	1	0
No consta	3	0	0	0	1	1	0	0	0	1

TABLA CA.4. I.V.E. NUMERO SEGUN NIVEL DE INSTRUCCION Y LUGAR DONDE SE INFORMO, SEMANAS DE GESTACION, MOTIVO DE LA INTERRUPCION.

1999. BALEARES

	TOTAL	Nivel de instrucción							No Clasificables	No consta
		Analfabeta	Sin estudios	-1º grado-	----- 2º grado ----- 1º ciclo 2º ciclo	----- 3º grado ----- Escuela Facultad				
TOTAL I.V.E.	1.983	6	22	450	594	678	187	43	2	1
Lugar de información										
C. S. Público	766	0	8	149	235	330	36	8	0	0
C. S. Privado	381	0	5	97	95	103	64	16	1	0
Otros	835	6	9	204	264	245	87	19	1	0
No consta	1	0	0	0	0	0	0	0	0	1
Semanas de gestación										
8 ó menos semanas	1.364	6	11	256	417	520	127	24	2	1
9-12 semanas	506	0	9	160	144	132	48	13	0	0
13-16 semanas	44	0	1	13	16	6	7	1	0	0
17-20 semanas	53	0	1	15	13	16	4	4	0	0
21 ó más semanas	16	0	0	6	4	4	1	1	0	0
No consta	0	0	0	0	0	0	0	0	0	0
Motivo interrupción										
Salud materna	1.909	6	20	429	577	657	179	38	2	1
Riesgo fetal	73	0	2	21	17	21	7	5	0	0
Violación	1	0	0	0	0	0	1	0	0	0
Varios motivos	0	0	0	0	0	0	0	0	0	0
No consta	0	0	0	0	0	0	0	0	0	0

TABLA CA.5. I.V.E. NUMERO SEGUN TIPO DE CENTRO Y SEMANAS DE GESTACION, MOTIVO DE LA INTERRUPCION, METODO EMPLEADO EN LA INTERVENCION, NOCHES DE ESTANCIA.

1999. BALEARES

	Tipo de centro						
	TOTAL	-----HOSPITALARIO-----			---EXTRAHOSPITALARIO---		
		Total	Público	Privado	Total	Público	Privado
TOTAL I.V.E.	1.983	93	82	11	1.890	0	1.890
Semanas de gestación							
8 ó menos semanas	1.364	17	10	7	1.347	0	1.347
9-12 semanas	506	20	19	1	486	0	486
13-16 semanas	44	14	12	2	30	0	30
17-20 semanas	53	33	32	1	20	0	20
21 ó más semanas	16	9	9	0	7	0	7
No consta	0	0	0	0	0	0	0
Motivo interrupción							
Salud materna	1.909	21	10	11	1.888	0	1.888
Riesgo fetal	73	71	71	0	2	0	2
Violación	1	1	1	0	0	0	0
Varios motivos	0	0	0	0	0	0	0
No consta	0	0	0	0	0	0	0
Método intervención							
Aspiración	1.864	10	0	10	1.854	0	1.854
Dilatación	43	7	7	0	36	0	36
Legrado	73	73	72	1	0	0	0
Abortivos orales	0	0	0	0	0	0	0
Inyección intravenosa	0	0	0	0	0	0	0
Inyección intrauterina	1	1	1	0	0	0	0
Histerotomía	0	0	0	0	0	0	0
Histerectomía	0	0	0	0	0	0	0
No consta	2	2	2	0	0	0	0
Noches de estancia							
Ninguna	1.913	23	12	11	1.890	0	1.890
Una	9	9	9	0	0	0	0
Dos	53	53	53	0	0	0	0
Tres	5	5	5	0	0	0	0
Cuatro	2	2	2	0	0	0	0
Cinco	0	0	0	0	0	0	0
Seis	0	0	0	0	0	0	0
Siete o más	1	1	1	0	0	0	0
No consta	0	0	0	0	0	0	0

TABLA CA.1. I.V.E. NUMERO SEGUN GRUPO DE EDAD Y ESTADO CIVIL, NIVEL DE INSTRUCCION, TIPO DE HABITAT, NUMERO DE HIJOS QUE VIVEN EN LA ACTUALIDAD, NUMERO DE ABORTOS VOLUNTARIOS ANTERIORES AL ACTUAL, UTILIZACION DE CENTRO DIRECTIVO DE PLANIFICACION FAMILIAR.

1999. CANARIAS

	TOTAL	Edad							
		<15 años	15-19 años	20-24 años	25-29 años	30-34 años	35-39 años	40-44 años	>44 años
TOTAL I.V.E.	2.773	17	421	672	607	536	369	140	11
Estado civil									
Soltera	1.711	17	411	581	377	217	86	22	0
Casada	702	0	8	59	154	208	186	79	8
Viuda	18	0	0	0	1	8	6	3	0
Divorciada	94	0	0	4	12	34	30	12	2
Separada	248	0	2	28	63	69	61	24	1
No consta	0	0	0	0	0	0	0	0	0
Nivel de instrucción									
Analfabeta	2	0	0	0	0	0	0	1	1
Sin estudios	11	0	1	3	1	2	2	2	0
1º grado	225	1	29	46	40	43	49	15	2
2º grado, 1º ciclo	1.098	16	241	238	227	190	139	41	6
2º grado, 2º ciclo	1.027	0	142	312	234	186	106	45	2
3º grado (Escuela)	265	0	6	56	62	74	52	15	0
3º grado (Facultad)	144	0	2	17	43	40	21	21	0
No clasificables	1	0	0	0	0	1	0	0	0
No consta	0	0	0	0	0	0	0	0	0
Tipo de habitat									
10.000 y menos	308	1	37	74	59	73	45	17	2
10.001-50.000 (exc. cap.)	1.089	8	146	261	242	228	153	47	4
50.001-500.000 (inc. cap.)	1.357	8	233	335	300	232	170	74	5
500.001 y más	0	0	0	0	0	0	0	0	0
No consta	19	0	5	2	6	3	1	2	0
Nº hijos vivos actualmente									
Ninguno	1.379	17	372	480	309	146	41	14	0
Uno	617	0	48	147	159	148	88	27	0
Dos	524	0	1	37	110	171	150	50	5
Tres	177	0	0	7	22	57	61	27	3
Cuatro	58	0	0	1	6	12	20	16	3
Cinco o más	18	0	0	0	1	2	9	6	0
No consta	0	0	0	0	0	0	0	0	0
Nº abortos voluntarios anteriores									
Ninguno	1.921	16	373	516	398	304	219	87	8
Uno	622	1	44	126	154	151	102	41	3
Dos	168	0	4	27	39	59	33	6	0
Tres	42	0	0	3	11	14	10	4	0
Cuatro	17	0	0	0	4	7	4	2	0
Cinco o más	2	0	0	0	1	0	1	0	0
No consta	1	0	0	0	0	1	0	0	0
Utilización C.P.F.									
Sí. Público	512	0	38	107	127	127	88	23	2
Sí. Privado	1.048	2	71	228	261	253	154	75	4
Sí. Otros	20	0	2	5	8	1	2	2	0
No	1.189	15	310	330	211	154	124	40	5
No consta	4	0	0	2	0	1	1	0	0

TABLA CA.2. I.V.E. NUMERO SEGUN GRUPO DE EDAD Y TIPO DE CENTRO, LUGAR DONDE SE INFORMO, SEMANAS DE GESTACION, MOTIVO DE LA INTERRUPCION, METODO EMPLEADO EN LA INTERVENCION.

1999. CANARIAS

	TOTAL	Edad							
		<15 años	15-19 años	20-24 años	25-29 años	30-34 años	35-39 años	40-44 años	>44 años
TOTAL I.V.E.	2.773	17	421	672	607	536	369	140	11
Tipo de centro									
HOSPITALARIO	113	0	5	18	18	32	33	6	1
Público	102	0	3	17	15	29	32	5	1
Privado	11	0	2	1	3	3	1	1	0
EXTRAHOSPITALARIO	2.660	17	416	654	589	504	336	134	10
Público	0	0	0	0	0	0	0	0	0
Privado	2.660	17	416	654	589	504	336	134	10
Lugar de información									
Centro Sanitario Público	260	2	38	59	41	56	57	6	1
Centro Sanitario Privado	484	3	61	106	96	114	69	32	3
Otros	2.025	12	322	505	470	366	242	101	7
No consta	4	0	0	2	0	0	1	1	0
Semanas de gestación									
8 ó menos semanas	1.961	10	270	486	442	372	266	106	9
9-12 semanas	663	7	130	156	140	134	70	25	1
13-16 semanas	37	0	7	9	3	7	9	2	0
17-20 semanas	84	0	11	16	14	17	18	7	1
21 ó más semanas	27	0	2	5	8	6	6	0	0
No consta	1	0	1	0	0	0	0	0	0
Motivo interrupción									
Salud materna	2.684	17	416	659	595	511	342	134	10
Riesgo fetal	88	0	4	13	12	25	27	6	1
Violación	0	0	0	0	0	0	0	0	0
Varios motivos	0	0	0	0	0	0	0	0	0
No consta	1	0	1	0	0	0	0	0	0
Método intervención									
Aspiración	2.621	17	400	642	582	502	336	132	10
Dilatación	50	0	16	13	12	4	3	2	0
Legrado	71	0	2	14	9	21	21	4	0
Abortivos orales	0	0	0	0	0	0	0	0	0
Inyección intravenosa	3	0	0	1	0	1	1	0	0
Inyección intrauterina	27	0	2	2	4	8	8	2	1
Histerotomía	0	0	0	0	0	0	0	0	0
Histerectomía	0	0	0	0	0	0	0	0	0
No consta	1	0	1	0	0	0	0	0	0

TABLA CA.3. I.V.E. NUMERO SEGUN NIVEL DE INSTRUCCION Y SITUACION LABORAL DE LA MUJER, SITUACION LABORAL DE LA PAREJA O SUSTENTADOR PRINCIPAL, UTILIZACION DE CENTRO DE PLANIFICACION FAMILIAR.

1999. CANARIAS

	TOTAL	Nivel de instrucción								
		Analfabeta	Sin estudios	-1º grado-	----- 2º grado ----- 1º ciclo 2º ciclo		----- 3º grado ----- Escuela Facultad		No Clasificables	No consta
TOTAL I.V.E.	2.773	2	11	225	1.098	1.027	265	144	1	0
Situación laboral mujer										
Empresaria emplea	22	0	0	1	5	14	2	0	0	0
Empresaria no emplea	51	0	0	3	10	24	4	10	0	0
Trabaja a sueldo	1.504	0	5	97	539	594	173	95	1	0
Pensionista	28	0	0	5	17	5	0	1	0	0
Estudiante	401	0	0	7	154	188	36	16	0	0
Parada	425	0	1	43	210	126	30	15	0	0
Sus labores	323	2	5	62	156	71	20	7	0	0
Otros	19	0	0	7	7	5	0	0	0	0
No consta	0	0	0	0	0	0	0	0	0	0
Situación laboral pareja o sustentador principal										
No existe	510	0	2	33	166	199	62	48	0	0
Empresario emplea	98	0	0	1	29	50	14	4	0	0
Empresario no emplea	100	0	1	5	28	45	11	10	0	0
Trabaja a sueldo	1.796	2	8	147	769	650	149	70	1	0
Pensionista	159	0	0	16	65	60	12	6	0	0
Estudiante	1	0	0	0	0	0	0	1	0	0
Parado/a	58	0	0	12	24	9	11	2	0	0
Sus labores	12	0	0	1	8	2	1	0	0	0
Otros	8	0	0	1	5	1	1	0	0	0
No consta	31	0	0	9	4	11	4	3	0	0
Utilización C.P.F.										
Sí. Público	512	0	3	66	214	165	48	16	0	0
Sí. Privado	1.048	1	3	42	331	454	140	76	1	0
Sí. Otros	20	0	0	1	8	9	0	2	0	0
No	1.189	1	5	116	541	399	77	50	0	0
No consta	4	0	0	0	4	0	0	0	0	0

TABLA CA.4. I.V.E. NUMERO SEGUN NIVEL DE INSTRUCCION Y LUGAR DONDE SE INFORMO, SEMANAS DE GESTACION, MOTIVO DE LA INTERRUPCION.

1999. CANARIAS

	TOTAL	Analfabeta	Sin estudios	Nivel de instrucción						No Clasificables	No consta
				-1º grado- 2º grado 3º grado	Escuela	Facultad			
TOTAL I.V.E.	2.773	2	11	225	1.098	1.027	265	144	1	0	
Lugar de información											
C. S. Público	260	0	4	56	96	71	25	8	0	0	
C. S. Privado	484	1	1	28	162	203	58	31	0	0	
Otros	2.025	1	6	140	839	751	182	105	1	0	
No consta	4	0	0	1	1	2	0	0	0	0	
Semanas de gestación											
8 o menos semanas	1.961	1	7	123	750	773	196	111	0	0	
9-12 semanas	663	1	3	67	302	218	50	21	1	0	
13-16 semanas	37	0	0	8	11	10	6	2	0	0	
17-20 semanas	84	0	1	17	28	20	9	9	0	0	
21 ó más semanas	27	0	0	10	6	6	4	1	0	0	
No consta	1	0	0	0	1	0	0	0	0	0	
Motivo interrupción											
Salud materna	2.684	2	9	194	1.078	1.013	250	137	1	0	
Riesgo fetal	88	0	2	31	19	14	15	7	0	0	
Violación	0	0	0	0	0	0	0	0	0	0	
Varios motivos	0	0	0	0	0	0	0	0	0	0	
No consta	1	0	0	0	1	0	0	0	0	0	

TABLA CA.5. I.V.E. NUMERO SEGUN TIPO DE CENTRO Y SEMANAS DE GESTACION, MOTIVO DE LA INTERRUPTCION, METODO EMPLEADO EN LA INTERVENCION, NOCHES DE ESTANCIA.

1999. CANARIAS

	Tipo de centro						
	TOTAL	-----HOSPITALARIO-----			---EXTRAHOSPITALARIO---		
		Total	Público	Privado	Total	Público	Privado
TOTAL I.V.E.	2.773	113	102	11	2.660	0	2.660
Semanas de gestación							
8 ó menos semanas	1.961	18	14	4	1.943	0	1.943
9-12 semanas	663	10	9	1	653	0	653
13-16 semanas	37	14	11	3	23	0	23
17-20 semanas	84	48	46	2	36	0	36
21 ó más semanas	27	23	22	1	4	0	4
No consta	1	0	0	0	1	0	1
Motivo interrupción							
Salud materna	2.684	27	17	10	2.657	0	2.657
Riesgo fetal	88	86	85	1	2	0	2
Violación	0	0	0	0	0	0	0
Varios motivos	0	0	0	0	0	0	0
No consta	1	0	0	0	1	0	1
Método intervención							
Aspiración	2.621	6	0	6	2.615	0	2.615
Dilatación	50	6	6	0	44	0	44
Legrado	71	71	68	3	0	0	0
Abortivos orales	0	0	0	0	0	0	0
Inyección intravenosa	3	3	2	1	0	0	0
Inyección intrauterina	27	27	26	1	0	0	0
Histerotomía	0	0	0	0	0	0	0
Histerectomía	0	0	0	0	0	0	0
No consta	1	0	0	0	1	0	1
Noches de estancia							
Ninguna	2.672	12	3	9	2.660	0	2.660
Una	5	5	4	1	0	0	0
Dos	65	65	64	1	0	0	0
Tres	23	23	23	0	0	0	0
Cuatro	6	6	6	0	0	0	0
Cinco	1	1	1	0	0	0	0
Seis	0	0	0	0	0	0	0
Siete o más	1	1	1	0	0	0	0
No consta	0	0	0	0	0	0	0

TABLA CA.1. I.V.E. NUMERO SEGUN GRUPO DE EDAD Y ESTADO CIVIL, NIVEL DE INSTRUCCION, TIPO DE HABITAT, NUMERO DE HIJOS QUE VIVEN EN LA ACTUALIDAD, NUMERO DE ABORTOS VOLUNTARIOS ANTERIORES AL ACTUAL, UTILIZACION DE CENTRO DIRECTIVO DE PLANIFICACION FAMILIAR.

1999. CANTABRIA

	TOTAL	Edad							
		<15 años	15-19 años	20-24 años	25-29 años	30-34 años	35-39 años	40-44 años	>44 años
TOTAL I.V.E.	466	1	55	138	95	90	62	22	3
Estado civil									
Soltera	298	1	53	121	66	33	21	2	1
Casada	114	0	1	12	19	37	32	13	0
Viuda	2	0	0	0	0	0	1	1	0
Divorciada	10	0	0	0	1	4	3	2	0
Separada	30	0	0	3	6	11	4	4	2
No consta	12	0	1	2	3	5	1	0	0
Nivel de instrucción									
Analfabeta	0	0	0	0	0	0	0	0	0
Sin estudios	1	0	0	1	0	0	0	0	0
1º grado	46	0	6	15	6	9	8	2	0
2º grado, 1º ciclo	142	1	25	35	25	24	22	8	2
2º grado, 2º ciclo	141	0	18	53	36	15	14	4	1
3º grado (Escuela)	62	0	3	17	13	17	8	4	0
3º grado (Facultad)	31	0	1	5	6	12	4	3	0
No clasificables	18	0	1	8	4	4	1	0	0
No consta	25	0	1	4	5	9	5	1	0
Tipo de habitat									
10.000 y menos	60	0	11	15	13	9	9	3	0
10.001-50.000 (exc. cap.)	63	0	6	18	14	19	5	1	0
50.001-500.000 (inc. cap.)	300	1	33	95	59	55	40	14	3
500.001 y más	0	0	0	0	0	0	0	0	0
No consta	43	0	5	10	9	7	8	4	0
Nº hijos vivos actualmente									
Ninguno	290	1	52	117	64	34	18	3	1
Uno	93	0	3	16	21	23	21	8	1
Dos	65	0	0	4	7	32	16	5	1
Tres	15	0	0	1	2	1	7	4	0
Cuatro	2	0	0	0	1	0	0	1	0
Cinco o más	1	0	0	0	0	0	0	1	0
No consta	0	0	0	0	0	0	0	0	0
Nº abortos voluntarios anteriores									
Ninguno	379	1	53	114	70	74	48	18	1
Uno	67	0	2	22	18	12	10	3	0
Dos	16	0	0	2	4	3	4	1	2
Tres	3	0	0	0	2	1	0	0	0
Cuatro	1	0	0	0	1	0	0	0	0
Cinco o más	0	0	0	0	0	0	0	0	0
No consta	0	0	0	0	0	0	0	0	0
Utilización C.P.F.									
Sí. Público	118	0	7	33	26	29	14	8	1
Sí. Privado	55	0	2	13	14	9	12	4	1
Sí. Otros	14	0	3	3	2	5	1	0	0
No	233	1	42	83	43	31	24	8	1
No consta	46	0	1	6	10	16	11	2	0

TABLA CA.2. I.V.E. NUMERO SEGUN GRUPO DE EDAD Y TIPO DE CENTRO, LUGAR DONDE SE INFORMO, SEMANAS DE GESTACION, MOTIVO DE LA INTERRUPCION, METODO EMPLEADO EN LA INTERVENCION.

1999. CANTABRIA

	TOTAL	Edad							
		<15 años	15-19 años	20-24 años	25-29 años	30-34 años	35-39 años	40-44 años	>44 años
TOTAL I.V.E.	466	1	55	138	95	90	62	22	3
Tipo de centro									
HOSPITALARIO	71	0	3	16	18	19	11	4	0
Público	52	0	1	7	14	16	11	3	0
Privado	19	0	2	9	4	3	0	1	0
EXTRAHOSPITALARIO	395	1	52	122	77	71	51	18	3
Público	0	0	0	0	0	0	0	0	0
Privado	395	1	52	122	77	71	51	18	3
Lugar de información									
Centro Sanitario Público	102	0	11	19	25	26	16	4	1
Centro Sanitario Privado	43	1	6	16	9	4	4	2	1
Otros	319	0	38	103	60	60	41	16	1
No consta	2	0	0	0	1	0	1	0	0
Semanas de gestación									
8 ó menos semanas	295	0	30	83	66	52	46	16	2
9-12 semanas	111	1	21	38	16	23	8	3	1
13-16 semanas	21	0	2	8	3	4	3	1	0
17-20 semanas	33	0	1	8	10	8	4	2	0
21 ó más semanas	6	0	1	1	0	3	1	0	0
No consta	0	0	0	0	0	0	0	0	0
Motivo interrupción									
Salud materna	419	1	54	132	81	76	53	19	3
Riesgo fetal	35	0	1	5	10	11	6	2	0
Violación	0	0	0	0	0	0	0	0	0
Varios motivos	12	0	0	1	4	3	3	1	0
No consta	0	0	0	0	0	0	0	0	0
Método intervención									
Aspiración	400	1	53	125	78	70	51	19	3
Dilatación	0	0	0	0	0	0	0	0	0
Legrado	31	0	2	6	10	9	4	0	0
Abortivos orales	1	0	0	0	0	0	1	0	0
Inyección intravenosa	32	0	0	6	6	11	6	3	0
Inyección intrauterina	2	0	0	1	1	0	0	0	0
Histerotomía	0	0	0	0	0	0	0	0	0
Histerectomía	0	0	0	0	0	0	0	0	0
No consta	0	0	0	0	0	0	0	0	0

TABLA CA.3. I.V.E. NUMERO SEGUN NIVEL DE INSTRUCCION Y SITUACION LABORAL DE LA MUJER, SITUACION LABORAL DE LA PAREJA O SUSTENTADOR PRINCIPAL, UTILIZACION DE CENTRO DE PLANIFICACION FAMILIAR.

1999. CANTABRIA

	TOTAL	Analfabeta	Sin estudios	Nivel de instrucción						No Clasificables	No consta
				-1º grado-	----- 2º grado ----- 1º ciclo 2º ciclo	----- 3º grado ----- Escuela Facultad					
TOTAL I.V.E.	466	0	1	46	142	141	62	31	18	25	
Situación laboral mujer											
Empresaria emplea	4	0	0	0	2	1	0	1	0	0	
Empresaria no emplea	17	0	0	3	3	7	1	2	0	1	
Trabaja a sueldo	223	0	1	20	62	72	32	17	14	5	
Pensionista	1	0	0	0	0	0	0	0	0	1	
Estudiante	76	0	0	3	17	31	16	9	0	0	
Parada	47	0	0	9	15	13	7	1	2	0	
Sus labores	58	0	0	7	34	9	5	1	2	0	
Otros	23	0	0	3	9	8	1	0	0	2	
No consta	17	0	0	1	0	0	0	0	0	16	
Situación laboral pareja o sustentador principal											
No existe	43	0	0	6	14	7	8	5	3	0	
Empresario emplea	4	0	0	2	1	1	0	0	0	0	
Empresario no emplea	27	0	0	2	8	12	3	1	1	0	
Trabaja a sueldo	282	0	1	24	92	94	41	18	12	0	
Pensionista	29	0	0	1	7	13	5	2	0	1	
Estudiante	7	0	0	2	1	2	1	1	0	0	
Parado/a	8	0	0	0	3	2	2	0	1	0	
Sus labores	0	0	0	0	0	0	0	0	0	0	
Otros	9	0	0	0	6	2	0	0	0	1	
No consta	57	0	0	9	10	8	2	4	1	23	
Utilización C.P.F.											
Sí. Público	118	0	0	17	37	27	24	3	10	0	
Sí. Privado	55	0	0	3	16	23	5	4	4	0	
Sí. Otros	14	0	0	0	1	7	2	4	0	0	
No	233	0	1	20	79	82	30	16	4	1	
No consta	46	0	0	6	9	2	1	4	0	24	

TABLA CA.4. I.V.E. NUMERO SEGUN NIVEL DE INSTRUCCION Y LUGAR DONDE SE INFORMO, SEMANAS DE GESTACION, MOTIVO DE LA INTERRUPCION.

1999. CANTABRIA

	Nivel de instrucción									
	TOTAL	Analfabeta	Sin estudios	-1º grado-	----- 2º grado ----- 1º ciclo 2º ciclo	----- 3º grado ----- Escuela Facultad	No Clasificables	No consta		
TOTAL I.V.E.	466	0	1	46	142	141	62	31	18	25
Lugar de información										
C. S. Público	102	0	0	10	25	28	9	6	1	23
C. S. Privado	43	0	0	1	19	18	2	3	0	0
Otros	319	0	1	34	98	95	51	22	17	1
No consta	2	0	0	1	0	0	0	0	0	1
Semanas de gestación										
8 ó menos semanas	295	0	0	26	89	97	44	22	10	7
9-12 semanas	111	0	1	14	34	33	16	6	7	0
13-16 semanas	21	0	0	5	10	5	1	0	0	0
17-20 semanas	33	0	0	1	9	4	1	2	1	15
21 ó más semanas	6	0	0	0	0	2	0	1	0	3
No consta	0	0	0	0	0	0	0	0	0	0
Motivo interrupción										
Salud materna	419	0	1	42	133	136	61	27	17	2
Riesgo fetal	35	0	0	1	4	4	1	3	1	21
Violación	0	0	0	0	0	0	0	0	0	0
Varios motivos	12	0	0	3	5	1	0	1	0	2
No consta	0	0	0	0	0	0	0	0	0	0

TABLA CA.5. I.V.E. NUMERO SEGUN TIPO DE CENTRO Y SEMANAS DE GESTACION, MOTIVO DE LA INTERRUPCION, METODO EMPLEADO EN LA INTERVENCION, NOCHES DE ESTANCIA.

1999. CANTABRIA

	Tipo de centro						
	TOTAL	-----HOSPITALARIO-----			---EXTRAHOSPITALARIO---		
		Total	Público	Privado	Total	Público	Privado
TOTAL I.V.E.	466	71	52	19	395	0	395
Semanas de gestación							
8 ó menos semanas	295	13	10	3	282	0	282
9-12 semanas	111	8	7	1	103	0	103
13-16 semanas	21	12	6	6	9	0	9
17-20 semanas	33	32	24	8	1	0	1
21 ó más semanas	6	6	5	1	0	0	0
No consta	0	0	0	0	0	0	0
Motivo interrupción							
Salud materna	419	24	7	17	395	0	395
Riesgo fetal	35	35	33	2	0	0	0
Violación	0	0	0	0	0	0	0
Varios motivos	12	12	12	0	0	0	0
No consta	0	0	0	0	0	0	0
Método intervención							
Aspiración	400	7	0	7	393	0	393
Dilatación	0	0	0	0	0	0	0
Legrado	31	29	20	9	2	0	2
Abortivos orales	1	1	1	0	0	0	0
Inyección intravenosa	32	32	30	2	0	0	0
Inyección intrauterina	2	2	1	1	0	0	0
Histerotomía	0	0	0	0	0	0	0
Histerectomía	0	0	0	0	0	0	0
No consta	0	0	0	0	0	0	0
Noches de estancia							
Ninguna	415	20	4	16	395	0	395
Una	16	16	14	2	0	0	0
Dos	19	19	18	1	0	0	0
Tres	10	10	10	0	0	0	0
Cuatro	2	2	2	0	0	0	0
Cinco	2	2	2	0	0	0	0
Seis	2	2	2	0	0	0	0
Siete o más	0	0	0	0	0	0	0
No consta	0	0	0	0	0	0	0

TABLA CA.1. I.V.E. NUMERO SEGUN GRUPO DE EDAD Y ESTADO CIVIL, NIVEL DE INSTRUCCION, TIPO DE HABITAT, NUMERO DE HIJOS QUE VIVEN EN LA ACTUALIDAD, NUMERO DE ABORTOS VOLUNTARIOS ANTERIORES AL ACTUAL, UTILIZACION DE CENTRO DIRECTIVO DE PLANIFICACION FAMILIAR.

1999. CASTILLA-LA MANCHA

	TOTAL	Edad							
		<15 años	15-19 años	20-24 años	25-29 años	30-34 años	35-39 años	40-44 años	>44 años
TOTAL I.V.E.	1.636	3	234	474	356	262	195	102	10
Estado civil									
Soltera	959	3	224	414	199	73	32	13	1
Casada	525	0	7	47	110	151	129	73	8
Viuda	9	0	0	1	1	3	3	1	0
Divorciada	26	0	0	2	7	4	9	3	1
Separada	108	0	0	8	39	29	21	11	0
No consta	9	0	3	2	0	2	1	1	0
Nivel de instrucción									
Analfabeta	5	0	0	4	0	1	0	0	0
Sin estudios	29	0	3	4	7	6	4	5	0
1º grado	233	0	36	45	51	36	35	26	4
2º grado, 1º ciclo	653	2	108	192	119	114	75	39	4
2º grado, 2º ciclo	428	1	68	142	93	61	48	13	2
3º grado (Escuela)	138	0	7	49	44	14	11	13	0
3º grado (Facultad)	101	0	7	24	31	18	16	5	0
No clasificables	31	0	2	12	4	9	3	1	0
No consta	18	0	3	2	7	3	3	0	0
Tipo de habitat									
10.000 y menos	560	1	89	156	112	92	56	47	7
10.001-50.000 (exc. cap.)	276	0	45	72	65	42	36	13	3
50.001-500.000 (inc. cap.)	779	2	97	243	172	125	99	41	0
500.001 y mas	0	0	0	0	0	0	0	0	0
No consta	21	0	3	3	7	3	4	1	0
Nº hijos vivos actualmente									
Ninguno	893	3	222	388	185	61	25	8	1
Uno	271	0	8	57	89	68	36	13	0
Dos	304	0	4	24	65	92	71	44	4
Tres	113	0	0	3	11	32	37	28	2
Cuatro	37	0	0	2	2	5	18	8	2
Cinco o más	18	0	0	0	4	4	8	1	1
No consta	0	0	0	0	0	0	0	0	0
Nº abortos voluntarios anteriores									
Ninguno	1.297	3	224	384	276	193	133	76	8
Uno	250	0	10	75	55	52	40	16	2
Dos	51	0	0	7	15	12	10	7	0
Tres	25	0	0	6	5	2	9	3	0
Cuatro	10	0	0	1	4	2	3	0	0
Cinco o más	2	0	0	1	1	0	0	0	0
No consta	1	0	0	0	0	1	0	0	0
Utilización C.P.F.									
Si. Público	158	0	10	32	43	38	25	8	2
Si. Privado	120	0	11	33	31	24	12	8	1
Si. Otros	91	0	4	21	21	22	16	7	0
No	1.216	3	207	376	245	172	134	72	7
No consta	51	0	2	12	16	6	8	7	0

TABLA CA.2. I.V.E. NUMERO SEGUN GRUPO DE EDAD Y TIPO DE CENTRO, LUGAR DONDE SE INFORMO, SEMANAS DE GESTACION, MOTIVO DE LA INTERRUPCION, METODO EMPLEADO EN LA INTERVENCION.

1999. CASTILLA-LA MANCHA

	TOTAL	Edad							
		<15 años	15-19 años	20-24 años	25-29 años	30-34 años	35-39 años	40-44 años	>44 años
TOTAL I.V.E.	1.636	3	234	474	356	262	195	102	10
Tipo de centro									
HOSPITALARIO	340	0	41	93	87	51	48	18	2
Público	4	0	0	1	0	3	0	0	0
Privado	336	0	41	92	87	48	48	18	2
EXTRAHOSPITALARIO	1.296	3	193	381	269	211	147	84	8
Público	0	0	0	0	0	0	0	0	0
Privado	1.296	3	193	381	269	211	147	84	8
Lugar de información									
Centro Sanitario Público	279	1	44	67	46	49	47	24	1
Centro Sanitario Privado	162	0	32	38	35	25	22	9	1
Otros	1.188	2	158	367	272	187	125	69	8
No consta	7	0	0	2	3	1	1	0	0
Semanas de gestación									
8 ó menos semanas	1.064	1	120	326	231	167	139	73	7
9-12 semanas	398	1	80	116	85	61	38	15	2
13-16 semanas	93	1	28	22	22	12	6	2	0
17-20 semanas	57	0	5	6	13	16	7	10	0
21 ó más semanas	17	0	1	2	5	4	3	1	1
No consta	7	0	0	2	0	2	2	1	0
Motivo interrupción									
Salud materna	1.578	3	233	468	339	249	185	91	10
Riesgo fetal	53	0	1	4	16	13	9	10	0
Violación	1	0	0	1	0	0	0	0	0
Varios motivos	1	0	0	1	0	0	0	0	0
No consta	3	0	0	0	1	0	1	1	0
Método intervención									
Aspiración	1.416	1	201	423	306	219	171	86	9
Dilatación	27	1	5	2	4	8	3	3	1
Legrado	177	1	28	46	43	31	17	11	0
Abortivos orales	1	0	0	0	0	1	0	0	0
Inyección intravenosa	6	0	0	1	2	1	1	1	0
Inyección intrauterina	1	0	0	0	0	1	0	0	0
Histerotomía	0	0	0	0	0	0	0	0	0
Histerectomía	0	0	0	0	0	0	0	0	0
No consta	8	0	0	2	1	1	3	1	0

TABLA CA.3. I.V.E. NUMERO SEGUN NIVEL DE INSTRUCCION Y SITUACION LABORAL DE LA MUJER, SITUACION LABORAL DE LA PAREJA O SUSTENTADOR PRINCIPAL, UTILIZACION DE CENTRO DE PLANIFICACION FAMILIAR.

1999. CASTILLA-LA MANCHA

	Nivel de instrucción									
	TOTAL	Analfabeta	Sin estudios	-1º grado-	----- 2º grado ----- 1º ciclo 2º ciclo	----- 3º grado ----- Escuela Facultad	No Clasificables	No consta		
TOTAL I.V.E.	1.636	5	29	233	653	428	138	101	31	18
Situación laboral mujer										
Empresaria emplea	37	0	2	3	17	14	1	0	0	0
Empresaria no emplea	46	0	0	6	19	14	3	4	0	0
Trabaja a sueldo	682	0	12	66	300	175	60	45	14	10
Pensionista	10	0	0	2	4	1	3	0	0	0
Estudiante	248	0	0	15	46	112	37	33	3	2
Parada	155	0	4	23	64	33	15	11	2	3
Sus labores	356	3	10	98	171	54	8	3	7	2
Otros	98	2	1	19	30	25	11	5	5	0
No consta	4	0	0	1	2	0	0	0	0	1
Situación laboral pareja o sustentador principal										
No existe	265	0	3	24	107	77	25	20	5	4
Empresario emplea	90	0	3	11	31	36	5	3	0	1
Empresario no emplea	91	0	0	14	32	27	10	7	1	0
Trabaja a sueldo	815	3	15	129	346	183	55	53	22	9
Pensionista	69	0	1	9	29	16	11	1	0	2
Estudiante	3	0	0	2	1	0	0	0	0	0
Parado/a	40	0	1	12	16	5	2	3	0	1
Sus labores	4	0	1	1	1	1	0	0	0	0
Otros	64	1	3	10	23	16	9	2	0	0
No consta	195	1	2	21	67	67	21	12	3	1
Utilización C.P.F.										
Sí. Público	158	0	5	31	65	37	7	8	4	1
Sí. Privado	120	0	0	16	43	28	12	11	7	3
Sí. Otros	91	0	0	11	41	20	8	5	4	2
No	1.216	5	22	165	484	333	104	76	16	11
No consta	51	0	2	10	20	10	7	1	0	1

TABLA CA.4. I.V.E. NUMERO SEGUN NIVEL DE INSTRUCCION Y LUGAR DONDE SE INFORMO, SEMANAS DE GESTACION, MOTIVO DE LA INTERRUPCION.

1999. CASTILLA-LA MANCHA

	TOTAL	Nivel de instrucción								No consta
		Analfabeta	Sin estudios	-1º grado-	----- 2º grado ----- 1º ciclo 2º ciclo		----- 3º grado ----- Escuela Facultad		No Clasificables	
TOTAL I.V.E.	1.636	5	29	233	653	428	138	101	31	18
Lugar de información										
C. S. Público	279	2	8	56	125	52	16	16	2	2
C. S. Privado	162	1	1	19	66	44	10	12	6	3
Otros	1.188	2	20	157	460	331	110	72	23	13
No consta	7	0	0	1	2	1	2	1	0	0
Semanas de gestación										
8 o menos semanas	1.064	3	21	143	401	281	103	83	19	10
9-12 semanas	398	1	6	64	171	104	25	11	10	6
13-16 semanas	93	0	1	16	41	24	4	4	1	2
17-20 semanas	57	1	1	5	27	14	5	3	1	0
21 ó más semanas	17	0	0	3	10	3	1	0	0	0
No consta	7	0	0	2	3	2	0	0	0	0
Motivo interrupción										
Salud materna	1.578	5	28	219	629	416	135	97	31	18
Riesgo fetal	53	0	1	12	22	12	3	3	0	0
Violacion	1	0	0	1	0	0	0	0	0	0
Varios motivos	1	0	0	0	0	0	0	1	0	0
No consta	3	0	0	1	2	0	0	0	0	0

TABLA CA.5. I.V.E. NUMERO SEGUN TIPO DE CENTRO Y SEMANAS DE GESTACION, MOTIVO DE LA INTERRUPCION, METODO EMPLEADO EN LA INTERVENCION, NOCHES DE ESTANCIA.

1999. CASTILLA-LA MANCHA

	TOTAL	Tipo de centro					
		-----HOSPITALARIO-----			---EXTRAHOSPITALARIO---		
		Total	Público	Privado	Total	Público	Privado
TOTAL I.V.E.	1.636	340	4	336	1.296	0	1.296
Semanas de gestación							
8 ó menos semanas	1.064	157	0	157	907	0	907
9-12 semanas	398	66	1	65	332	0	332
13-16 semanas	93	63	1	62	30	0	30
17-20 semanas	57	40	1	39	17	0	17
21 ó más semanas	17	13	1	12	4	0	4
No consta	7	1	0	1	6	0	6
Motivo interrupción							
Salud materna	1.578	294	1	293	1.284	0	1.284
Riesgo fetal	53	44	3	41	9	0	9
Violación	1	1	0	1	0	0	0
Varios motivos	1	0	0	0	1	0	1
No consta	3	1	0	1	2	0	2
Método intervención							
Aspiración	1.416	252	1	251	1.164	0	1.164
Dilatación	27	0	0	0	27	0	27
Legrado	177	76	1	75	101	0	101
Abortivos orales	1	1	1	0	0	0	0
Inyección intravenosa	6	6	0	6	0	0	0
Inyección intrauterina	1	1	1	0	0	0	0
Histerotomía	0	0	0	0	0	0	0
Histerectomía	0	0	0	0	0	0	0
No consta	8	4	0	4	4	0	4
Noches de estancia							
Ninguna	1.627	332	1	331	1.295	0	1.295
Una	6	6	1	5	0	0	0
Dos	1	1	1	0	0	0	0
Tres	1	1	1	0	0	0	0
Cuatro	0	0	0	0	0	0	0
Cinco	0	0	0	0	0	0	0
Seis	0	0	0	0	0	0	0
Siete o más	0	0	0	0	0	0	0
No consta	1	0	0	0	1	0	1

TABLA CA.1. I.V.E. NUMERO SEGUN GRUPO DE EDAD Y ESTADO CIVIL, NIVEL DE INSTRUCCION, TIPO DE HABITAT, NUMERO DE HIJOS QUE VIVEN EN LA ACTUALIDAD, NUMERO DE ABORTOS VOLUNTARIOS ANTERIORES AL ACTUAL, UTILIZACION DE CENTRO DIRECTIVO DE PLANIFICACION FAMILIAR.
1999. CASTILLA Y LEON

	TOTAL	Edad							
		<15 años	15-19 años	20-24 años	25-29 años	30-34 años	35-39 años	40-44 años	>44 años
TOTAL I.V.E.	2.974	1	347	814	660	498	467	176	11
Estado civil									
Soltera	1.843	1	337	740	450	192	100	23	0
Casada	860	0	9	60	160	227	282	112	10
Viuda	26	0	0	3	5	4	10	4	0
Divorciada	63	0	0	3	6	18	20	15	1
Separada	177	0	1	6	39	56	54	21	0
No consta	5	0	0	2	0	1	1	1	0
Nivel de instrucción									
Analfabeta	5	0	0	1	1	1	1	1	0
Sin estudios	41	0	6	13	5	5	8	4	0
1º grado	294	0	50	63	49	55	50	24	3
2º grado, 1º ciclo	859	1	77	203	166	163	179	66	4
2º grado, 2º ciclo	1.031	0	168	307	230	162	131	33	0
3º grado (Escuela)	470	0	32	156	125	67	56	30	4
3º grado (Facultad)	242	0	11	67	76	41	33	14	0
No clasificables	25	0	1	3	6	4	9	2	0
No consta	7	0	2	1	2	0	0	2	0
Tipo de habitat									
10.000 y menos	727	0	87	176	153	135	121	47	8
10.001-50.000 (exc. cap.)	273	0	36	71	55	49	44	15	3
50.001 500.000 (inc. cap.)	1.927	1	219	557	445	304	295	106	0
500.001 y más	0	0	0	0	0	0	0	0	0
No consta	47	0	5	10	7	10	7	8	0
Nº hijos vivos actualmente									
Ninguno	1.759	1	330	705	434	179	92	18	0
Uno	511	0	14	79	132	123	124	37	2
Dos	514	0	2	23	77	145	182	81	4
Tres	145	0	0	5	16	44	49	26	5
Cuatro	32	0	1	2	1	6	12	10	0
Cinco o mas	13	0	0	0	0	1	8	4	0
No consta	0	0	0	0	0	0	0	0	0
Nº abortos voluntarios anteriores									
Ninguno	2.330	1	321	687	481	352	346	133	9
Uno	499	0	25	105	138	112	90	28	1
Dos	109	0	1	16	31	25	26	9	1
Tres	28	0	0	6	6	8	4	4	0
Cuatro	7	0	0	0	3	1	1	2	0
Cinco o más	1	0	0	0	1	0	0	0	0
No consta	0	0	0	0	0	0	0	0	0
Utilización C.P.F.									
Si. Público	388	0	25	83	86	81	83	26	4
Si. Privado	345	0	11	54	100	71	81	27	1
Si. Otros	55	0	4	7	12	18	11	3	0
No	2.167	1	306	665	458	326	287	118	6
No consta	19	0	1	5	4	2	5	2	0

TABLA CA.2. I.V.E. NUMERO SEGUN GRUPO DE EDAD Y TIPO DE CENTRO, LUGAR DONDE SE INFORMO, SEMANAS DE GESTACION, MOTIVO DE LA INTERRUPCION, METODO EMPLEADO EN LA INTERVENCION.

1999. CASTILLA Y LEON

	TOTAL	Edad							
		<15 años	15-19 años	20-24 años	25-29 años	30-34 años	35-39 años	40-44 años	>44 años
TOTAL I.V.E.	2.974	1	347	814	660	498	467	176	11
Tipo de centro									
HOSPITALARIO	268	0	30	60	61	50	50	15	2
Público	9	0	0	2	1	4	1	1	0
Privado	259	0	30	58	60	46	49	14	2
EXTRAHOSPITALARIO	2.706	1	317	754	599	448	417	161	9
Público	1	0	0	0	0	0	0	1	0
Privado	2.705	1	317	754	599	448	417	160	9
Lugar de información									
Centro Sanitario Público	577	0	98	155	88	91	104	37	4
Centro Sanitario Privado	366	1	33	88	82	66	67	27	2
Otros	2.031	0	216	571	490	341	296	112	5
No consta	0	0	0	0	0	0	0	0	0
Semanas de gestación									
8 ó menos semanas	2.085	1	216	568	475	344	345	126	10
9-12 semanas	695	0	107	210	140	119	83	36	0
13-16 semanas	83	0	11	17	21	14	16	3	1
17-20 semanas	86	0	11	16	18	16	18	7	0
21 ó más semanas	20	0	1	3	4	5	5	2	0
No consta	5	0	1	0	2	0	0	2	0
Motivo interrupción									
Salud materna	2.918	1	345	808	651	482	449	172	10
Riesgo fetal	54	0	1	5	9	16	18	4	1
Violación	1	0	1	0	0	0	0	0	0
Varios motivos	0	0	0	0	0	0	0	0	0
No consta	1	0	0	1	0	0	0	0	0
Método intervención									
Aspiración	2.807	1	328	775	623	466	438	166	10
Dilatación	14	0	5	1	2	3	2	1	0
Legrado	109	0	12	33	25	18	15	5	1
Abortivos orales	0	0	0	0	0	0	0	0	0
Inyección intravenosa	36	0	2	4	8	9	10	3	0
Inyección intrauterina	4	0	0	0	1	1	1	1	0
Histerotomía	0	0	0	0	0	0	0	0	0
Histerectomía	0	0	0	0	0	0	0	0	0
No consta	4	0	0	1	1	1	1	0	0

TABLA CA.3. I.V.E. NUMERO SEGUN NIVEL DE INSTRUCCION Y SITUACION LABORAL DE LA MUJER, SITUACION LABORAL DE LA PAREJA O SUSTENTADOR PRINCIPAL, UTILIZACION DE CENTRO DE PLANIFICACION FAMILIAR.

1999. CASTILLA Y LEON

	Nivel de instrucción									
	TOTAL	Analfabeta	Sin estudios	-1º grado-	----- 2º grado ----- 1º ciclo 2º ciclo	----- 3º grado ----- Escuela Facultad	Clasificables	No	No	
TOTAL I.V.E.	2.974	5	41	294	859	1.031	470	242	25	7
Situación laboral mujer										
Empresaria emplea	108	0	3	1	33	49	11	11	0	0
Empresaria no emplea	93	0	1	6	47	25	6	8	0	0
Trabaja a sueldo	1.393	1	9	119	433	504	206	104	16	1
Pensionista	15	0	0	1	11	1	2	0	0	0
Estudiante	600	0	0	24	48	235	188	101	3	1
Parada	267	0	4	82	61	69	35	10	4	2
Sus labores	454	2	20	52	215	142	16	5	0	2
Otros	42	2	4	9	11	5	6	3	2	0
No consta	2	0	0	0	0	1	0	0	0	1
Situación laboral pareja o sustentador principal										
No existe	372	2	2	19	121	136	49	41	1	1
Empresario emplea	311	2	1	7	80	132	51	38	0	0
Empresario no emplea	173	0	1	12	48	69	30	10	1	2
Trabaja a sueldo	1.550	1	20	187	450	516	254	100	20	2
Pensionista	269	0	4	7	73	113	42	30	0	0
Estudiante	47	0	1	9	11	6	14	5	0	1
Parado/a	104	0	8	30	29	20	11	4	2	0
Sus labores	8	0	0	1	3	3	1	0	0	0
Otros	20	0	2	6	4	3	2	2	1	0
No consta	120	0	2	16	40	33	16	12	0	1
Utilización C.P.F.										
Sí Público	388	0	5	48	134	112	66	21	2	0
Sí. Privado	345	0	2	23	114	127	54	23	1	1
Sí. Otros	55	0	1	12	13	15	7	5	1	1
No	2.167	5	32	210	592	774	338	191	21	4
No consta	19	0	1	1	6	3	5	2	0	1

TABLA CA.4. I.V.E. NUMERO SEGUN NIVEL DE INSTRUCCION Y LUGAR DONDE SE INFORMO, SEMANAS DE GESTACION, MOTIVO DE LA INTERRUPCION.

1999. CASTILLA Y LEON

	Nivel de instrucción									
	TOTAL	Analfabeta	Sin estudios	-1º grado-	----- 2º grado ----- 1º ciclo 2º ciclo	----- 3º grado ----- Escuela Facultad	Clasificables	No	No	
								Consta	Consta	
TOTAL I.V.E.	2.974	5	41	294	859	1.031	470	242	25	7
Lugar de información										
C. S. Público	577	2	19	96	160	177	77	39	6	1
C. S. Privado	366	0	4	31	111	130	56	26	5	3
Otros	2.031	3	18	167	588	724	337	177	14	3
No consta	0	0	0	0	0	0	0	0	0	0
Semanas de gestación										
8 ó menos semanas	2.085	3	17	176	582	738	369	186	12	2
9-12 semanas	695	1	18	91	205	245	84	43	7	1
13-16 semanas	83	1	4	11	32	21	6	6	1	1
17-20 semanas	86	0	2	13	32	20	7	6	5	1
21 ó más semanas	20	0	0	3	7	7	2	0	0	1
No consta	5	0	0	0	1	0	2	1	0	1
Motivo interrupción										
Salud materna	2.918	5	38	287	838	1.022	467	234	20	7
Riesgo fetal	54	0	3	7	20	8	3	8	5	0
Violación	1	0	0	0	0	1	0	0	0	0
Varios motivos	0	0	0	0	0	0	0	0	0	0
No consta	1	0	0	0	1	0	0	0	0	0

TABLA CA.5. I.V.E. NUMERO SEGUN TIPO DE CENTRO Y SEMANAS DE GESTACION, MOTIVO DE LA INTERRUPCION, METODO EMPLEADO EN LA INTERVENCION, NOCHES DE ESTANCIA.

1999. CASTILLA Y LEON

	Tipo de centro						
	TOTAL	-----HOSPITALARIO-----			---EXTRAHOSPITALARIO---		
		Total	Público	Privado	Total	Público	Privado
TOTAL I.V.E.	2.974	268	9	259	2.706	1	2.705
Semanas de gestación							
8 ó menos semanas	2.085	82	0	82	2.003	1	2.002
9-12 semanas	695	44	5	39	651	0	651
13-16 semanas	83	53	0	53	30	0	30
17-20 semanas	86	70	0	70	16	0	16
21 ó más semanas	20	17	2	15	3	0	3
No consta	5	2	2	0	3	0	3
Motivo interrupción							
Salud materna	2.918	218	5	213	2.700	1	2.699
Riesgo fetal	54	49	4	45	5	0	5
Violación	1	1	0	1	0	0	0
Varios motivos	0	0	0	0	0	0	0
No consta	1	0	0	0	1	0	1
Método intervención							
Aspiración	2.807	142	3	139	2.665	1	2.664
Dilatación	14	0	0	0	14	0	14
Legrado	109	84	2	82	25	0	25
Abortivos orales	0	0	0	0	0	0	0
Inyección intravenosa	36	36	0	36	0	0	0
Inyección intrauterina	4	4	4	0	0	0	0
Histerotomía	0	0	0	0	0	0	0
Histerectomía	0	0	0	0	0	0	0
No consta	4	2	0	2	2	0	2
Noches de estancia							
Ninguna	2.959	253	5	248	2.706	1	2.705
Una	10	10	0	10	0	0	0
Dos	1	1	0	1	0	0	0
Tres	2	2	2	0	0	0	0
Cuatro	1	1	1	0	0	0	0
Cinco	0	0	0	0	0	0	0
Seis	0	0	0	0	0	0	0
Siete o más	1	1	1	0	0	0	0
No consta	0	0	0	0	0	0	0

TABLA CA.1. I.V.E. NUMERO SEGUN GRUPO DE EDAD Y ESTADO CIVIL, NIVEL DE INSTRUCCION, TIPO DE HABITAT, NUMERO DE HIJOS QUE VIVEN EN LA ACTUALIDAD, NUMERO DE ABORTOS VOLUNTARIOS ANTERIORES AL ACTUAL, UTILIZACION DE CENTRO DIRECTIVO DE PLANIFICACION FAMILIAR.

1999. CATALUÑA

	TOTAL	Edad							
		<15 años	15-19 años	20-24 años	25-29 años	30-34 años	35-39 años	40-44 años	>44 años
TOTAL I.V.E.	11.739	21	1.797	3.352	2.534	2.053	1.383	550	49
Estado civil									
Soltera	7.589	21	1.750	3.005	1.656	741	336	73	7
Casada	3.050	0	34	289	664	933	742	353	35
Viuda	78	0	2	4	10	26	29	7	0
Divorciada	239	0	1	7	32	77	77	45	0
Separada	773	0	5	45	170	275	199	72	7
No consta	10	0	5	2	2	1	0	0	0
Nivel de instrucción									
Analfabeta	63	0	4	12	18	14	11	4	0
Sin estudios	225	1	15	51	53	49	35	20	1
1º grado	1.538	10	222	380	322	290	219	84	11
2º grado, 1º ciclo	4.745	4	934	1.325	919	816	520	206	21
2º grado, 2º ciclo	3.208	6	531	1.066	690	481	300	124	10
3º grado (Escuela)	1.174	0	68	386	306	210	139	63	2
3º grado (Facultad)	776	0	23	130	223	190	157	49	4
No clasificables	5	0	0	1	1	2	1	0	0
No consta	5	0	0	1	2	1	1	0	0
Tipo de habitat									
10.000 y menos	1.500	1	265	383	297	263	189	94	8
10.001-50.000 (exc. cap.)	2.451	4	408	700	505	428	272	120	14
50.001-500.000 (inc. cap.)	3.859	10	656	1.157	802	640	419	160	15
500.001 y más	3.922	6	466	1.110	927	722	503	176	12
No consta	7	0	2	2	3	0	0	0	0
Nº hijos vivos actualmente									
Ninguno	6.987	21	1.720	2.776	1.515	653	247	49	6
Uno	2.174	0	74	424	589	566	393	118	10
Dos	1.901	0	3	122	327	628	526	277	18
Tres	487	0	0	23	87	152	153	65	7
Cuatro	127	0	0	7	10	39	43	23	5
Cinco o más	63	0	0	0	6	15	21	18	3
No consta	0	0	0	0	0	0	0	0	0
Nº abortos voluntarios anteriores									
Ninguno	8.807	21	1.653	2.649	1.757	1.376	929	384	38
Uno	2.294	0	131	600	592	502	350	112	7
Dos	479	0	10	81	148	126	74	37	3
Tres	104	0	3	17	27	31	16	10	0
Cuatro	31	0	0	5	4	11	7	4	0
Cinco o más	23	0	0	0	5	7	7	3	1
No consta	1	0	0	0	1	0	0	0	0
Utilización C.P.F.									
Si. Público	2.787	1	316	793	653	545	338	130	11
Si. Privado	1.095	0	72	219	293	259	176	70	6
Si. Otros	223	0	35	61	49	40	28	9	1
No	7.625	20	1.374	2.276	1.537	1.207	840	340	31
No consta	9	0	0	3	2	2	1	1	0

TABLA CA.2. I.V.E. NUMERO SEGUN GRUPO DE EDAD Y TIPO DE CENTRO, LUGAR DONDE SE INFORMO, SEMANAS DE GESTACION, MOTIVO DE LA INTERRUPCION, METODO EMPLEADO EN LA INTERVENCION.

1999. CATALUÑA

	TOTAL	Edad							
		<15 años	15-19 años	20-24 años	25-29 años	30-34 años	35-39 años	40-44 años	>44 años
TOTAL I.V.E.	11.739	21	1.797	3.352	2.534	2.053	1.383	550	49
Tipo de centro									
HOSPITALARIO	511	1	19	58	128	157	116	30	2
Público	399	1	15	49	107	122	81	22	2
Privado	112	0	4	9	21	35	35	8	0
EXTRAHOSPITALARIO	11.228	20	1.778	3.294	2.406	1.896	1.267	520	47
Público	0	0	0	0	0	0	0	0	0
Privado	11.228	20	1.778	3.294	2.406	1.896	1.267	520	47
Lugar de información									
Centro Sanitario Público	4.578	8	873	1.344	890	772	484	188	19
Centro Sanitario Privado	1.938	5	197	448	423	384	305	163	13
Otros	5.208	8	722	1.556	1.219	895	592	199	17
No consta	15	0	5	4	2	2	2	0	0
Semanas de gestación									
8 ó menos semanas	7.739	14	1.135	2.274	1.699	1.318	883	379	37
9-12 semanas	2.965	4	535	860	616	487	328	129	6
13-16 semanas	501	1	78	114	109	106	71	20	2
17-20 semanas	346	1	32	67	72	86	68	17	3
21 ó más semanas	188	1	17	37	38	56	33	5	1
No consta	0	0	0	0	0	0	0	0	0
Motivo interrupción									
Salud materna	11.261	20	1.789	3.307	2.413	1.898	1.271	516	47
Riesgo fetal	476	1	7	45	120	155	112	34	2
Violación	2	0	1	0	1	0	0	0	0
Varios motivos	0	0	0	0	0	0	0	0	0
No consta	0	0	0	0	0	0	0	0	0
Método intervención									
Aspiración	10.787	18	1.691	3.170	2.328	1.817	1.209	510	44
Dilatación	560	2	94	135	108	114	85	18	4
Legrado	145	0	7	19	37	46	31	5	0
Abortivos orales	2	0	0	0	1	0	1	0	0
Inyección intravenosa	16	0	1	1	3	8	1	1	1
Inyección intrauterina	219	1	3	26	54	68	51	16	0
Histerotomía	6	0	0	0	2	0	4	0	0
Histerectomía	1	0	0	0	0	0	1	0	0
No consta	3	0	1	1	1	0	0	0	0

TABLA CA.3. I.V.E. NUMERO SEGUN NIVEL DE INSTRUCCION Y SITUACION LABORAL DE LA MUJER, SITUACION LABORAL DE LA PAREJA O SUSTENTADOR PRINCIPAL, UTILIZACION DE CENTRO DE PLANIFICACION FAMILIAR.

1999. CATALUÑA

	Nivel de instrucción									
	TOTAL	Analfabeta	Sin estudios	-1º grado-	----- 2º grado ----- 1º ciclo	2º ciclo	----- 3º grado ----- Escuela	Facultad	Clasificables	No consta
TOTAL I.V.E.	11.739	63	225	1.538	4.745	3.208	1.174	776	5	5
Situación laboral mujer										
Empresaria emplea	93	0	1	11	29	33	10	9	0	0
Empresaria no emplea	239	1	1	20	85	61	27	44	0	0
Trabaja a sueldo	6.715	16	67	778	2.761	1.880	707	500	2	4
Pensionista	51	1	5	17	19	7	1	1	0	0
Estudiante	1.590	1	3	71	398	663	306	148	0	0
Parada	1.779	9	57	366	860	366	78	42	1	0
Sus labores	1.172	31	86	255	562	171	39	28	0	0
Otros	98	4	5	20	30	27	6	4	2	0
No consta	2	0	0	0	1	0	0	0	0	1
Situación laboral pareja o sustentador principal										
No existe	921	6	22	156	349	202	109	76	0	1
Empresario emplea	280	0	3	22	100	101	30	23	1	0
Empresario no emplea	356	1	6	24	142	123	35	25	0	0
Trabaja a sueldo	8.564	43	141	1.036	3.522	2.378	865	575	2	2
Pensionista	244	1	2	29	113	64	24	11	0	0
Estudiante	96	0	1	7	23	27	19	19	0	0
Parado/a	382	3	17	103	157	70	21	11	0	0
Sus labores	25	1	0	5	15	2	0	2	0	0
Otros	150	5	8	45	49	27	11	3	2	0
No consta	721	3	25	111	275	214	60	31	0	2
Utilización C.P.F.										
Si Publico	2.787	18	76	667	1.081	608	239	93	2	3
Si Privado	1.095	2	5	95	304	330	212	145	1	1
Si Otros	223	2	9	32	62	68	38	12	0	0
No	7.625	41	135	741	3.294	2.200	685	526	2	1
No consta	9	0	0	3	4	2	0	0	0	0

TABLA CA.4. I.V.E. NUMERO SEGUN NIVEL DE INSTRUCCION Y LUGAR DONDE SE INFORMO, SEMANAS DE GESTACION, MOTIVO DE LA INTERRUPCION.

1999. CATALUÑA

	Nivel de instrucción									
	TOTAL	Analfabeta	Sin estudios	-1º grado-	----- 2º grado ----- 1º ciclo 2º ciclo		----- 3º grado ----- Escuela Facultad		No Clasificables	No consta
TOTAL I.V.E.	11.739	63	225	1.538	4.745	3.208	1.174	776	5	5
Lugar de información										
C. S. Publico	4.578	41	148	875	1.894	1.075	362	177	2	4
C. S. Privado	1.938	4	13	141	694	566	284	235	1	0
Otros	5.208	18	63	519	2.153	1.563	525	364	2	1
No consta	15	0	1	3	4	4	3	0	0	0
Semanas de gestación										
8 ó menos semanas	7.739	34	110	851	3.051	2.243	859	587	2	2
9-12 semanas	2.965	20	70	416	1.347	760	217	132	2	1
13-16 semanas	501	5	26	129	180	94	46	19	1	1
17-20 semanas	346	4	11	80	112	75	36	28	0	0
21 ó mas semanas	188	0	8	62	55	36	16	10	0	1
No consta	0	0	0	0	0	0	0	0	0	0
Motivo interrupción										
Salud materna	11.261	59	208	1.373	4.642	3.126	1.110	735	5	3
Riesgo fetal	476	4	17	165	101	82	64	41	0	2
Violación	2	0	0	0	2	0	0	0	0	0
Varios motivos	0	0	0	0	0	0	0	0	0	0
No consta	0	0	0	0	0	0	0	0	0	0

TABLA CA.5. I.V.E. NUMERO SEGUN TIPO DE CENTRO Y SEMANAS DE GESTACION, MOTIVO DE LA INTERRUPCION, METODO EMPLEADO EN LA INTERVENCION, NOCHES DE ESTANCIA.

1999. CATALUÑA

	Tipo de centro						
	TOTAL	-----HOSPITALARIO-----			---EXTRAHOSPITALARIO---		
		Total	Público	Privado	Total	Público	Privado
TOTAL I.V.E.	11.739	511	399	112	11.228	0	11.228
Semanas de gestación							
8 ó menos semanas	7.739	40	30	10	7.699	0	7.699
9-12 semanas	2.965	93	74	19	2.872	0	2.872
13-16 semanas	501	127	91	36	374	0	374
17-20 semanas	346	137	103	34	209	0	209
21 ó más semanas	188	114	101	13	74	0	74
No consta	0	0	0	0	0	0	0
Motivo interrupción							
Salud materna	11.261	91	70	21	11.170	0	11.170
Riesgo fetal	476	418	327	91	58	0	58
Violacion	2	2	2	0	0	0	0
Varios motivos	0	0	0	0	0	0	0
No consta	0	0	0	0	0	0	0
Método intervención							
Aspiración	10.787	85	79	6	10.702	0	10.702
Dilatacion	560	42	24	18	518	0	518
Legrado	145	144	117	27	1	0	1
Abortivos orales	2	1	1	0	1	0	1
Inyección intravenosa	16	16	7	9	0	0	0
Inyección intrauterina	219	217	166	51	2	0	2
Histerotomía	6	5	4	1	1	0	1
Histerectomia	1	1	1	0	0	0	0
No consta	3	0	0	0	3	0	3
Noches de estancia							
Ninguna	11.274	47	27	20	11.227	0	11.227
Una	183	183	156	27	0	0	0
Dos	223	223	170	53	0	0	0
Tres	26	26	20	6	0	0	0
Cuatro	9	9	6	3	0	0	0
Cinco	2	2	2	0	0	0	0
Seis	4	4	4	0	0	0	0
Siete o más	17	17	14	3	0	0	0
No consta	1	0	0	0	1	0	1

TABLA CA.1. I.V.E. NUMERO SEGUN GRUPO DE EDAD Y ESTADO CIVIL, NIVEL DE INSTRUCCION, TIPO DE HABITAT, NUMERO DE HIJOS QUE VIVEN EN LA ACTUALIDAD, NUMERO DE ABORTOS VOLUNTARIOS ANTERIORES AL ACTUAL, UTILIZACION DE CENTRO DIRECTIVO DE PLANIFICACION FAMILIAR.

1999. COMUNIDAD VALENCIANA

	TOTAL	Edad							
		<15 años	15-19 años	20-24 años	25-29 años	30-34 años	35-39 años	40-44 años	>44 años
TOTAL I.V.E.	5.569	12	880	1.600	1.144	916	736	250	31
Estado civil									
Soltera	3.340	11	843	1.365	699	276	123	19	4
Casada	1.576	0	23	163	326	455	428	157	24
Viuda	57	0	0	5	6	15	15	14	2
Divorciada	119	0	0	7	11	41	43	16	1
Separada	415	0	4	38	92	121	118	42	0
No consta	62	1	10	22	10	8	9	2	0
Nivel de instrucción									
Analfabeta	14	0	1	5	3	3	1	1	0
Sin estudios	84	0	7	25	16	12	17	6	1
1º grado	1.668	7	267	444	338	281	238	84	9
2º grado, 1º ciclo	1.519	5	280	427	270	255	210	64	8
2º grado, 2º ciclo	1.378	0	255	412	281	215	156	51	8
3º grado (Escuela)	536	0	38	198	148	74	54	21	3
3º grado (Facultad)	272	0	17	63	72	54	48	16	2
No clasificables	34	0	11	10	6	3	3	1	0
No consta	64	0	4	16	10	19	9	6	0
Tipo de habitat									
10.000 y menos	720	2	119	220	121	115	105	33	5
10.001-50.000 (exc. cap.)	1.852	6	319	480	361	313	267	97	9
50.001-500.000 (inc. cap.)	1.648	4	253	476	357	284	199	68	7
500.001 y más	1.330	0	185	421	303	196	163	52	10
No consta	19	0	4	3	2	8	2	0	0
Nº hijos vivos actualmente									
Ninguno	3.098	12	812	1.279	648	238	83	23	3
Uno	1.079	0	62	226	267	281	200	41	2
Dos	974	0	6	73	172	296	305	108	14
Tres	287	0	0	15	46	68	102	50	6
Cuatro	80	0	0	5	11	17	31	14	2
Cinco o más	46	0	0	0	0	14	14	14	4
No consta	5	0	0	2	0	2	1	0	0
Nº abortos voluntarios anteriores									
Ninguno	4.367	11	811	1.320	826	634	551	191	23
Uno	903	1	62	234	232	200	129	41	4
Dos	204	0	6	36	61	53	34	12	2
Tres	59	0	1	5	19	17	14	3	0
Cuatro	17	0	0	1	3	6	5	1	1
Cinco o más	12	0	0	1	3	4	1	2	1
No consta	7	0	0	3	0	2	2	0	0
Utilización C.P.F.									
Sí. Público	1.429	2	220	396	293	251	205	58	4
Sí. Privado	534	1	37	147	133	104	86	22	4
Sí. Otros	412	1	63	135	83	54	47	25	4
No	3.108	8	556	914	615	479	382	137	17
No consta	86	0	4	8	20	28	16	8	2

TABLA CA.2. I.V.E. NUMERO SEGUN GRUPO DE EDAD Y TIPO DE CENTRO, LUGAR DONDE SE INFORMO, SEMANAS DE GESTACION, MOTIVO DE LA INTERRUPCION, METODO EMPLEADO EN LA INTERVENCION.

1999. COMUNIDAD VALENCIANA

	TOTAL	Edad							
		<15 años	15-19 años	20-24 años	25-29 años	30-34 años	35-39 años	40-44 años	>44 años
TOTAL I.V.E.	5.569	12	880	1.600	1.144	916	736	250	31
Tipo de centro									
HOSPITALARIO	301	0	39	65	56	62	54	21	4
Público	6	0	1	0	1	2	2	0	0
Privado	295	0	38	65	55	60	52	21	4
EXTRAHOSPITALARIO	5.268	12	841	1.535	1.088	854	682	229	27
Público	0	0	0	0	0	0	0	0	0
Privado	5.268	12	841	1.535	1.088	854	682	229	27
Lugar de información									
Centro Sanitario Público	2.712	5	495	740	528	446	363	116	19
Centro Sanitario Privado	781	1	108	223	164	131	106	44	4
Otros	2.068	5	276	635	450	339	265	90	8
No consta	8	1	1	2	2	0	2	0	0
Semanas de gestación									
8 ó menos semanas	3.713	7	572	1.064	770	597	508	175	20
9-12 semanas	1.484	4	250	459	303	242	173	49	4
13-16 semanas	160	1	33	44	34	27	14	6	1
17-20 semanas	152	0	19	25	26	35	27	16	4
21 ó más semanas	58	0	6	8	9	15	14	4	2
No consta	2	0	0	0	2	0	0	0	0
Motivo interrupción									
Salud materna	5.458	12	876	1.591	1.120	882	712	237	28
Riesgo fetal	108	0	4	8	23	34	23	13	3
Violación	0	0	0	0	0	0	0	0	0
Varios motivos	1	0	0	0	0	0	1	0	0
No consta	2	0	0	1	1	0	0	0	0
Método intervención									
Aspiración	5.321	11	843	1.556	1.099	865	690	231	26
Dilatación	70	1	17	21	12	9	5	3	2
Legrado	72	0	9	8	14	14	16	10	1
Abortivos orales	1	0	0	0	0	0	1	0	0
Inyección intravenosa	89	0	11	13	16	21	20	6	2
Inyección intrauterina	8	0	0	1	1	5	1	0	0
Histerotomía	0	0	0	0	0	0	0	0	0
Histerectomía	1	0	0	0	0	0	1	0	0
No consta	7	0	0	1	2	2	2	0	0

TABLA CA.3. I.V.E. NUMERO SEGUN NIVEL DE INSTRUCCION Y SITUACION LABORAL DE LA MUJER, SITUACION LABORAL DE LA PAREJA O SUSTENTADOR PRINCIPAL, UTILIZACION DE CENTRO DE PLANIFICACION FAMILIAR.

1999. COMUNIDAD VALENCIANA

	Nivel de instrucción									
	TOTAL	Analfabeta	Sin estudios	-1º grado-	----- 2º grado ----- 1º ciclo 2º ciclo	----- 3º grado ----- Escuela Facultad	Clasificables	No consta	No consta	
TOTAL I.V.E.	5.569	14	84	1.668	1.519	1.378	536	272	34	64
Situación laboral mujer										
Empresaria emplea	14	0	0	2	4	7	0	1	0	0
Empresaria no emplea	97	0	2	15	25	28	13	10	2	2
Trabaja a sueldo	2.722	5	21	782	745	725	255	153	4	32
Pensionista	13	1	1	7	0	1	1	0	0	2
Estudiante	807	0	0	81	171	285	177	72	18	3
Parada	954	4	16	308	310	209	67	27	2	11
Sus labores	836	4	38	424	225	111	16	4	3	11
Otros	106	0	5	45	31	10	5	2	5	3
No consta	20	0	1	4	8	2	2	3	0	0
Situación laboral pareja o sustentador principal										
No existe	908	2	12	334	169	238	86	56	1	10
Empresario emplea	34	0	0	14	9	6	3	2	0	0
Empresario no emplea	110	0	3	29	28	23	11	9	3	4
Trabaja a sueldo	3.201	7	52	982	875	792	298	156	8	31
Pensionista	22	0	0	8	2	6	4	1	0	1
Estudiante	101	0	0	8	24	37	23	9	0	0
Parado/a	212	0	5	66	63	44	21	6	0	7
Sus labores	2	0	0	1	0	0	0	1	0	0
Otros	37	1	1	13	11	6	2	3	0	0
No consta	942	4	11	213	338	226	88	29	22	11
Utilización C.P.F.										
Si. Público	1.429	3	22	480	468	301	99	38	6	12
Si. Privado	534	2	2	99	134	174	60	53	4	6
Si. Otros	412	1	5	104	148	94	39	15	0	6
No	3.108	8	55	961	741	795	328	163	23	34
No consta	86	0	0	24	28	14	10	3	1	6

TABLA CA.4. I.V.E. NUMERO SEGUN NIVEL DE INSTRUCCION Y LUGAR DONDE SE INFORMO, SEMANAS DE GESTACION, MOTIVO DE LA INTERRUPCION.

1999. COMUNIDAD VALENCIANA

	Nivel de instrucción									
	TOTAL	Analfabeta	Sin estudios	-1º grado-	----- 2º grado ----- 1º ciclo 2º ciclo	----- 3º grado ----- Escuela Facultad	No Clasificables	No consta		
TOTAL I.V.E.	5.569	14	84	1.668	1.519	1.378	536	272	34	64
Lugar de información										
C. S. Público	2.712	8	63	1.006	800	528	201	66	10	30
C. S. Privado	781	3	8	149	211	248	83	60	10	9
Otros	2.068	3	13	510	508	600	250	146	14	24
No consta	8	0	0	3	0	2	2	0	0	1
Semanas de gestación										
8 ó menos semanas	3.713	6	54	1.075	946	956	397	217	20	42
9-12 semanas	1.484	6	26	487	430	352	113	43	8	19
13-16 semanas	160	1	4	55	62	23	10	3	2	0
17-20 semanas	152	0	0	40	56	33	12	5	4	2
21 ó más semanas	58	1	0	11	25	14	3	4	0	0
No consta	2	0	0	0	0	0	1	0	0	1
Motivo interrupción										
Salud materna	5.458	14	83	1.652	1.475	1.348	526	266	32	62
Riesgo fetal	108	0	1	15	43	30	10	6	2	1
Violación	0	0	0	0	0	0	0	0	0	0
Varios motivos	1	0	0	0	1	0	0	0	0	0
No consta	2	0	0	1	0	0	0	0	0	1

TABLA CA.5. I.V.E. NUMERO SEGUN TIPO DE CENTRO Y SEMANAS DE GESTACION, MOTIVO DE LA INTERRUPTCION, METODO EMPLEADO EN LA INTERVENCION, NOCHES DE ESTANCIA.

1999. COMUNIDAD VALENCIANA

	Tipo de centro						
	TOTAL	-----HOSPITALARIO-----			---EXTRAHOSPITALARIO---		
		Total	Público	Privado	Total	Público	Privado
TOTAL I.V.E.	5.569	301	6	295	5.268	0	5.268
Semanas de gestación							
8 ó menos semanas	3.713	12	2	10	3.701	0	3.701
9-12 semanas	1.484	17	1	16	1.467	0	1.467
13-16 semanas	160	108	1	107	52	0	52
17-20 semanas	152	118	2	116	34	0	34
21 ó más semanas	58	46	0	46	12	0	12
No consta	2	0	0	0	2	0	2
Motivo interrupción							
Salud materna	5.458	212	4	208	5.246	0	5.246
Riesgo fetal	108	87	2	85	21	0	21
Violación	0	0	0	0	0	0	0
Varios motivos	1	1	0	1	0	0	0
No consta	2	1	0	1	1	0	1
Método intervención							
Aspiración	5.321	126	1	125	5.195	0	5.195
Dilatación	70	0	0	0	70	0	70
Legrado	72	71	3	68	1	0	1
Abortivos orales	1	1	1	0	0	0	0
Inyección intravenosa	89	89	1	88	0	0	0
Inyección intrauterina	8	8	0	8	0	0	0
Histerotomía	0	0	0	0	0	0	0
Histerectomía	1	1	0	1	0	0	0
No consta	7	5	0	5	2	0	2
Noches de estancia							
Ninguna	5.526	259	2	257	5.267	0	5.267
Una	34	34	4	30	0	0	0
Dos	7	7	0	7	0	0	0
Tres	1	1	0	1	0	0	0
Cuatro	0	0	0	0	0	0	0
Cinco	0	0	0	0	0	0	0
Seis	0	0	0	0	0	0	0
Siete o más	0	0	0	0	0	0	0
No consta	1	0	0	0	1	0	1

TABLA CA.1. I.V.E. NUMERO SEGUN GRUPO DE EDAD Y ESTADO CIVIL, NIVEL DE INSTRUCCION, TIPO DE HABITAT, NUMERO DE HIJOS QUE VIVEN EN LA ACTUALIDAD, NUMERO DE ABORTOS VOLUNTARIOS ANTERIORES AL ACTUAL, UTILIZACION DE CENTRO DIRECTIVO DE PLANIFICACION FAMILIAR.

1999. EXTREMADURA

	TOTAL	Edad							
		<15 años	15-19 años	20-24 años	25-29 años	30-34 años	35-39 años	40-44 años	>44 años
TOTAL I.V.E.	827	2	148	214	155	149	118	39	2
Estado civil									
Soltera	500	2	141	188	91	52	24	2	0
Casada	264	0	7	20	50	69	84	33	1
Viuda	5	0	0	0	1	4	0	0	0
Divorciada	15	0	0	0	1	10	3	0	1
Separada	43	0	0	6	12	14	7	4	0
No consta	0	0	0	0	0	0	0	0	0
Nivel de instrucción									
Analfabeta	2	0	1	0	0	0	1	0	0
Sin estudios	29	0	5	5	6	5	7	1	0
1º grado	188	0	27	46	30	40	35	9	1
2º grado, 1º ciclo	225	2	59	52	45	36	27	4	0
2º grado, 2º ciclo	217	0	52	66	34	35	19	11	0
3º grado (Escuela)	111	0	3	34	24	20	17	12	1
3º grado (Facultad)	48	0	1	9	15	10	11	2	0
No clasificables	3	0	0	1	0	2	0	0	0
No consta	4	0	0	1	1	1	1	0	0
Tipo de habitat									
10.000 y menos	284	1	57	67	47	52	43	16	1
10.001-50.000 (exc. cap.)	178	1	36	51	29	30	23	8	0
50.001-500.000 (inc. cap.)	344	0	53	87	77	63	48	15	1
500.001 y más	0	0	0	0	0	0	0	0	0
No consta	21	0	2	9	2	4	4	0	0
Nº hijos vivos actualmente									
Ninguno	459	2	135	168	87	45	19	3	0
Uno	131	0	9	38	27	37	17	3	0
Dos	151	0	4	6	31	46	45	17	2
Tres	65	0	0	2	10	16	24	13	0
Cuatro	13	0	0	0	0	4	7	2	0
Cinco o más	8	0	0	0	0	1	6	1	0
No consta	0	0	0	0	0	0	0	0	0
Nº abortos voluntarios anteriores									
Ninguno	645	2	138	171	120	100	83	29	2
Uno	157	0	9	38	33	43	28	6	0
Dos	16	0	1	4	1	4	2	4	0
Tres	5	0	0	1	0	1	3	0	0
Cuatro	3	0	0	0	1	0	2	0	0
Cinco o más	1	0	0	0	0	1	0	0	0
No consta	0	0	0	0	0	0	0	0	0
Utilización C.P.F.									
Sí. Público	134	0	13	32	31	33	21	4	0
Sí. Privado	42	0	1	7	12	12	8	2	0
Sí. Otros	31	0	4	9	5	6	6	0	1
No	600	2	126	164	103	93	79	32	1
No consta	20	0	4	2	4	5	4	1	0

TABLA CA.2. I.V.E. NUMERO SEGUN GRUPO DE EDAD Y TIPO DE CENTRO, LUGAR DONDE SE INFORMO, SEMANAS DE GESTACION, MOTIVO DE LA INTERRUPCION, METODO EMPLEADO EN LA INTERVENCION.

1999. EXTREMADURA

	TOTAL	Edad							
		<15 años	15-19 años	20-24 años	25-29 años	30-34 años	35-39 años	40-44 años	>44 años
TOTAL I.V.E.	827	2	148	214	155	149	118	39	2
Tipo de centro									
HOSPITALARIO	89	0	10	16	27	18	15	3	0
Público	1	0	0	0	1	0	0	0	0
Privado	88	0	10	16	26	18	15	3	0
EXTRAHOSPITALARIO	738	2	138	198	128	131	103	36	2
Público	0	0	0	0	0	0	0	0	0
Privado	738	2	138	198	128	131	103	36	2
Lugar de información									
Centro Sanitario Público	220	1	43	61	33	45	26	10	1
Centro Sanitario Privado	86	0	20	13	15	14	16	8	0
Otros	520	1	84	140	107	90	76	21	1
No consta	1	0	1	0	0	0	0	0	0
Semanas de gestación									
8 ó menos semanas	555	0	96	149	97	100	85	27	1
9-12 semanas	205	2	42	49	41	38	21	11	1
13-16 semanas	25	0	6	6	6	3	4	0	0
17-20 semanas	30	0	4	8	9	2	7	0	0
21 ó más semanas	11	0	0	1	2	6	1	1	0
No consta	1	0	0	1	0	0	0	0	0
Motivo interrupción									
Salud materna	801	2	146	213	146	144	110	38	2
Riesgo fetal	24	0	0	1	9	5	8	1	0
Violación	1	0	1	0	0	0	0	0	0
Varios motivos	0	0	0	0	0	0	0	0	0
No consta	1	0	1	0	0	0	0	0	0
Método intervención									
Aspiración	773	2	143	206	141	135	106	38	2
Dilatación	14	0	2	4	2	4	2	0	0
Legrado	32	0	2	3	10	8	8	1	0
Abortivos orales	0	0	0	0	0	0	0	0	0
Inyección intravenosa	6	0	1	1	1	1	2	0	0
Inyección intrauterina	1	0	0	0	1	0	0	0	0
Histerotomía	0	0	0	0	0	0	0	0	0
Histerectomía	0	0	0	0	0	0	0	0	0
No consta	1	0	0	0	0	1	0	0	0

TABLA CA.3. I.V.E. NUMERO SEGUN NIVEL DE INSTRUCCION Y SITUACION LABORAL DE LA MUJER, SITUACION LABORAL DE LA PAREJA O SUSTENTADOR PRINCIPAL, UTILIZACION DE CENTRO DE PLANIFICACION FAMILIAR.

1999. EXTREMADURA

	Nivel de instrucción									
	TOTAL	Analfabeta	Sin estudios	-1º grado-	----- 2º grado ----- 1º ciclo 2º ciclo	----- 3º grado ----- Escuela Facultad	Clasificables	No	No	
TOTAL I.V.E.	827	2	29	188	225	217	111	48	3	4
Situación laboral mujer										
Empresaria emplea	10	0	0	3	1	5	0	1	0	0
Empresaria no emplea	29	1	1	5	10	5	4	3	0	0
Trabaja a sueldo	320	0	4	65	84	78	55	29	2	3
Pensionista	1	0	0	0	0	0	0	1	0	0
Estudiante	154	0	0	8	42	71	27	6	0	0
Parada	137	1	6	40	35	30	20	5	0	0
Sus labores	138	0	17	51	44	20	5	1	0	0
Otros	38	0	1	16	9	8	0	2	1	1
No consta	0	0	0	0	0	0	0	0	0	0
Situación laboral pareja o sustentador principal										
No existe	106	0	2	23	21	24	25	10	0	1
Empresario emplea	52	0	0	10	12	20	4	6	0	0
Empresario no emplea	65	1	3	14	14	17	11	5	0	0
Trabaja a sueldo	430	0	12	92	141	112	49	19	3	2
Pensionista	51	0	2	10	11	19	7	2	0	0
Estudiante	7	0	0	1	0	2	4	0	0	0
Parado/a	52	1	6	19	13	7	4	2	0	0
Sus labores	1	0	0	0	0	1	0	0	0	0
Otros	18	0	1	7	3	4	2	1	0	0
No consta	45	0	3	12	10	11	5	3	0	1
Utilización C.P.F.										
Si. Publico	134	0	8	39	35	34	14	3	0	1
Si. Privado	42	0	0	7	9	15	7	3	0	1
Si. Otros	31	0	1	1	10	6	9	4	0	0
No	600	2	19	135	162	159	81	37	3	2
No consta	20	0	1	6	9	3	0	1	0	0

TABLA CA.4. I.V.E. NUMERO SEGUN NIVEL DE INSTRUCCION Y LUGAR DONDE SE INFORMO, SEMANAS DE GESTACION, MOTIVO DE LA INTERRUPCION.

1999. EXTREMADURA

	TOTAL	Analfabeta	Sin estudios	Nivel de instrucción						No Clasificables	No consta
				-1º grado-	----- 2º grado ----- 1º ciclo 2º ciclo	----- 3º grado ----- Escuela Facultad					
TOTAL I.V.E.	827	2	29	188	225	217	111	48	3	4	
Lugar de información											
C. S. Público	220	1	14	58	58	52	28	9	0	0	
C. S. Privado	86	0	1	19	26	28	5	4	0	3	
Otros	520	1	14	111	140	137	78	35	3	1	
No consta	1	0	0	0	1	0	0	0	0	0	
Semanas de gestación											
8 ó menos semanas	555	2	19	118	136	141	94	41	2	2	
9-12 semanas	205	0	9	62	56	58	14	5	0	1	
13-16 semanas	25	0	0	2	16	6	0	1	0	0	
17-20 semanas	30	0	1	4	11	10	2	0	1	1	
21 ó más semanas	11	0	0	2	6	1	1	1	0	0	
No consta	1	0	0	0	0	1	0	0	0	0	
Motivo interrupción											
Salud materna	801	2	27	184	213	211	110	47	3	4	
Riesgo fetal	24	0	1	4	11	6	1	1	0	0	
Violación	1	0	1	0	0	0	0	0	0	0	
Varios motivos	0	0	0	0	0	0	0	0	0	0	
No consta	1	0	0	0	1	0	0	0	0	0	

TABLA CA.5. I.V.E. NUMERO SEGUN TIPO DE CENTRO Y SEMANAS DE GESTACION, MOTIVO DE LA INTERRUPCION, METODO EMPLEADO EN LA INTERVENCION, NOCHES DE ESTANCIA.

1999. EXTREMADURA

	Tipo de centro						
	TOTAL	-----HOSPITALARIO-----			---EXTRAHOSPITALARIO---		
		Total	Público	Privado	Total	Público	Privado
TOTAL I.V.E.	827	89	1	88	738	0	738
Semanas de gestación							
8 ó menos semanas	555	37	0	37	518	0	518
9-12 semanas	205	16	0	16	189	0	189
13-16 semanas	25	7	0	7	18	0	18
17-20 semanas	30	19	0	19	11	0	11
21 ó más semanas	11	10	1	9	1	0	1
No consta	1	0	0	0	1	0	1
Motivo interrupción							
Salud materna	801	63	0	63	738	0	738
Riesgo fetal	24	24	1	23	0	0	0
Violación	1	1	0	1	0	0	0
Varios motivos	0	0	0	0	0	0	0
No consta	1	1	0	1	0	0	0
Método intervención							
Aspiración	773	59	0	59	714	0	714
Dilatación	14	0	0	0	14	0	14
Legrado	32	22	0	22	10	0	10
Abortivos orales	0	0	0	0	0	0	0
Inyección intravenosa	6	6	0	6	0	0	0
Inyección intrauterina	1	1	1	0	0	0	0
Histerotomía	0	0	0	0	0	0	0
Histerectomía	0	0	0	0	0	0	0
No consta	1	1	0	1	0	0	0
Noches de estancia							
Ninguna	820	83	1	82	737	0	737
Una	6	6	0	6	0	0	0
Dos	0	0	0	0	0	0	0
Tres	0	0	0	0	0	0	0
Cuatro	0	0	0	0	0	0	0
Cinco	0	0	0	0	0	0	0
Seis	0	0	0	0	0	0	0
Siete o más	0	0	0	0	0	0	0
No consta	1	0	0	0	1	0	1

TABLA CA.1. I.V.E. NUMERO SEGUN GRUPO DE EDAD Y ESTADO CIVIL, NIVEL DE INSTRUCCION, TIPO DE HABITAT, NUMERO DE HIJOS QUE VIVEN EN LA ACTUALIDAD, NUMERO DE ABORTOS VOLUNTARIOS ANTERIORES AL ACTUAL, UTILIZACION DE CENTRO DIRECTIVO DE PLANIFICACION FAMILIAR.

1999. GALICIA

	TOTAL	Edad							
		<15 años	15-19 años	20-24 años	25-29 años	30-34 años	35-39 años	40-44 años	>44 años
TOTAL I.V.E.	2.210	4	363	548	423	410	307	134	21
Estado civil									
Soltera	1.280	4	358	472	251	130	47	18	0
Casada	723	0	5	62	126	221	196	94	19
Viuda	20	0	0	0	3	6	6	4	1
Divorciada	39	0	0	2	2	13	16	5	1
Separada	145	0	0	11	41	39	41	13	0
No consta	3	0	0	1	0	1	1	0	0
Nivel de instrucción									
Analfabeta	4	0	0	1	1	1	1	0	0
Sin estudios	14	0	0	2	3	6	1	1	1
1º grado	97	2	14	18	17	18	22	6	0
2º grado, 1º ciclo	652	2	180	135	108	99	75	42	11
2º grado, 2º ciclo	1.100	0	153	298	220	205	155	63	6
3º grado (Escuela)	201	0	11	56	44	45	33	10	2
3º grado (Facultad)	122	0	4	31	25	34	17	11	0
No clasificables	16	0	1	6	3	2	3	1	0
No consta	4	0	0	1	2	0	0	0	1
Tipo de habitat									
10.000 y menos	360	0	74	77	56	73	48	26	6
10.001-50.000 (exc. cap.)	591	1	102	137	103	116	88	33	11
50.001-500.000 (inc. cap.)	1.217	3	180	322	256	211	167	75	3
500.001 y más	0	0	0	0	0	0	0	0	0
No consta	42	0	7	12	8	10	4	0	1
Nº hijos vivos actualmente									
Ninguno	1.194	4	355	445	220	115	41	14	0
Uno	427	0	8	74	106	120	78	37	4
Dos	433	0	0	26	75	130	134	54	14
Tres	111	0	0	2	15	33	39	20	2
Cuatro	25	0	0	0	4	7	7	6	1
Cinco o más	20	0	0	1	3	5	8	3	0
No consta	0	0	0	0	0	0	0	0	0
Nº abortos voluntarios anteriores									
Ninguno	1.746	4	341	451	320	302	214	98	16
Uno	363	0	19	77	87	83	64	29	4
Dos	69	0	3	15	12	16	16	6	1
Tres	22	0	0	4	3	6	8	1	0
Cuatro	6	0	0	1	0	2	3	0	0
Cinco o más	3	0	0	0	0	1	2	0	0
No consta	1	0	0	0	1	0	0	0	0
Utilización C.P.F.									
Sí. Público	589	0	67	161	111	121	87	39	3
Sí. Privado	458	0	21	82	116	115	90	26	8
Sí. Otros	206	0	36	40	46	37	26	20	1
No	943	4	238	264	144	132	104	48	9
No consta	14	0	1	1	6	5	0	1	0

TABLA CA.2. I.V.E. NUMERO SEGUN GRUPO DE EDAD Y TIPO DE CENTRO, LUGAR DONDE SE INFORMO, SEMANAS DE GESTACION, MOTIVO DE LA INTERRUPCION, METODO EMPLEADO EN LA INTERVENCION.

1999. GALICIA

	TOTAL	Edad							
		<15 años	15-19 años	20-24 años	25-29 años	30-34 años	35-39 años	40-44 años	>44 años
TOTAL I.V.E.	2.210	4	363	548	423	410	307	134	21
Tipo de centro									
HOSPITALARIO	209	1	28	52	41	49	26	9	3
Público	0	0	0	0	0	0	0	0	0
Privado	209	1	28	52	41	49	26	9	3
EXTRAHOSPITALARIO	2.001	3	335	496	382	361	281	125	18
Público	0	0	0	0	0	0	0	0	0
Privado	2.001	3	335	496	382	361	281	125	18
Lugar de información									
Centro Sanitario Público	831	1	151	224	140	152	102	55	6
Centro Sanitario Privado	513	1	78	111	98	95	80	40	10
Otros	866	2	134	213	185	163	125	39	5
No consta	0	0	0	0	0	0	0	0	0
Semanas de gestación									
8 ó menos semanas	1.181	3	174	281	224	221	180	89	9
9-12 semanas	744	0	144	194	143	130	92	34	7
13-16 semanas	184	1	33	44	41	36	17	8	4
17-20 semanas	80	0	10	24	9	17	16	3	1
21 ó más semanas	20	0	2	4	6	6	2	0	0
No consta	1	0	0	1	0	0	0	0	0
Motivo interrupción									
Salud materna	2.167	4	363	545	414	392	298	131	20
Riesgo fetal	42	0	0	3	9	18	9	2	1
Violación	0	0	0	0	0	0	0	0	0
Varios motivos	0	0	0	0	0	0	0	0	0
No consta	1	0	0	0	0	0	0	1	0
Método intervención									
Aspiración	2.076	4	344	516	395	380	286	132	19
Dilatación	29	0	9	8	6	3	3	0	0
Legrado	55	0	8	16	16	6	6	2	1
Abortivos orales	0	0	0	0	0	0	0	0	0
Inyección intravenosa	45	0	2	8	4	18	12	0	1
Inyección intrauterina	0	0	0	0	0	0	0	0	0
Histerotomía	0	0	0	0	0	0	0	0	0
Histerectomía	0	0	0	0	0	0	0	0	0
No consta	5	0	0	0	2	3	0	0	0

TABLA CA.3. I.V.E. NUMERO SEGUN NIVEL DE INSTRUCCION Y SITUACION LABORAL DE LA MUJER, SITUACION LABORAL DE LA PAREJA O SUSTENTADOR PRINCIPAL, UTILIZACION DE CENTRO DE PLANIFICACION FAMILIAR.

1999. GALICIA

	TOTAL	Analfabeta	Sin estudios	Nivel de instrucción						No Clasificables	No consta
				-1º grado-	----- 2º grado ----- 1º ciclo 2º ciclo	----- 3º grado ----- Escuela Facultad					
TOTAL I.V.E.	2.210	4	14	97	652	1.100	201	122	16	4	
Situación laboral mujer											
Empresaria emplea	25	0	1	1	8	8	2	5	0	0	
Empresaria no emplea	50	0	0	1	13	20	6	9	0	1	
Trabaja a sueldo	934	0	2	33	203	516	121	50	7	2	
Pensionista	9	0	1	2	4	2	0	0	0	0	
Estudiante	462	0	1	10	115	234	59	41	2	0	
Parada	186	0	0	13	86	66	6	10	5	0	
Sus labores	441	3	5	20	169	238	3	2	1	0	
Otros	101	1	4	17	54	16	4	4	1	0	
No consta	2	0	0	0	0	0	0	1	0	1	
Situación laboral pareja o sustentador principal											
No existe	234	0	1	12	33	151	22	12	1	2	
Empresario emplea	59	0	0	2	22	16	6	13	0	0	
Empresario no emplea	102	1	0	2	33	38	13	13	1	1	
Trabaja a sueldo	1.617	1	6	62	466	845	144	79	13	1	
Pensionista	49	1	0	2	30	12	3	1	0	0	
Estudiante	12	0	0	1	6	2	2	1	0	0	
Parado/a	42	0	0	2	23	15	1	0	1	0	
Sus labores	1	0	0	0	1	0	0	0	0	0	
Otros	31	1	3	3	16	4	2	2	0	0	
No consta	63	0	4	11	22	17	8	1	0	0	
Utilización C.P.F.											
Sí. Público	589	0	1	21	185	317	35	28	2	0	
Sí. Privado	458	0	0	10	136	223	57	31	1	0	
Sí. Otros	206	0	1	0	35	125	22	21	2	0	
No	943	4	12	65	289	430	86	42	11	4	
No consta	14	0	0	1	7	5	1	0	0	0	

TABLA CA.4. I.V.E. NUMERO SEGUN NIVEL DE INSTRUCCION Y LUGAR DONDE SE INFORMO, SEMANAS DE GESTACION, MOTIVO DE LA INTERRUPCION.

1999. GALICIA

	TOTAL	Nivel de instrucción								No consta
		Analfabeta	Sin estudios	-1º grado-	----- 2º grado ----- 1º ciclo 2º ciclo		----- 3º grado ----- Escuela Facultad		No Clasificables	
TOTAL I.V.E.	2.210	4	14	97	652	1.100	201	122	16	4
Lugar de información										
C. S. Público	831	3	9	36	241	452	50	37	3	0
C. S. Privado	513	0	2	19	140	284	45	16	3	4
Otros	866	1	3	42	271	364	106	69	10	0
No consta	0	0	0	0	0	0	0	0	0	0
Semanas de gestación										
8 o menos semanas	1.181	1	2	23	277	683	116	72	7	0
9-12 semanas	744	3	3	27	265	353	54	38	1	0
13-16 semanas	184	0	8	36	69	42	18	6	3	2
17-20 semanas	80	0	1	9	34	19	8	4	5	0
21 o más semanas	20	0	0	2	7	2	5	2	0	2
No consta	1	0	0	0	0	1	0	0	0	0
Motivo interrupción										
Salud materna	2.167	4	13	93	633	1.088	200	120	12	4
Riesgo fetal	42	0	1	4	19	11	1	2	4	0
Violación	0	0	0	0	0	0	0	0	0	0
Varios motivos	0	0	0	0	0	0	0	0	0	0
No consta	1	0	0	0	0	1	0	0	0	0

TABLA CA.5. I.V.E. NUMERO SEGUN TIPO DE CENTRO Y SEMANAS DE GESTACION, MOTIVO DE LA INTERRUPTCION, METODO EMPLEADO EN LA INTERVENCION, NOCHES DE ESTANCIA.

1999. GALICIA

	Tipo de centro						
	TOTAL	-----HOSPITALARIO-----			---EXTRAHOSPITALARIO---		
		Total	Público	Privado	Total	Público	Privado
TOTAL I.V.E.	2.210	209	0	209	2.001	0	2.001
Semanas de gestación							
8 ó menos semanas	1.181	10	0	10	1.171	0	1.171
9-12 semanas	744	12	0	12	732	0	732
13-16 semanas	184	113	0	113	71	0	71
17-20 semanas	80	57	0	57	23	0	23
21 ó mas semanas	20	17	0	17	3	0	3
No consta	1	0	0	0	1	0	1
Motivo interrupción							
Salud materna	2.167	167	0	167	2.000	0	2.000
Riesgo fetal	42	41	0	41	1	0	1
Violación	0	0	0	0	0	0	0
Varios motivos	0	0	0	0	0	0	0
No consta	1	1	0	1	0	0	0
Método intervención							
Aspiración	2.076	104	0	104	1.972	0	1.972
Dilatación	29	0	0	0	29	0	29
Legrado	55	55	0	55	0	0	0
Abortivos orales	0	0	0	0	0	0	0
Inyección intravenosa	45	45	0	45	0	0	0
Inyección intrauterina	0	0	0	0	0	0	0
Histerotomía	0	0	0	0	0	0	0
Histerectomía	0	0	0	0	0	0	0
No consta	5	5	0	5	0	0	0
Noches de estancia							
Ninguna	2.193	193	0	193	2.000	0	2.000
Una	16	16	0	16	0	0	0
Dos	0	0	0	0	0	0	0
Tres	0	0	0	0	0	0	0
Cuatro	0	0	0	0	0	0	0
Cinco	0	0	0	0	0	0	0
Seis	0	0	0	0	0	0	0
Siete o más	0	0	0	0	0	0	0
No consta	1	0	0	0	1	0	1

TABLA CA.1. I.V.E. NUMERO SEGUN GRUPO DE EDAD Y ESTADO CIVIL, NIVEL DE INSTRUCCION, TIPO DE HABITAT, NUMERO DE HIJOS QUE VIVEN EN LA ACTUALIDAD, NUMERO DE ABORTOS VOLUNTARIOS ANTERIORES AL ACTUAL, UTILIZACION DE CENTRO DIRECTIVO DE PLANIFICACION FAMILIAR.

1999. MADRID

	TOTAL	Edad							
		<15 años	15-19 años	20-24 años	25-29 años	30-34 años	35-39 años	40-44 años	>44 años
TOTAL I.V.E.	10.694	14	1.086	2.989	2.639	1.970	1.393	551	52
Estado civil									
Soltera	6.853	14	1.039	2.640	1.843	814	389	106	8
Casada	2.784	0	32	252	586	837	721	324	32
Viuda	99	0	1	5	20	28	34	10	1
Divorciada	244	0	0	13	43	60	73	50	5
Separada	641	0	5	53	131	218	170	59	5
No consta	73	0	9	26	16	13	6	2	1
Nivel de instrucción									
Analfabeta	31	0	6	9	5	8	3	0	0
Sin estudios	154	0	11	33	39	33	28	9	1
1º grado	1.162	4	142	298	255	218	148	87	10
2º grado, 1º ciclo	3.380	6	437	937	773	627	425	159	16
2º grado, 2º ciclo	2.593	1	348	771	626	403	320	114	10
3º grado (Escuela)	1.305	0	65	434	342	238	158	64	4
3º grado (Facultad)	1.251	0	30	308	365	270	203	67	8
No clasificables	665	2	36	155	192	148	87	42	3
No consta	153	1	11	44	42	25	21	9	0
Tipo de habitat									
10.000 y menos	486	1	61	114	103	101	83	22	1
10.001-50.000 (exc. cap.)	856	0	103	254	160	143	132	58	6
50.001-500.000 (inc. cap.)	2.512	1	336	783	576	409	264	129	14
500.001 y más	6.777	12	579	1.818	1.783	1.308	907	340	30
No consta	63	0	7	20	17	9	7	2	1
Nº hijos vivos actualmente									
Ninguno	5.954	14	1.001	2.390	1.563	616	291	74	5
Uno	2.166	0	72	445	622	561	330	131	5
Dos	1.823	0	9	130	341	558	546	215	24
Tres	512	0	2	21	80	149	167	81	12
Cuatro	143	0	0	2	20	55	36	26	4
Cinco o más	78	0	0	1	8	26	18	23	2
No consta	18	0	2	0	5	5	5	1	0
Nº abortos voluntarios anteriores									
Ninguno	7.958	14	994	2.402	1.855	1.308	961	392	32
Uno	2.039	0	82	481	594	471	301	98	12
Dos	489	0	10	83	135	132	87	38	4
Tres	120	0	0	14	31	35	25	12	3
Cuatro	31	0	0	3	12	7	2	6	1
Cinco o más	28	0	0	0	7	10	8	3	0
No consta	29	0	0	6	5	7	9	2	0
Utilización C.P.F.									
Sí. Público	1.535	1	133	427	376	319	216	60	3
Sí. Privado	1.142	0	43	207	314	279	205	84	10
Sí. Otros	1.060	0	50	231	283	251	175	65	5
No	6.731	12	838	2.076	1.606	1.069	769	327	34
No consta	226	1	22	48	60	52	28	15	0

TABLA CA.2. I.V.E. NUMERO SEGUN GRUPO DE EDAD Y TIPO DE CENTRO, LUGAR DONDE SE INFORMO, SEMANAS DE GESTACION, MOTIVO DE LA INTERRUPCION, METODO EMPLEADO EN LA INTERVENCION.

1999. MADRID

	TOTAL	Edad							
		<15 años	15-19 años	20-24 años	25-29 años	30-34 años	35-39 años	40-44 años	>44 años
TOTAL I.V.E.	10.694	14	1.086	2.989	2.639	1.970	1.393	551	52
Tipo de centro									
HOSPITALARIO	3.355	6	395	953	759	592	451	187	12
Público	513	3	69	131	89	118	75	28	0
Privado	2.842	3	326	822	670	474	376	159	12
EXTRAHOSPITALARIO	7.339	8	691	2.036	1.880	1.378	942	364	40
Público	0	0	0	0	0	0	0	0	0
Privado	7.339	8	691	2.036	1.880	1.378	942	364	40
Lugar de información									
Centro Sanitario Público	1.770	7	283	482	358	311	229	97	3
Centro Sanitario Privado	1.081	1	102	256	256	214	165	75	12
Otros	7.804	6	698	2.238	2.018	1.436	995	376	37
No consta	39	0	3	13	7	9	4	3	0
Semanas de gestación									
8 ó menos semanas	7.058	7	646	1.943	1.797	1.318	939	368	40
9-12 semanas	2.607	4	302	770	638	458	305	121	9
13-16 semanas	567	3	90	170	105	98	81	19	1
17-20 semanas	275	0	32	63	57	51	42	29	1
21 ó más semanas	77	0	6	12	14	27	13	4	1
No consta	110	0	10	31	28	18	13	10	0
Motivo interrupción									
Salud materna	10.485	13	1.077	2.970	2.602	1.902	1.345	524	52
Riesgo fetal	168	0	2	7	30	63	43	23	0
Violación	9	1	3	3	1	0	0	1	0
Varios motivos	0	0	0	0	0	0	0	0	0
No consta	32	0	4	9	6	5	5	3	0
Método intervención									
Aspiración	8.960	9	897	2.544	2.217	1.646	1.157	445	45
Dilatación	143	0	14	36	32	26	19	14	2
Legrado	1.362	3	149	371	345	237	177	76	4
Abortivos orales	0	0	0	0	0	0	0	0	0
Inyección intravenosa	114	1	15	12	23	30	24	9	0
Inyección intrauterina	20	0	0	0	3	10	6	1	0
Histerotomía	2	0	0	1	0	1	0	0	0
Histerectomía	0	0	0	0	0	0	0	0	0
No consta	93	1	11	25	19	20	10	6	1

TABLA CA.3. I.V.E. NUMERO SEGUN NIVEL DE INSTRUCCION Y SITUACION LABORAL DE LA MUJER, SITUACION LABORAL DE LA PAREJA O SUSTENTADOR PRINCIPAL, UTILIZACION DE CENTRO DE PLANIFICACION FAMILIAR.

1999. MADRID

	<u>Nivel de instrucción</u>									
	TOTAL	Analfabeta	Sin estudios	-1º grado-	----- 2º grado ----- 1º ciclo 2º ciclo	----- 3º grado ----- Escuela Facultad	Clasificables	No consta	No consta	
TOTAL I.V.E.	10.694	31	154	1.162	3.380	2.593	1.305	1.251	665	153
Situación laboral mujer										
Empresaria emplea	43	0	0	2	11	18	4	6	0	2
Empresaria no emplea	223	0	1	5	57	54	23	75	6	2
Trabaja a sueldo	6.440	8	65	632	2.067	1.623	807	718	440	80
Pensionista	15	0	0	2	9	2	1	0	1	0
Estudiante	1.381	1	3	72	185	433	326	305	44	12
Parada	1.025	2	20	130	420	220	67	75	74	17
Sus labores	1.103	16	51	221	469	183	37	39	63	24
Otros	433	4	11	94	159	53	38	28	37	9
No consta	31	0	3	4	3	7	2	5	0	7
Situación laboral pareja o sustentador principal										
No existe	1.668	4	27	158	553	377	219	192	114	24
Empresario emplea	158	0	0	3	34	57	21	36	1	6
Empresario no emplea	449	0	0	19	131	132	61	83	20	3
Trabaja a sueldo	5.830	18	77	666	1.923	1.320	679	647	418	82
Pensionista	257	0	0	22	94	57	31	42	5	6
Estudiante	75	1	4	7	19	12	15	14	1	2
Parado/a	318	0	9	44	113	59	16	27	44	6
Sus labores	17	0	0	0	3	10	1	3	0	0
Otros	147	3	11	9	44	33	8	15	23	1
No consta	1.775	5	26	234	466	536	254	192	39	23
Utilización C.P.F.										
Sí. Público	1.535	5	73	222	499	353	132	128	73	50
Sí. Privado	1.142	0	7	49	283	317	177	244	51	14
Sí. Otros	1.060	1	8	72	339	210	92	197	127	14
No	6.731	23	57	794	2.183	1.661	889	658	400	66
No consta	226	2	9	25	76	52	15	24	14	9

TABLA CA.4. I.V.E. NUMERO SEGUN NIVEL DE INSTRUCCION Y LUGAR DONDE SE INFORMO, SEMANAS DE GESTACION, MOTIVO DE LA INTERRUPCION.

1999. MADRID

	TOTAL	Analfabeta	Sin estudios	Nivel de instrucción						No Clasificables	No consta
				-1º grado-	----- 2º grado ----- 1º ciclo 2º ciclo	----- 3º grado ----- Escuela Facultad					
TOTAL I.V.E.	10.694	31	154	1.162	3.380	2.593	1.305	1.251	665	153	
Lugar de información											
C. S. Público	1.770	7	95	314	558	361	162	123	99	51	
C. S. Privado	1.081	2	10	94	277	271	166	170	81	10	
Otros	7.804	22	49	748	2.534	1.952	973	955	485	86	
No consta	39	0	0	6	11	9	4	3	0	6	
Semanas de gestación											
8 ó menos semanas	7.058	20	48	601	2.169	1.784	969	959	432	76	
9-12 semanas	2.607	9	92	419	854	592	228	198	155	60	
13-16 semanas	567	1	5	74	219	120	42	46	50	10	
17-20 semanas	275	1	4	43	85	58	37	25	18	4	
21 ó más semanas	77	0	3	13	20	12	15	7	5	2	
No consta	110	0	2	12	33	27	14	16	5	1	
Motivo interrupción											
Salud materna	10.485	31	151	1.144	3.323	2.543	1.279	1.215	651	148	
Riesgo fetal	168	0	2	15	44	43	19	30	13	2	
Violación	9	0	0	1	3	2	1	2	0	0	
Varios motivos	0	0	0	0	0	0	0	0	0	0	
No consta	32	0	1	2	10	5	6	4	1	3	

TABLA CA.5. I.V.E. NUMERO SEGUN TIPO DE CENTRO Y SEMANAS DE GESTACION, MOTIVO DE LA INTERRUPCION, METODO EMPLEADO EN LA INTERVENCION, NOCHES DE ESTANCIA.

1999. MADRID

	Tipo de centro						
	TOTAL	-----HOSPITALARIO-----			---EXTRAHOSPITALARIO---		
		Total	Público	Privado	Total	Público	Privado
TOTAL I.V.E.	10.694	3.355	513	2.842	7.339	0	7.339
Semanas de gestación							
8 ó menos semanas	7.058	1.934	46	1.888	5.124	0	5.124
9-12 semanas	2.607	916	397	519	1.691	0	1.691
13-16 semanas	567	276	42	234	291	0	291
17-20 semanas	275	172	15	157	103	0	103
21 ó más semanas	77	52	10	42	25	0	25
No consta	110	5	3	2	105	0	105
Motivo interrupción							
Salud materna	10.485	3.224	477	2.747	7.261	0	7.261
Riesgo fetal	168	116	35	81	52	0	52
Violación	9	1	1	0	8	0	8
Varios motivos	0	0	0	0	0	0	0
No consta	32	14	0	14	18	0	18
Método intervención							
Aspiración	8.960	2.767	246	2.521	6.193	0	6.193
Dilatación	143	0	0	0	143	0	143
Legrado	1.362	404	232	172	958	0	958
Abortivos orales	0	0	0	0	0	0	0
Inyección intravenosa	114	112	4	108	2	0	2
Inyección intrauterina	20	20	19	1	0	0	0
Histerotomía	2	2	1	1	0	0	0
Histerectomía	0	0	0	0	0	0	0
No consta	93	50	11	39	43	0	43
Noches de estancia							
Ninguna	10.610	3.272	469	2.803	7.338	0	7.338
Una	39	39	6	33	0	0	0
Dos	29	29	26	3	0	0	0
Tres	7	7	6	1	0	0	0
Cuatro	1	1	1	0	0	0	0
Cinco	0	0	0	0	0	0	0
Seis	2	2	2	0	0	0	0
Siete o más	4	4	2	2	0	0	0
No consta	2	1	1	0	1	0	1

TABLA CA.1. I.V.E. NUMERO SEGUN GRUPO DE EDAD Y ESTADO CIVIL, NIVEL DE INSTRUCCION, TIPO DE HABITAT, NUMERO DE HIJOS QUE VIVEN EN LA ACTUALIDAD, NUMERO DE ABORTOS VOLUNTARIOS ANTERIORES AL ACTUAL, UTILIZACION DE CENTRO DIRECTIVO DE PLANIFICACION FAMILIAR.

1999. MURCIA

	TOTAL	Edad							
		<15 años	15-19 años	20-24 años	25-29 años	30-34 años	35-39 años	40-44 años	>44 años
TOTAL I.V.E.	1.443	6	212	452	293	244	154	77	5
Estado civil									
Soltera	864	5	200	350	185	90	26	8	0
Casada	430	0	10	80	79	110	95	51	5
Viuda	11	0	0	0	1	6	2	2	0
Divorciada	25	0	0	4	5	3	8	5	0
Separada	95	0	2	12	20	34	18	9	0
No consta	18	1	0	6	3	1	5	2	0
Nivel de instrucción									
Analfabeta	1	0	0	0	1	0	0	0	0
Sin estudios	57	0	3	12	13	15	8	6	0
1º grado	595	5	114	165	111	102	60	33	5
2º grado, 1º ciclo	396	1	64	143	79	61	31	17	0
2º grado, 2º ciclo	157	0	23	56	34	21	18	5	0
3º grado (Escuela)	149	0	7	50	32	24	24	12	0
3º grado (Facultad)	54	0	1	11	14	14	10	4	0
No clasificables	3	0	0	0	2	1	0	0	0
No consta	31	0	0	15	7	6	3	0	0
Tipo de habitat									
10.000 y menos	95	0	11	30	19	19	9	5	2
10.001-50.000 (exc. cap.)	445	3	73	152	84	73	36	24	0
50.001-500.000 (inc. cap.)	882	3	122	267	184	149	106	48	3
500.001 y mas	0	0	0	0	0	0	0	0	0
No consta	21	0	6	3	6	3	3	0	0
Nº hijos vivos actualmente									
Ninguno	725	6	182	313	146	57	18	3	0
Uno	295	0	27	97	70	56	35	10	0
Dos	251	0	2	34	52	73	55	34	1
Tres	106	0	1	8	17	30	30	16	4
Cuatro	38	0	0	0	5	14	11	8	0
Cinco o mas	28	0	0	0	3	14	5	6	0
No consta	0	0	0	0	0	0	0	0	0
Nº abortos voluntarios anteriores									
Ninguno	1.143	6	198	373	222	177	111	51	5
Uno	224	0	14	61	54	47	31	17	0
Dos	62	0	0	14	16	13	11	8	0
Tres	7	0	0	3	0	3	1	0	0
Cuatro	3	0	0	0	0	3	0	0	0
Cinco o más	4	0	0	1	1	1	0	1	0
No consta	0	0	0	0	0	0	0	0	0
Utilización C.P.F.									
Sí. Público	205	0	19	64	48	41	26	7	0
Sí. Privado	97	0	10	38	18	18	9	4	0
Sí. Otros	5	0	0	3	0	1	0	1	0
No	1.104	6	183	340	219	177	111	63	5
No consta	32	0	0	7	8	7	8	2	0

TABLA CA.2. I.V.E. NUMERO SEGUN GRUPO DE EDAD Y TIPO DE CENTRO, LUGAR DONDE SE INFORMO, SEMANAS DE GESTACION, MOTIVO DE LA INTERRUPCION, METODO EMPLEADO EN LA INTERVENCION.

1999. MURCIA

	TOTAL	Edad							
		<15 años	15-19 años	20-24 años	25-29 años	30-34 años	35-39 años	40-44 años	>44 años
TOTAL I.V.E.	1.443	6	212	452	293	244	154	77	5
Tipo de centro									
HOSPITALARIO	110	0	19	29	19	23	15	5	0
Público	0	0	0	0	0	0	0	0	0
Privado	110	0	19	29	19	23	15	5	0
EXTRAHOSPITALARIO	1.333	6	193	423	274	221	139	72	5
Público	0	0	0	0	0	0	0	0	0
Privado	1.333	6	193	423	274	221	139	72	5
Lugar de información									
Centro Sanitario Público	515	3	71	154	97	89	62	37	2
Centro Sanitario Privado	168	0	31	57	34	28	9	8	1
Otros	754	3	109	241	162	125	81	31	2
No consta	6	0	1	0	0	2	2	1	0
Semanas de gestación									
8 ó menos semanas	704	2	89	212	149	127	75	47	3
9-12 semanas	624	4	103	207	124	94	65	25	2
13-16 semanas	68	0	13	24	14	13	3	1	0
17-20 semanas	42	0	7	7	6	8	10	4	0
21 ó más semanas	5	0	0	2	0	2	1	0	0
No consta	0	0	0	0	0	0	0	0	0
Motivo interrupción									
Salud materna	1.405	6	212	446	286	232	145	73	5
Riesgo fetal	31	0	0	3	6	9	9	4	0
Violación	2	0	0	1	0	1	0	0	0
Varios motivos	0	0	0	0	0	0	0	0	0
No consta	5	0	0	2	1	2	0	0	0
Método intervención									
Aspiración	1.368	6	205	436	279	228	138	71	5
Dilatación	2	0	1	1	0	0	0	0	0
Legrado	33	0	0	4	5	11	10	3	0
Abortivos orales	0	0	0	0	0	0	0	0	0
Inyección intravenosa	16	0	4	4	3	1	3	1	0
Inyección intrauterina	0	0	0	0	0	0	0	0	0
Histerotomía	0	0	0	0	0	0	0	0	0
Histerectomía	0	0	0	0	0	0	0	0	0
No consta	24	0	2	7	6	4	3	2	0

TABLA CA.3. I.V.E. NUMERO SEGUN NIVEL DE INSTRUCCION Y SITUACION LABORAL DE LA MUJER, SITUACION LABORAL DE LA PAREJA O SUSTENTADOR PRINCIPAL, UTILIZACION DE CENTRO DE PLANIFICACION FAMILIAR.

1999. MURCIA

	TOTAL	Nivel de instrucción							No Clasificables	No consta
		Analfabeta	Sin estudios	-1º grado-	----- 2º grado ----- 1º ciclo 2º ciclo		----- 3º grado ----- Escuela Facultad			
TOTAL I.V.E.	1.443	1	57	595	396	157	149	54	3	31
Situación laboral mujer										
Empresaria emplea	16	0	0	5	3	2	4	1	0	1
Empresaria no emplea	40	0	1	10	14	3	5	5	0	2
Trabaja a sueldo	700	1	26	289	187	78	70	31	2	16
Pensionista	9	0	0	9	0	0	0	0	0	0
Estudiante	235	0	0	56	71	51	42	11	0	4
Parada	44	0	1	17	13	4	4	5	0	0
Sus labores	382	0	26	205	103	18	22	0	0	8
Otros	14	0	3	3	4	1	1	1	1	0
No consta	3	0	0	1	1	0	1	0	0	0
Situación laboral pareja o sustentador principal										
No existe	54	0	1	18	10	11	6	7	1	0
Empresario emplea	96	0	1	34	20	17	19	4	0	1
Empresario no emplea	106	0	3	49	26	9	11	4	0	4
Trabaja a sueldo	911	1	42	388	265	85	76	31	2	21
Pensionista	41	0	1	21	10	3	4	0	0	2
Estudiante	26	0	0	2	8	6	7	3	0	0
Parado/a	44	0	4	22	12	1	4	1	0	0
Sus labores	0	0	0	0	0	0	0	0	0	0
Otros	2	0	0	1	0	0	1	0	0	0
No consta	163	0	5	60	45	25	21	4	0	3
Utilización C.P.F.										
Sí. Público	205	0	13	101	46	23	14	4	1	3
Sí. Privado	97	0	2	31	28	9	21	2	0	4
Sí. Otros	5	0	0	0	2	2	1	0	0	0
No	1.104	1	42	455	308	116	110	46	2	24
No consta	32	0	0	8	12	7	3	2	0	0

TABLA CA.4. I.V.E. NUMERO SEGUN NIVEL DE INSTRUCCION Y LUGAR DONDE SE INFORMO, SEMANAS DE GESTACION, MOTIVO DE LA INTERRUPCION.

1999. MURCIA

	Nivel de instrucción									
	TOTAL	Analfabeta	Sin estudios	-1º grado-	----- 2º grado ----- 1º ciclo 2º ciclo	----- 3º grado ----- Escuela Facultad	No Clasificables	No consta		
TOTAL I.V.E.	1.443	1	57	595	396	157	149	54	3	31
Lugar de información										
C. S. Público	515	1	34	249	131	43	37	11	0	9
C. S. Privado	168	0	6	55	58	23	18	4	2	2
Otros	754	0	17	287	205	91	94	39	1	20
No consta	6	0	0	4	2	0	0	0	0	0
Semanas de gestación										
8 ó menos semanas	704	1	20	274	189	85	79	39	1	16
9-12 semanas	624	0	29	300	158	51	60	10	1	15
13-16 semanas	68	0	4	14	29	11	6	3	1	0
17-20 semanas	42	0	3	7	19	9	2	2	0	0
21 ó más semanas	5	0	1	0	1	1	2	0	0	0
No consta	0	0	0	0	0	0	0	0	0	0
Motivo interrupción										
Salud materna	1.405	1	56	589	383	146	146	50	3	31
Riesgo fetal	31	0	1	3	12	10	2	3	0	0
Violación	2	0	0	2	0	0	0	0	0	0
Varios motivos	0	0	0	0	0	0	0	0	0	0
No consta	5	0	0	1	1	1	1	1	0	0

TABLA CA.5. I.V.E. NUMERO SEGUN TIPO DE CENTRO Y SEMANAS DE GESTACION, MOTIVO DE LA INTERRUPCION, METODO EMPLEADO EN LA INTERVENCION, NOCHES DE ESTANCIA.

1999. MURCIA

	TOTAL	Tipo de centro					
		-----HOSPITALARIO-----			---EXTRAHOSPITALARIO---		
		Total	Público	Privado	Total	Público	Privado
TOTAL I.V.E.	1.443	110	0	110	1.333	0	1.333
Semanas de gestación							
8 ó menos semanas	704	2	0	2	702	0	702
9-12 semanas	624	4	0	4	620	0	620
13-16 semanas	68	59	0	59	9	0	9
17-20 semanas	42	40	0	40	2	0	2
21 ó más semanas	5	5	0	5	0	0	0
No consta	0	0	0	0	0	0	0
Motivo interrupción							
Salud materna	1.405	80	0	80	1.325	0	1.325
Riesgo fetal	31	30	0	30	1	0	1
Violación	2	0	0	0	2	0	2
Varios motivos	0	0	0	0	0	0	0
No consta	5	0	0	0	5	0	5
Método intervención							
Aspiración	1.368	64	0	64	1.304	0	1.304
Dilatación	2	0	0	0	2	0	2
Legrado	33	30	0	30	3	0	3
Abortivos orales	0	0	0	0	0	0	0
Inyección intravenosa	16	16	0	16	0	0	0
Inyección intrauterina	0	0	0	0	0	0	0
Histerotomía	0	0	0	0	0	0	0
Histerectomía	0	0	0	0	0	0	0
No consta	24	0	0	0	24	0	24
Noches de estancia							
Ninguna	1.438	105	0	105	1.333	0	1.333
Una	5	5	0	5	0	0	0
Dos	0	0	0	0	0	0	0
Tres	0	0	0	0	0	0	0
Cuatro	0	0	0	0	0	0	0
Cinco	0	0	0	0	0	0	0
Seis	0	0	0	0	0	0	0
Siete o más	0	0	0	0	0	0	0
No consta	0	0	0	0	0	0	0

TABLA CA.1. I.V.E. NUMERO SEGUN GRUPO DE EDAD Y ESTADO CIVIL, NIVEL DE INSTRUCCION, TIPO DE HABITAT, NUMERO DE HIJOS QUE VIVEN EN LA ACTUALIDAD, NUMERO DE ABORTOS VOLUNTARIOS ANTERIORES AL ACTUAL, UTILIZACION DE CENTRO DIRECTIVO DE PLANIFICACION FAMILIAR.
1999. NAVARRA

	TOTAL	Edad							
		<15 años	15-19 años	20-24 años	25-29 años	30-34 años	35-39 años	40-44 años	>44 años
TOTAL I.V.E.	344	0	42	100	74	57	50	21	0
Estado civil									
Soltera	206	0	41	90	43	20	9	3	0
Casada	110	0	0	9	19	30	36	16	0
Viuda	3	0	0	0	1	1	0	1	0
Divorciada	3	0	0	1	1	0	0	1	0
Separada	15	0	1	0	6	5	3	0	0
No consta	7	0	0	0	4	1	2	0	0
Nivel de instrucción									
Analfabeta	2	0	0	1	0	0	0	1	0
Sin estudios	1	0	0	0	0	0	1	0	0
1º grado	24	0	5	5	4	6	3	1	0
2º grado, 1º ciclo	133	0	15	36	30	22	22	8	0
2º grado, 2º ciclo	115	0	19	38	24	19	8	7	0
3º grado (Escuela)	48	0	1	15	11	8	10	3	0
3º grado (Facultad)	17	0	2	5	4	2	3	1	0
No clasificables	0	0	0	0	0	0	0	0	0
No consta	4	0	0	0	1	0	3	0	0
Tipo de habitat									
10.000 y menos	146	0	20	46	28	19	27	6	0
10 001-50.000 (exc. cap.)	63	0	9	14	18	13	6	3	0
50 001-500.000 (inc. cap.)	132	0	13	40	27	24	17	11	0
500.001 y más	0	0	0	0	0	0	0	0	0
No consta	3	0	0	0	1	1	0	1	0
Nº hijos vivos actualmente									
Ninguno	217	0	39	86	52	21	15	4	0
Uno	67	0	3	12	14	18	16	4	0
Dos	39	0	0	1	5	13	13	7	0
Tres	14	0	0	1	2	4	4	3	0
Cuatro	6	0	0	0	1	0	2	3	0
Cinco o más	1	0	0	0	0	1	0	0	0
No consta	0	0	0	0	0	0	0	0	0
Nº abortos voluntarios anteriores									
Ninguno	287	0	40	84	55	50	41	17	0
Uno	42	0	2	13	11	5	9	2	0
Dos	11	0	0	3	5	1	0	2	0
Tres	3	0	0	0	2	1	0	0	0
Cuatro	1	0	0	0	1	0	0	0	0
Cinco o más	0	0	0	0	0	0	0	0	0
No consta	0	0	0	0	0	0	0	0	0
Utilización C.P.F.									
Si. Público	119	0	11	35	25	26	16	6	0
Si. Privado	28	0	0	5	5	7	8	3	0
Si. Otros	2	0	0	0	0	1	0	1	0
No	182	0	29	58	41	21	22	11	0
No consta	13	0	2	2	3	2	4	0	0

TABLA CA.2. I.V.E. NUMERO SEGUN GRUPO DE EDAD Y TIPO DE CENTRO, LUGAR DONDE SE INFORMO, SEMANAS DE GESTACION, MOTIVO DE LA INTERRUPCION, METODO EMPLEADO EN LA INTERVENCION.

1999. NAVARRA

	TOTAL	Edad							
		<15 años	15-19 años	20-24 años	25-29 años	30-34 años	35-39 años	40-44 años	>44 años
TOTAL I.V.E.	344	0	42	100	74	57	50	21	0
Tipo de centro									
HOSPITALARIO	12	0	2	0	2	3	5	0	0
Público	1	0	0	0	0	0	1	0	0
Privado	11	0	2	0	2	3	4	0	0
EXTRAHOSPITALARIO	332	0	40	100	72	54	45	21	0
Público	0	0	0	0	0	0	0	0	0
Privado	332	0	40	100	72	54	45	21	0
Lugar de información									
Centro Sanitario Público	234	0	27	68	51	43	33	12	0
Centro Sanitario Privado	14	0	3	3	0	3	4	1	0
Otros	91	0	12	28	23	9	12	7	0
No consta	5	0	0	1	0	2	1	1	0
Semanas de gestación									
8 ó menos semanas	167	0	16	50	39	28	22	12	0
9-12 semanas	114	0	18	37	22	17	15	5	0
13-16 semanas	27	0	1	6	10	6	3	1	0
17-20 semanas	25	0	5	6	3	4	5	2	0
21 ó más semanas	9	0	2	0	0	1	5	1	0
No consta	2	0	0	1	0	1	0	0	0
Motivo interrupción									
Salud materna	336	0	42	99	73	56	45	21	0
Riesgo fetal	7	0	0	0	1	1	5	0	0
Violación	1	0	0	1	0	0	0	0	0
Varios motivos	0	0	0	0	0	0	0	0	0
No consta	0	0	0	0	0	0	0	0	0
Método intervención									
Aspiración	300	0	36	93	66	51	37	17	0
Dilatación	8	0	2	3	1	1	0	1	0
Legrado	30	0	4	4	6	4	9	3	0
Abortivos orales	1	0	0	0	0	0	1	0	0
Inyección intravenosa	4	0	0	0	1	1	2	0	0
Inyección intrauterina	1	0	0	0	0	0	1	0	0
Histerotomía	0	0	0	0	0	0	0	0	0
Histerectomía	0	0	0	0	0	0	0	0	0
No consta	0	0	0	0	0	0	0	0	0

TABLA CA.3. I.V.E. NUMERO SEGUN NIVEL DE INSTRUCCION Y SITUACION LABORAL DE LA MUJER, SITUACION LABORAL DE LA PAREJA O SUSTENTADOR PRINCIPAL, UTILIZACION DE CENTRO DE PLANIFICACION FAMILIAR.

1999. NAVARRA

	TOTAL	Nivel de instrucción								No consta
		Analfabeta	Sin estudios	-1º grado-	----- 2º grado ----- 1º ciclo 2º ciclo		----- 3º grado ----- Escuela Facultad		No Clasificables	
TOTAL I.V.E.	344	2	1	24	133	115	48	17	0	4
Situación laboral mujer										
Empresaria emplea	1	0	0	0	0	1	0	0	0	0
Empresaria no emplea	12	0	0	1	2	5	2	2	0	0
Trabaja a sueldo	195	0	1	14	71	71	31	6	0	1
Pensionista	1	0	0	0	0	1	0	0	0	0
Estudiante	46	0	0	1	6	20	11	8	0	0
Parada	37	0	0	4	21	8	3	0	0	1
Sus labores	49	2	0	4	33	8	1	1	0	0
Otros	2	0	0	0	0	1	0	0	0	1
No consta	1	0	0	0	0	0	0	0	0	1
Situación laboral pareja o sustentador principal										
No existe	26	0	0	3	9	8	5	1	0	0
Empresario emplea	4	0	0	0	1	2	1	0	0	0
Empresario no emplea	22	0	0	2	6	6	6	2	0	0
Trabaja a sueldo	222	1	0	12	91	77	27	11	0	3
Pensionista	6	0	0	0	2	2	2	0	0	0
Estudiante	0	0	0	0	0	0	0	0	0	0
Parado/a	10	1	0	0	7	2	0	0	0	0
Sus labores	0	0	0	0	0	0	0	0	0	0
Otros	2	0	0	0	2	0	0	0	0	0
No consta	52	0	1	7	15	18	7	3	0	1
Utilización C.P.F.										
Sí. Público	119	0	1	9	48	39	20	2	0	0
Sí. Privado	28	0	0	5	7	10	4	2	0	0
Sí. Otros	2	0	0	0	2	0	0	0	0	0
No	182	2	0	10	73	61	21	12	0	3
No consta	13	0	0	0	3	5	3	1	0	1

TABLA CA.4. I.V.E. NUMERO SEGUN NIVEL DE INSTRUCCION Y LUGAR DONDE SE INFORMO, SEMANAS DE GESTACION, MOTIVO DE LA INTERRUPCION.

1999. NAVARRA

	TOTAL	Nivel de instrucción								No Consta
		Analfabeta	Sin estudios	-1º grado-	----- 2º grado ----- 1º ciclo 2º ciclo	----- 3º grado ----- Escuela Facultad	No Clasificables			
TOTAL I.V.E.	344	2	1	24	133	115	48	17	0	4
Lugar de información										
C. S. Público	234	2	1	11	87	84	34	12	0	3
C. S. Privado	14	0	0	3	1	6	4	0	0	0
Otros	91	0	0	9	44	25	9	4	0	0
No consta	5	0	0	1	1	0	1	1	0	1
Semanas de gestación										
8 ó menos semanas	167	2	0	8	71	47	27	11	0	1
9-12 semanas	114	0	1	9	41	46	12	5	0	0
13-16 semanas	27	0	0	3	8	10	4	0	0	2
17-20 semanas	25	0	0	4	9	8	4	0	0	0
21 ó más semanas	9	0	0	0	3	4	0	1	0	1
No consta	2	0	0	0	1	0	1	0	0	0
Motivo interrupción										
Salud materna	336	2	1	24	131	114	46	16	0	2
Riesgo fetal	7	0	0	0	1	1	2	1	0	2
Violación	1	0	0	0	1	0	0	0	0	0
Varios motivos	0	0	0	0	0	0	0	0	0	0
No consta	0	0	0	0	0	0	0	0	0	0

TABLA CA.5. I.V.E. NUMERO SEGUN TIPO DE CENTRO Y SEMANAS DE GESTACION, MOTIVO DE LA INTERRUPCION, METODO EMPLEADO EN LA INTERVENCION, NOCHES DE ESTANCIA.

1999. NAVARRA

	Tipo de centro						
	TOTAL	-----HOSPITALARIO-----			---EXTRAHOSPITALARIO---		
		Total	Público	Privado	Total	Público	Privado
TOTAL I.V.E.	344	12	1	11	332	0	332
Semanas de gestación							
8 ó menos semanas	167	2	0	2	165	0	165
9-12 semanas	114	1	0	1	113	0	113
13-16 semanas	27	3	1	2	24	0	24
17-20 semanas	25	3	0	3	22	0	22
21 ó más semanas	9	3	0	3	6	0	6
No consta	2	0	0	0	2	0	2
Motivo interrupción							
Salud materna	336	6	0	6	330	0	330
Riesgo fetal	7	6	1	5	1	0	1
Violación	1	0	0	0	1	0	1
Varios motivos	0	0	0	0	0	0	0
No consta	0	0	0	0	0	0	0
Método intervención							
Aspiración	300	4	0	4	296	0	296
Dilatación	8	0	0	0	8	0	8
Legrado	30	2	0	2	28	0	28
Abortivos orales	1	1	1	0	0	0	0
Inyección intravenosa	4	4	0	4	0	0	0
Inyección intrauterina	1	1	0	1	0	0	0
Histerotomía	0	0	0	0	0	0	0
Histerectomía	0	0	0	0	0	0	0
No consta	0	0	0	0	0	0	0
Noches de estancia							
Ninguna	340	8	0	8	332	0	332
Una	3	3	1	2	0	0	0
Dos	1	1	0	1	0	0	0
Tres	0	0	0	0	0	0	0
Cuatro	0	0	0	0	0	0	0
Cinco	0	0	0	0	0	0	0
Seis	0	0	0	0	0	0	0
Siete o más	0	0	0	0	0	0	0
No consta	0	0	0	0	0	0	0

TABLA CA.1. I.V.E. NUMERO SEGUN GRUPO DE EDAD Y ESTADO CIVIL, NIVEL DE INSTRUCCION, TIPO DE HABITAT, NUMERO DE HIJOS QUE VIVEN EN LA ACTUALIDAD, NUMERO DE ABORTOS VOLUNTARIOS ANTERIORES AL ACTUAL, UTILIZACION DE CENTRO DIRECTIVO DE PLANIFICACION FAMILIAR.

1999. PAIS VASCO

	TOTAL	Edad							
		<15 años	15-19 años	20-24 años	25-29 años	30-34 años	35-39 años	40-44 años	>44 años
TOTAL I.V.E.	1.435	2	183	412	321	286	186	41	4
Estado civil									
Soltera	915	2	179	364	225	104	36	5	0
Casada	394	0	3	37	72	147	105	27	3
Viuda	11	0	0	0	2	3	4	2	0
Divorciada	15	0	0	1	4	4	4	2	0
Separada	72	0	0	2	14	21	30	4	1
No consta	28	0	1	8	4	7	7	1	0
Nivel de instrucción									
Analfabeta	2	0	0	0	0	1	1	0	0
Sin estudios	5	0	1	0	1	2	1	0	0
1º grado	109	1	12	24	27	22	19	3	1
2º grado, 1º ciclo	332	1	42	97	78	58	39	16	1
2º grado, 2º ciclo	679	0	110	185	139	139	90	15	1
3º grado (Escuela)	177	0	11	66	43	36	16	4	1
3º grado (Facultad)	98	0	4	35	26	20	12	1	0
No clasificables	1	0	0	0	0	0	1	0	0
No consta	32	0	3	5	7	8	7	2	0
Tipo de habitat									
10.000 y menos	161	0	17	49	28	29	29	8	1
10.001-50.000 (exc. cap.)	437	1	59	123	101	94	53	6	0
50.001-500.000 (inc. cap.)	829	1	107	239	187	162	103	27	3
500.001 y más	0	0	0	0	0	0	0	0	0
No consta	8	0	0	1	5	1	1	0	0
Nº hijos vivos actualmente									
Ninguno	942	2	171	364	227	120	47	9	2
Uno	270	0	9	32	64	87	66	12	0
Dos	184	0	3	13	23	64	63	18	0
Tres	30	0	0	2	7	12	7	1	1
Cuatro	4	0	0	1	0	2	1	0	0
Cinco o más	5	0	0	0	0	1	2	1	1
No consta	0	0	0	0	0	0	0	0	0
Nº abortos voluntarios anteriores									
Ninguno	1.138	2	165	343	236	216	138	34	4
Uno	235	0	18	59	65	55	34	4	0
Dos	48	0	0	9	15	10	11	3	0
Tres	11	0	0	0	4	4	3	0	0
Cuatro	3	0	0	1	1	1	0	0	0
Cinco o más	0	0	0	0	0	0	0	0	0
No consta	0	0	0	0	0	0	0	0	0
Utilización C.P.F.									
Si. Público	390	0	31	105	91	79	72	10	2
Si. Privado	157	0	9	23	47	49	17	11	1
Si. Otros	35	0	7	8	9	8	3	0	0
No	820	2	135	274	164	140	85	19	1
No consta	33	0	1	2	10	10	9	1	0

TABLA CA.2. I.V.E. NUMERO SEGUN GRUPO DE EDAD Y TIPO DE CENTRO, LUGAR DONDE SE INFORMO, SEMANAS DE GESTACION, MOTIVO DE LA INTERRUPCION, METODO EMPLEADO EN LA INTERVENCION.

1999. PAIS VASCO

	TOTAL	Edad							
		<15 años	15-19 años	20-24 años	25-29 años	30-34 años	35-39 años	40-44 años	>44 años
TOTAL I.V.E.	1.435	2	183	412	321	286	186	41	4
Tipo de centro									
HOSPITALARIO	98	0	2	7	20	35	31	1	2
Público	62	0	0	3	11	25	22	0	1
Privado	36	0	2	4	9	10	9	1	1
EXTRAHOSPITALARIO	1.337	2	181	405	301	251	155	40	2
Público	169	1	28	49	40	21	26	4	0
Privado	1.168	1	153	356	261	230	129	36	2
Lugar de información									
Centro Sanitario Público	863	1	108	262	184	166	118	21	3
Centro Sanitario Privado	239	0	21	45	53	70	31	18	1
Otros	319	1	53	103	81	44	35	2	0
No consta	14	0	1	2	3	6	2	0	0
Semanas de gestación									
8 ó menos semanas	781	1	97	230	179	148	99	27	0
9-12 semanas	549	1	78	172	120	104	59	13	2
13-16 semanas	17	0	1	1	4	8	3	0	0
17-20 semanas	62	0	3	4	12	21	20	1	1
21 ó más semanas	25	0	4	5	6	5	4	0	1
No consta	1	0	0	0	0	0	1	0	0
Motivo interrupción									
Salud materna	1.359	2	183	408	306	257	160	40	3
Riesgo fetal	75	0	0	4	15	29	25	1	1
Violación	0	0	0	0	0	0	0	0	0
Varios motivos	1	0	0	0	0	0	1	0	0
No consta	0	0	0	0	0	0	0	0	0
Método intervención									
Aspiración	1.327	2	176	401	300	250	156	40	2
Dilatación	11	0	5	3	2	1	0	0	0
Legrado	12	0	1	5	3	2	1	0	0
Abortivos orales	36	0	0	0	4	18	13	0	1
Inyección intravenosa	7	0	1	0	1	3	2	0	0
Inyección intrauterina	41	0	0	3	10	12	14	1	1
Histerotomía	0	0	0	0	0	0	0	0	0
Histerectomía	0	0	0	0	0	0	0	0	0
No consta	1	0	0	0	1	0	0	0	0

TABLA CA.3. I.V.E. NUMERO SEGUN NIVEL DE INSTRUCCION Y SITUACION LABORAL DE LA MUJER, SITUACION LABORAL DE LA PAREJA O SUSTENTADOR PRINCIPAL, UTILIZACION DE CENTRO DE PLANIFICACION FAMILIAR.

1999. PAIS VASCO

	TOTAL	Nivel de instrucción								No consta
		Analfabeta	Sin estudios	-1º grado-	----- 2º grado ----- 1º ciclo 2º ciclo		----- 3º grado ----- Escuela Facultad		No clasificables	
TOTAL I.V.E.	1.435	2	5	109	332	679	177	98	1	32
Situación laboral mujer										
Empresaria emplea	3	0	0	0	0	2	1	0	0	0
Empresaria no emplea	34	0	0	3	3	19	6	3	0	0
Trabaja a sueldo	635	0	0	32	154	318	77	43	1	10
Pensionista	7	0	1	0	2	4	0	0	0	0
Estudiante	283	0	0	6	35	139	63	37	0	3
Parada	260	0	0	33	72	115	23	12	0	5
Sus labores	191	2	4	32	62	80	7	2	0	2
Otros	6	0	0	1	3	1	0	0	0	1
No consta	16	0	0	2	1	1	0	1	0	11
Situación laboral pareja o sustentador principal										
No existe	178	0	0	15	59	78	17	8	0	1
Empresario emplea	5	0	0	0	0	2	2	1	0	0
Empresario no emplea	19	0	0	5	3	3	5	3	0	0
Trabaja a sueldo	668	0	2	35	144	342	87	47	1	10
Pensionista	4	0	1	0	3	0	0	0	0	0
Estudiante	27	0	0	0	3	17	5	2	0	0
Parado/a	96	2	1	12	22	48	7	2	0	2
Sus labores	0	0	0	0	0	0	0	0	0	0
Otros	3	0	0	3	0	0	0	0	0	0
No consta	435	0	1	39	98	189	54	35	0	19
Utilización C.P.F.										
Si. Público	390	0	2	50	102	163	40	23	1	9
Si. Privado	157	0	0	3	31	76	21	21	0	5
Si. Otros	35	0	0	4	13	15	3	0	0	0
No	820	2	3	44	183	418	109	53	0	8
No consta	33	0	0	8	3	7	4	1	0	10

TABLA CA.4. I.V.E. NUMERO SEGUN NIVEL DE INSTRUCCION Y LUGAR DONDE SE INFORMO, SEMANAS DE GESTACION, MOTIVO DE LA INTERRUPCION.

1999. PAIS VASCO

	TOTAL	Nivel de instrucción								No consta
		Analfabeta	Sin estudios	-1º grado-	----- 2º grado ----- 1º ciclo 2º ciclo		----- 3º grado ----- Escuela Facultad		No Clasificables	
TOTAL I.V.E.	1.435	2	5	109	332	679	177	98	1	32
Lugar de información										
C. S. Público	863	1	4	67	200	423	104	46	0	18
C. S. Privado	239	0	0	8	47	120	38	21	1	4
Otros	319	1	1	34	85	132	32	31	0	3
No consta	14	0	0	0	0	4	3	0	0	7
Semanas de gestación										
8 ó menos semanas	781	1	2	67	156	381	105	58	0	11
9-12 semanas	549	1	3	27	157	269	55	30	1	6
13-16 semanas	17	0	0	2	3	6	3	2	0	1
17-20 semanas	62	0	0	8	10	15	11	6	0	12
21 ó más semanas	25	0	0	5	6	8	3	2	0	1
No consta	1	0	0	0	0	0	0	0	0	1
Motivo interrupción										
Salud materna	1.359	2	5	100	323	658	164	89	1	17
Riesgo fetal	75	0	0	8	9	21	13	9	0	15
Violación	0	0	0	0	0	0	0	0	0	0
Varios motivos	1	0	0	1	0	0	0	0	0	0
No consta	0	0	0	0	0	0	0	0	0	0

TABLA CA.5. I.V.E. NUMERO SEGUN TIPO DE CENTRO Y SEMANAS DE GESTACION, MOTIVO DE LA INTERRUPTCION, METODO EMPLEADO EN LA INTERVENCION, NOCHES DE ESTANCIA.

1999. PAIS VASCO

	TOTAL	Tipo de centro					
		-----HOSPITALARIO-----			---EXTRAHOSPITALARIO---		
		Total	Público	Privado	Total	Público	Privado
TOTAL I.V.E.	1.435	98	62	36	1.337	169	1.168
Semanas de gestación							
8 ó menos semanas	781	1	0	1	780	158	622
9-12 semanas	549	6	3	3	543	11	532
13-16 semanas	17	15	12	3	2	0	2
17-20 semanas	62	58	34	24	4	0	4
21 ó más semanas	25	17	13	4	8	0	8
No consta	1	1	0	1	0	0	0
Motivo interrupción							
Salud materna	1.359	22	3	19	1.337	169	1.168
Riesgo fetal	75	75	58	17	0	0	0
Violación	0	0	0	0	0	0	0
Varios motivos	1	1	1	0	0	0	0
No consta	0	0	0	0	0	0	0
Método intervención							
Aspiración	1.327	4	0	4	1.323	169	1.154
Dilatación	11	0	0	0	11	0	11
Legrado	12	9	1	8	3	0	3
Abortivos orales	36	36	36	0	0	0	0
Inyección intravenosa	7	7	1	6	0	0	0
Inyección intrauterina	41	41	23	18	0	0	0
Histerotomía	0	0	0	0	0	0	0
Histerectomía	0	0	0	0	0	0	0
No consta	1	1	1	0	0	0	0
Noches de estancia							
Ninguna	1.357	20	6	14	1.337	169	1.168
Una	24	24	19	5	0	0	0
Dos	34	34	17	17	0	0	0
Tres	3	3	3	0	0	0	0
Cuatro	1	1	1	0	0	0	0
Cinco	0	0	0	0	0	0	0
Seis	1	1	1	0	0	0	0
Siete o más	3	3	3	0	0	0	0
No consta	12	12	12	0	0	0	0

TABLA CA.1. I.V.E. NUMERO SEGUN GRUPO DE EDAD Y ESTADO CIVIL, NIVEL DE INSTRUCCION, TIPO DE HABITAT, NUMERO DE HIJOS QUE VIVEN EN LA ACTUALIDAD, NUMERO DE ABORTOS VOLUNTARIOS ANTERIORES AL ACTUAL, UTILIZACION DE CENTRO DIRECTIVO DE PLANIFICACION FAMILIAR.

1999. LA RIOJA

	TOTAL	Edad							
		<15 años	15-19 años	20-24 años	25-29 años	30-34 años	35-39 años	40-44 años	>44 años
TOTAL I.V.E.	353	0	37	81	96	57	61	18	3
Estado civil									
Soltera	195	0	33	73	57	20	9	3	0
Casada	118	0	1	5	29	28	40	12	3
Viuda	2	0	0	0	1	0	1	0	0
Divorciada	4	0	0	0	0	2	2	0	0
Separada	27	0	0	1	8	6	9	3	0
No consta	7	0	3	2	1	1	0	0	0
Nivel de instrucción									
Analfabeta	0	0	0	0	0	0	0	0	0
Sin estudios	1	0	0	1	0	0	0	0	0
1º grado	23	0	5	2	7	5	4	0	0
2º grado, 1º ciclo	147	0	19	36	29	19	30	11	3
2º grado, 2º ciclo	129	0	9	29	39	25	22	5	0
3º grado (Escuela)	40	0	2	13	14	6	4	1	0
3º grado (Facultad)	13	0	2	0	7	2	1	1	0
No clasificables	0	0	0	0	0	0	0	0	0
No consta	0	0	0	0	0	0	0	0	0
Tipo de habitat									
10.000 y menos	93	0	13	21	23	13	19	4	0
10.001-50.000 (exc. cap.)	56	0	6	14	16	8	12	0	0
50.001-500.000 (inc. cap.)	204	0	18	46	57	36	30	14	3
500.001 y más	0	0	0	0	0	0	0	0	0
No consta	0	0	0	0	0	0	0	0	0
Nº hijos vivos actualmente									
Ninguno	202	0	35	71	60	25	10	1	0
Uno	65	0	2	9	24	10	15	5	0
Dos	66	0	0	1	8	20	26	8	3
Tres	13	0	0	0	4	1	6	2	0
Cuatro	6	0	0	0	0	1	3	2	0
Cinco o más	1	0	0	0	0	0	1	0	0
No consta	0	0	0	0	0	0	0	0	0
Nº abortos voluntarios anteriores									
Ninguno	292	0	34	68	76	46	48	18	2
Uno	53	0	3	12	20	9	8	0	1
Dos	6	0	0	1	0	2	3	0	0
Tres	1	0	0	0	0	0	1	0	0
Cuatro	1	0	0	0	0	0	1	0	0
Cinco o más	0	0	0	0	0	0	0	0	0
No consta	0	0	0	0	0	0	0	0	0
Utilización C.P.F.									
Sí. Público	73	0	4	16	23	15	9	4	2
Sí. Privado	53	0	2	7	18	7	11	8	0
Sí. Otros	1	0	0	1	0	0	0	0	0
No	219	0	30	55	52	35	40	6	1
No consta	7	0	1	2	3	0	1	0	0

TABLA CA.2. I.V.E. NUMERO SEGUN GRUPO DE EDAD Y TIPO DE CENTRO, LUGAR DONDE SE INFORMO, SEMANAS DE GESTACION, MOTIVO DE LA INTERRUPCION, METODO EMPLEADO EN LA INTERVENCION.

1999. LA RIOJA

	TOTAL	Edad							
		<15 años	15-19 años	20-24 años	25-29 años	30-34 años	35-39 años	40-44 años	>44 años
TOTAL I.V.E.	353	0	37	81	96	57	61	18	3
Tipo de centro									
HOSPITALARIO	20	0	3	2	6	3	4	2	0
Público	6	0	0	0	2	1	1	2	0
Privado	14	0	3	2	4	2	3	0	0
EXTRAHOSPITALARIO	333	0	34	79	90	54	57	16	3
Público	0	0	0	0	0	0	0	0	0
Privado	333	0	34	79	90	54	57	16	3
Lugar de información									
Centro Sanitario Público	81	0	14	19	13	15	15	3	2
Centro Sanitario Privado	84	0	8	13	30	11	13	9	0
Otros	188	0	15	49	53	31	33	6	1
No consta	0	0	0	0	0	0	0	0	0
Semanas de gestación									
8 o menos semanas	196	0	20	43	54	30	36	11	2
9-12 semanas	109	0	9	28	29	20	17	5	1
13-16 semanas	28	0	6	6	9	4	3	0	0
17-20 semanas	19	0	2	4	4	3	4	2	0
21 o más semanas	1	0	0	0	0	0	1	0	0
No consta	0	0	0	0	0	0	0	0	0
Motivo interrupción									
Salud materna	346	0	37	81	93	56	60	16	3
Riesgo fetal	7	0	0	0	3	1	1	2	0
Violación	0	0	0	0	0	0	0	0	0
Varios motivos	0	0	0	0	0	0	0	0	0
No consta	0	0	0	0	0	0	0	0	0
Método intervención									
Aspiración	313	0	30	71	88	50	55	16	3
Dilatación	5	0	0	2	0	1	2	0	0
Legrado	35	0	7	8	8	6	4	2	0
Abortivos orales	0	0	0	0	0	0	0	0	0
Inyección intravenosa	0	0	0	0	0	0	0	0	0
Inyección intrauterina	0	0	0	0	0	0	0	0	0
Histerotomía	0	0	0	0	0	0	0	0	0
Histerectomía	0	0	0	0	0	0	0	0	0
No consta	0	0	0	0	0	0	0	0	0

TABLA CA.3. I.V.E. NUMERO SEGUN NIVEL DE INSTRUCCION Y SITUACION LABORAL DE LA MUJER, SITUACION LABORAL DE LA PAREJA O SUSTENTADOR PRINCIPAL, UTILIZACION DE CENTRO DE PLANIFICACION FAMILIAR.

1999. LA RIOJA

	Nivel de instrucción									
	TOTAL	Analfabeta	Sin estudios	-1º grado-	----- 2º grado ----- 1º ciclo 2º ciclo	----- 3º grado ----- Escuela Facultad	No Clasificables	No consta		
TOTAL I.V.E.	353	0	1	23	147	129	40	13	0	0
Situación laboral mujer										
Empresaria emplea	2	0	0	0	0	2	0	0	0	0
Empresaria no emplea	16	0	0	0	6	6	2	2	0	0
Trabaja a sueldo	191	0	1	10	72	82	19	7	0	0
Pensionista	1	0	0	0	1	0	0	0	0	0
Estudiante	38	0	0	2	4	14	15	3	0	0
Parada	38	0	0	8	23	3	3	1	0	0
Sus labores	63	0	0	2	38	22	1	0	0	0
Otros	4	0	0	1	3	0	0	0	0	0
No consta	0	0	0	0	0	0	0	0	0	0
Situación laboral pareja o sustentador principal										
No existe	25	0	0	0	12	10	0	3	0	0
Empresario emplea	8	0	0	0	2	5	1	0	0	0
Empresario no emplea	26	0	0	0	9	10	6	1	0	0
Trabaja a sueldo	220	0	0	13	100	77	25	5	0	0
Pensionista	2	0	0	0	0	1	0	1	0	0
Estudiante	1	0	0	0	0	0	1	0	0	0
Parado/a	7	0	0	2	4	1	0	0	0	0
Sus labores	0	0	0	0	0	0	0	0	0	0
Otros	1	0	0	0	0	0	1	0	0	0
No consta	63	0	1	8	20	25	6	3	0	0
Utilización C.P.F.										
Si. Publico	73	0	0	6	31	29	7	0	0	0
Si. Privado	53	0	0	4	18	21	7	3	0	0
Si. Otros	1	0	0	0	0	1	0	0	0	0
No	219	0	1	13	94	77	26	8	0	0
No consta	7	0	0	0	4	1	0	2	0	0

TABLA CA.4. I.V.E. NUMERO SEGUN NIVEL DE INSTRUCCION Y LUGAR DONDE SE INFORMO, SEMANAS DE GESTACION, MOTIVO DE LA INTERRUPCION.

1999. LA RIOJA

	Nivel de instrucción									
	TOTAL	Analfabeta	Sin estudios	-1º grado-	----- 2º grado ----- 1º ciclo 2º ciclo	----- 3º grado ----- Escuela Facultad	No Clasificables	No consta		
TOTAL I.V.E.	353	0	1	23	147	129	40	13	0	0
Lugar de información										
C. S. Público	81	0	1	7	36	27	8	2	0	0
C. S. Privado	84	0	0	5	32	35	10	2	0	0
Otros	188	0	0	11	79	67	22	9	0	0
No consta	0	0	0	0	0	0	0	0	0	0
Semanas de gestación										
8 o menos semanas	196	0	1	11	83	70	21	10	0	0
9-12 semanas	109	0	0	8	44	43	13	1	0	0
13-16 semanas	28	0	0	2	14	7	3	2	0	0
17-20 semanas	19	0	0	2	6	9	2	0	0	0
21 ó más semanas	1	0	0	0	0	0	1	0	0	0
No consta	0	0	0	0	0	0	0	0	0	0
Motivo interrupción										
Salud materna	346	0	1	23	146	123	40	13	0	0
Riesgo fetal	7	0	0	0	1	6	0	0	0	0
Violación	0	0	0	0	0	0	0	0	0	0
Varios motivos	0	0	0	0	0	0	0	0	0	0
No consta	0	0	0	0	0	0	0	0	0	0

TABLA CA.5. I.V.E. NUMERO SEGUN TIPO DE CENTRO Y SEMANAS DE GESTACION, MOTIVO DE LA INTERRUPCION, METODO EMPLEADO EN LA INTERVENCION, NOCHES DE ESTANCIA.

1999. LA RIOJA

	TOTAL	Tipo de centro					
		-----HOSPITALARIO-----			---EXTRAHOSPITALARIO---		
		Total	Público	Privado	Total	Público	Privado
TOTAL I.V.E.	353	20	6	14	333	0	333
Semanas de gestación							
8 ó menos semanas	196	9	0	9	187	0	187
9-12 semanas	109	2	0	2	107	0	107
13-16 semanas	28	1	0	1	27	0	27
17-20 semanas	19	8	6	2	11	0	11
21 ó más semanas	1	0	0	0	1	0	1
No consta	0	0	0	0	0	0	0
Motivo interrupción							
Salud materna	346	13	0	13	333	0	333
Riesgo fetal	7	7	6	1	0	0	0
Violación	0	0	0	0	0	0	0
Varios motivos	0	0	0	0	0	0	0
No consta	0	0	0	0	0	0	0
Método intervención							
Aspiración	313	10	0	10	303	0	303
Dilatación	5	0	0	0	5	0	5
Legrado	35	10	6	4	25	0	25
Abortivos orales	0	0	0	0	0	0	0
Inyección intravenosa	0	0	0	0	0	0	0
Inyección intrauterina	0	0	0	0	0	0	0
Histerotomía	0	0	0	0	0	0	0
Histerectomía	0	0	0	0	0	0	0
No consta	0	0	0	0	0	0	0
Noches de estancia							
Ninguna	347	14	0	14	333	0	333
Una	1	1	1	0	0	0	0
Dos	2	2	2	0	0	0	0
Tres	1	1	1	0	0	0	0
Cuatro	1	1	1	0	0	0	0
Cinco	0	0	0	0	0	0	0
Seis	1	1	1	0	0	0	0
Siete o más	0	0	0	0	0	0	0
No consta	0	0	0	0	0	0	0

TABLA CA.1. I.V.E. NUMERO SEGUN GRUPO DE EDAD Y ESTADO CIVIL, NIVEL DE INSTRUCCION, TIPO DE HABITAT, NUMERO DE HIJOS QUE VIVEN EN LA ACTUALIDAD, NUMERO DE ABORTOS VOLUNTARIOS ANTERIORES AL ACTUAL, UTILIZACION DE CENTRO DIRECTIVO DE PLANIFICACION FAMILIAR.

1999. CEUTA

	TOTAL	Edad							
		<15 años	15-19 años	20-24 años	25-29 años	30-34 años	35-39 años	40-44 años	>44 años
TOTAL I.V.E.	42	0	8	13	12	4	2	3	0
Estado civil									
Soltera	33	0	8	12	10	3	0	0	0
Casada	6	0	0	0	2	1	1	2	0
Viuda	1	0	0	0	0	0	0	1	0
Divorciada	0	0	0	0	0	0	0	0	0
Separada	2	0	0	1	0	0	1	0	0
No consta	0	0	0	0	0	0	0	0	0
Nivel de instrucción									
Analfabeta	0	0	0	0	0	0	0	0	0
Sin estudios	1	0	0	1	0	0	0	0	0
1º grado	12	0	2	7	0	1	0	2	0
2º grado, 1º ciclo	11	0	2	3	2	3	0	1	0
2º grado, 2º ciclo	15	0	3	2	8	0	2	0	0
3º grado (Escuela)	2	0	1	0	1	0	0	0	0
3º grado (Facultad)	1	0	0	0	1	0	0	0	0
No clasificables	0	0	0	0	0	0	0	0	0
No consta	0	0	0	0	0	0	0	0	0
Tipo de habitat									
10.000 y menos	0	0	0	0	0	0	0	0	0
10.001-50.000 (exc. cap.)	0	0	0	0	0	0	0	0	0
50.001-500.000 (inc. cap.)	42	0	8	13	12	4	2	3	0
500.001 y más	0	0	0	0	0	0	0	0	0
No consta	0	0	0	0	0	0	0	0	0
Nº hijos vivos actualmente									
Ninguno	28	0	8	10	7	3	0	0	0
Uno	7	0	0	3	3	0	1	0	0
Dos	4	0	0	0	2	1	1	0	0
Tres	2	0	0	0	0	0	0	2	0
Cuatro	0	0	0	0	0	0	0	0	0
Cinco o más	1	0	0	0	0	0	0	1	0
No consta	0	0	0	0	0	0	0	0	0
Nº abortos voluntarios anteriores									
Ninguno	35	0	7	10	10	4	1	3	0
Uno	6	0	1	2	2	0	1	0	0
Dos	1	0	0	1	0	0	0	0	0
Tres	0	0	0	0	0	0	0	0	0
Cuatro	0	0	0	0	0	0	0	0	0
Cinco o más	0	0	0	0	0	0	0	0	0
No consta	0	0	0	0	0	0	0	0	0
Utilización C.P.F.									
Si. Público	1	0	0	1	0	0	0	0	0
Si. Privado	1	0	0	0	0	0	0	1	0
Si. Otros	10	0	1	2	6	0	1	0	0
No	30	0	7	10	6	4	1	2	0
No consta	0	0	0	0	0	0	0	0	0

TABLA CA.2. I.V.E. NUMERO SEGUN GRUPO DE EDAD Y TIPO DE CENTRO, LUGAR DONDE SE INFORMO, SEMANAS DE GESTACION, MOTIVO DE LA INTERRUPCION, METODO EMPLEADO EN LA INTERVENCION.

1999. CEUTA

	TOTAL	Edad							
		<15 años	15-19 años	20-24 años	25-29 años	30-34 años	35-39 años	40-44 años	>44 años
TOTAL I.V.E.	42	0	8	13	12	4	2	3	0
Tipo de centro									
HOSPITALARIO	0	0	0	0	0	0	0	0	0
Público	0	0	0	0	0	0	0	0	0
Privado	0	0	0	0	0	0	0	0	0
EXTRAHOSPITALARIO	42	0	8	13	12	4	2	3	0
Público	0	0	0	0	0	0	0	0	0
Privado	42	0	8	13	12	4	2	3	0
Lugar de información									
Centro Sanitario Público	7	0	1	4	0	0	0	2	0
Centro Sanitario Privado	8	0	1	3	1	1	1	1	0
Otros	27	0	6	6	11	3	1	0	0
No consta	0	0	0	0	0	0	0	0	0
Semanas de gestación									
8 ó menos semanas	27	0	2	8	9	4	2	2	0
9-12 semanas	14	0	5	5	3	0	0	1	0
13-16 semanas	1	0	1	0	0	0	0	0	0
17-20 semanas	0	0	0	0	0	0	0	0	0
21 ó más semanas	0	0	0	0	0	0	0	0	0
No consta	0	0	0	0	0	0	0	0	0
Motivo interrupción									
Salud materna	42	0	8	13	12	4	2	3	0
Riesgo fetal	0	0	0	0	0	0	0	0	0
Violación	0	0	0	0	0	0	0	0	0
Varios motivos	0	0	0	0	0	0	0	0	0
No consta	0	0	0	0	0	0	0	0	0
Método intervención									
Aspiración	42	0	8	13	12	4	2	3	0
Dilatación	0	0	0	0	0	0	0	0	0
Legrado	0	0	0	0	0	0	0	0	0
Abortivos orales	0	0	0	0	0	0	0	0	0
Inyección intravenosa	0	0	0	0	0	0	0	0	0
Inyección intrauterina	0	0	0	0	0	0	0	0	0
Histerotomía	0	0	0	0	0	0	0	0	0
Histerectomía	0	0	0	0	0	0	0	0	0
No consta	0	0	0	0	0	0	0	0	0

TABLA CA.3. I.V.E. NUMERO SEGUN NIVEL DE INSTRUCCION Y SITUACION LABORAL DE LA MUJER, SITUACION LABORAL DE LA PAREJA O SUSTENTADOR PRINCIPAL, UTILIZACION DE CENTRO DE PLANIFICACION FAMILIAR.

1999. CEUTA

	Nivel de instrucción									
	TOTAL	Analfabeta	Sin estudios	-1º grado-	----- 2º grado ----- 1º ciclo 2º ciclo	----- 3º grado ----- Escuela Facultad	Clasificables	No consta	No consta	No consta
TOTAL I.V.E.	42	0	1	12	11	15	2	1	0	0
Situación laboral mujer										
Empresaria emplea	0	0	0	0	0	0	0	0	0	0
Empresaria no emplea	0	0	0	0	0	0	0	0	0	0
Trabaja a sueldo	19	0	1	4	6	6	1	1	0	0
Pensionista	0	0	0	0	0	0	0	0	0	0
Estudiante	9	0	0	2	1	5	1	0	0	0
Parada	2	0	0	1	0	1	0	0	0	0
Sus labores	12	0	0	5	4	3	0	0	0	0
Otros	0	0	0	0	0	0	0	0	0	0
No consta	0	0	0	0	0	0	0	0	0	0
Situación laboral pareja o sustentador principal										
No existe	1	0	0	0	0	0	1	0	0	0
Empresario emplea	0	0	0	0	0	0	0	0	0	0
Empresario no emplea	1	0	0	0	0	1	0	0	0	0
Trabaja a sueldo	22	0	1	9	7	4	0	1	0	0
Pensionista	0	0	0	0	0	0	0	0	0	0
Estudiante	0	0	0	0	0	0	0	0	0	0
Parado/a	2	0	0	1	0	1	0	0	0	0
Sus labores	0	0	0	0	0	0	0	0	0	0
Otros	0	0	0	0	0	0	0	0	0	0
No consta	16	0	0	2	4	9	1	0	0	0
Utilización C.P.F.										
Sí. Público	1	0	0	0	1	0	0	0	0	0
Sí. Privado	1	0	0	0	1	0	0	0	0	0
Sí. Otros	10	0	0	1	1	7	1	0	0	0
No	30	0	1	11	8	8	1	1	0	0
No consta	0	0	0	0	0	0	0	0	0	0

TABLA CA.4. I.V.E. NUMERO SEGUN NIVEL DE INSTRUCCION Y LUGAR DONDE SE INFORMO, SEMANAS DE GESTACION, MOTIVO DE LA INTERRUPCION.

1999. CEUTA

	Nivel de instrucción									
	TOTAL	Analfabeta	Sin estudios	-1º grado-	----- 2º grado ----- 1º ciclo 2º ciclo	----- 3º grado ----- Escuela Facultad	Clasificables	No	No	
TOTAL I.V.E.	42	0	1	12	11	15	2	1	0	0
Lugar de información										
C. S. Público	7	0	1	6	0	0	0	0	0	0
C. S. Privado	8	0	0	1	4	3	0	0	0	0
Otros	27	0	0	5	7	12	2	1	0	0
No consta	0	0	0	0	0	0	0	0	0	0
Semanas de gestación										
8 o menos semanas	27	0	1	8	6	10	1	1	0	0
9-12 semanas	14	0	0	4	5	4	1	0	0	0
13-16 semanas	1	0	0	0	0	1	0	0	0	0
17-20 semanas	0	0	0	0	0	0	0	0	0	0
21 o mas semanas	0	0	0	0	0	0	0	0	0	0
No consta	0	0	0	0	0	0	0	0	0	0
Motivo interrupción										
Salud materna	42	0	1	12	11	15	2	1	0	0
Riesgo fetal	0	0	0	0	0	0	0	0	0	0
Violacion	0	0	0	0	0	0	0	0	0	0
Varios motivos	0	0	0	0	0	0	0	0	0	0
No consta	0	0	0	0	0	0	0	0	0	0

TABLA CA.5. I.V.E. NUMERO SEGUN TIPO DE CENTRO Y SEMANAS DE GESTACION, MOTIVO DE LA INTERRUPCION, METODO EMPLEADO EN LA INTERVENCION, NOCHES DE ESTANCIA.

1999. CEUTA

	<u>Tipo de centro</u>						
	TOTAL	-----HOSPITALARIO-----			---EXTRAHOSPITALARIO---		
		Total	Público	Privado	Total	Público	Privado
TOTAL I.V.E.	42	0	0	0	42	0	42
Semanas de gestación							
8 ó menos semanas	27	0	0	0	27	0	27
9-12 semanas	14	0	0	0	14	0	14
13-16 semanas	1	0	0	0	1	0	1
17-20 semanas	0	0	0	0	0	0	0
21 ó más semanas	0	0	0	0	0	0	0
No consta	0	0	0	0	0	0	0
Motivo interrupción							
Salud materna	42	0	0	0	42	0	42
Riesgo fetal	0	0	0	0	0	0	0
Violación	0	0	0	0	0	0	0
Varios motivos	0	0	0	0	0	0	0
No consta	0	0	0	0	0	0	0
Método intervención							
Aspiración	42	0	0	0	42	0	42
Dilatación	0	0	0	0	0	0	0
Legrado	0	0	0	0	0	0	0
Abortivos orales	0	0	0	0	0	0	0
Inyección intravenosa	0	0	0	0	0	0	0
Inyección intrauterina	0	0	0	0	0	0	0
Histerotomía	0	0	0	0	0	0	0
Histerectomía	0	0	0	0	0	0	0
No consta	0	0	0	0	0	0	0
Noches de estancia							
Ninguna	42	0	0	0	42	0	42
Una	0	0	0	0	0	0	0
Dos	0	0	0	0	0	0	0
Tres	0	0	0	0	0	0	0
Cuatro	0	0	0	0	0	0	0
Cinco	0	0	0	0	0	0	0
Seis	0	0	0	0	0	0	0
Siete o más	0	0	0	0	0	0	0
No consta	0	0	0	0	0	0	0

TABLA CA.1. I.V.E. NUMERO SEGUN GRUPO DE EDAD Y ESTADO CIVIL, NIVEL DE INSTRUCCION, TIPO DE HABITAT, NUMERO DE HIJOS QUE VIVEN EN LA ACTUALIDAD, NUMERO DE ABORTOS VOLUNTARIOS ANTERIORES AL ACTUAL, UTILIZACION DE CENTRO DIRECTIVO DE PLANIFICACION FAMILIAR.

1999. MELILLA

	TOTAL	Edad							
		<15 años	15-19 años	20-24 años	25-29 años	30-34 años	35-39 años	40-44 años	>44 años
TOTAL I.V.E.	67	0	15	23	9	13	4	3	0
Estado civil									
Soltera	46	0	15	21	6	2	0	2	0
Casada	14	0	0	2	3	6	2	1	0
Viuda	2	0	0	0	0	1	1	0	0
Divorciada	1	0	0	0	0	0	1	0	0
Separada	3	0	0	0	0	3	0	0	0
No consta	1	0	0	0	0	1	0	0	0
Nivel de instrucción									
Analfabeta	0	0	0	0	0	0	0	0	0
Sin estudios	3	0	0	0	1	2	0	0	0
1º grado	6	0	3	0	0	3	0	0	0
2º grado, 1º ciclo	18	0	4	7	2	2	2	1	0
2º grado, 2º ciclo	27	0	8	11	1	5	1	1	0
3º grado (Escuela)	11	0	0	5	4	1	0	1	0
3º grado (Facultad)	1	0	0	0	0	0	1	0	0
No clasificables	0	0	0	0	0	0	0	0	0
No consta	1	0	0	0	1	0	0	0	0
Tipo de habitat									
10.000 y menos	0	0	0	0	0	0	0	0	0
10.001-50.000 (exc. cap.)	0	0	0	0	0	0	0	0	0
50.001-500.000 (inc. cap.)	67	0	15	23	9	13	4	3	0
500.001 y más	0	0	0	0	0	0	0	0	0
No consta	0	0	0	0	0	0	0	0	0
Nº hijos vivos actualmente									
Ninguno	45	0	14	22	5	2	0	2	0
Uno	10	0	1	1	2	4	2	0	0
Dos	7	0	0	0	2	5	0	0	0
Tres	4	0	0	0	0	2	1	1	0
Cuatro	0	0	0	0	0	0	0	0	0
Cinco o más	1	0	0	0	0	0	1	0	0
No consta	0	0	0	0	0	0	0	0	0
Nº abortos voluntarios anteriores									
Ninguno	55	0	12	21	9	7	3	3	0
Uno	11	0	3	2	0	6	0	0	0
Dos	1	0	0	0	0	0	1	0	0
Tres	0	0	0	0	0	0	0	0	0
Cuatro	0	0	0	0	0	0	0	0	0
Cinco o más	0	0	0	0	0	0	0	0	0
No consta	0	0	0	0	0	0	0	0	0
Utilización C.P.F.									
Sí. Publico	3	0	0	2	0	0	0	1	0
Sí. Privado	1	0	0	0	0	1	0	0	0
Sí. Otros	37	0	9	14	7	5	2	0	0
No	25	0	6	6	2	7	2	2	0
No consta	1	0	0	1	0	0	0	0	0

TABLA CA.2. I.V.E. NUMERO SEGUN GRUPO DE EDAD Y TIPO DE CENTRO, LUGAR DONDE SE INFORMO, SEMANAS DE GESTACION, MOTIVO DE LA INTERRUPCION, METODO EMPLEADO EN LA INTERVENCION.

1999. MELILLA

	TOTAL	Edad							
		<15 años	15-19 años	20-24 años	25-29 años	30-34 años	35-39 años	40-44 años	>44 años
TOTAL I.V.E.	67	0	15	23	9	13	4	3	0
Tipo de centro									
HOSPITALARIO	0	0	0	0	0	0	0	0	0
Público	0	0	0	0	0	0	0	0	0
Privado	0	0	0	0	0	0	0	0	0
EXTRAHOSPITALARIO	67	0	15	23	9	13	4	3	0
Público	0	0	0	0	0	0	0	0	0
Privado	67	0	15	23	9	13	4	3	0
Lugar de información									
Centro Sanitario Público	6	0	0	1	1	3	0	1	0
Centro Sanitario Privado	2	0	1	0	0	0	1	0	0
Otros	58	0	13	22	8	10	3	2	0
No consta	1	0	1	0	0	0	0	0	0
Semanas de gestación									
8 ó menos semanas	51	0	8	21	5	10	4	3	0
9-12 semanas	13	0	6	1	3	3	0	0	0
13-16 semanas	1	0	0	1	0	0	0	0	0
17-20 semanas	1	0	1	0	0	0	0	0	0
21 o más semanas	1	0	0	0	1	0	0	0	0
No consta	0	0	0	0	0	0	0	0	0
Motivo interrupción									
Salud materna	67	0	15	23	9	13	4	3	0
Riesgo fetal	0	0	0	0	0	0	0	0	0
Violación	0	0	0	0	0	0	0	0	0
Varios motivos	0	0	0	0	0	0	0	0	0
No consta	0	0	0	0	0	0	0	0	0
Método intervención									
Aspiración	66	0	15	23	8	13	4	3	0
Dilatación	0	0	0	0	0	0	0	0	0
Legrado	0	0	0	0	0	0	0	0	0
Abortivos orales	1	0	0	0	1	0	0	0	0
Inyección intravenosa	0	0	0	0	0	0	0	0	0
Inyección intrauterina	0	0	0	0	0	0	0	0	0
Histerotomía	0	0	0	0	0	0	0	0	0
Histerectomía	0	0	0	0	0	0	0	0	0
No consta	0	0	0	0	0	0	0	0	0

TABLA CA.3. I.V.E. NUMERO SEGUN NIVEL DE INSTRUCCION Y SITUACION LABORAL DE LA MUJER, SITUACION LABORAL DE LA PAREJA O SUSTENTADOR PRINCIPAL, UTILIZACION DE CENTRO DE PLANIFICACION FAMILIAR.

1999. MELILLA

	Nivel de instrucción									
	TOTAL	Analfabeta	Sin estudios	-1º grado-	----- 2º grado ----- 1º ciclo 2º ciclo	----- 3º grado ----- Escuela Facultad	Clasificables	No	No	
TOTAL I.V.E.	67	0	3	6	18	27	11	1	0	1
Situación laboral mujer										
Empresaria emplea	0	0	0	0	0	0	0	0	0	0
Empresaria no emplea	0	0	0	0	0	0	0	0	0	0
Trabaja a sueldo	26	0	0	2	9	9	4	1	0	1
Pensionista	0	0	0	0	0	0	0	0	0	0
Estudiante	19	0	0	1	3	11	4	0	0	0
Parada	7	0	0	2	2	3	0	0	0	0
Sus labores	12	0	3	1	3	3	2	0	0	0
Otros	1	0	0	0	0	1	0	0	0	0
No consta	2	0	0	0	1	0	1	0	0	0
Situación laboral pareja o sustentador principal										
No existe	0	0	0	0	0	0	0	0	0	0
Empresario emplea	0	0	0	0	0	0	0	0	0	0
Empresario no emplea	1	0	0	0	0	0	1	0	0	0
Trabaja a sueldo	26	0	3	1	8	12	1	1	0	0
Pensionista	2	0	0	0	1	0	1	0	0	0
Estudiante	0	0	0	0	0	0	0	0	0	0
Parado/a	3	0	0	1	1	1	0	0	0	0
Sus labores	0	0	0	0	0	0	0	0	0	0
Otros	1	0	0	0	0	0	0	0	0	1
No consta	34	0	0	4	8	14	8	0	0	0
Utilización C.P.F.										
Si. Público	3	0	0	0	1	1	1	0	0	0
Si. Privado	1	0	0	0	1	0	0	0	0	0
Si. Otros	37	0	1	4	9	18	5	0	0	0
No	25	0	2	2	7	8	4	1	0	1
No consta	1	0	0	0	0	0	1	0	0	0

TABLA CA.4. I.V.E. NUMERO SEGUN NIVEL DE INSTRUCCION Y LUGAR DONDE SE INFORMO, SEMANAS DE GESTACION, MOTIVO DE LA INTERRUPCION.

1999. MELILLA

	Nivel de instrucción									
	TOTAL	Analfabeta	Sin estudios	-1º grado-	----- 2º grado ----- 1º ciclo 2º ciclo	----- 3º grado ----- Escuela Facultad	No Clasificables	No consta		
TOTAL I.V.E.	67	0	3	6	18	27	11	1	0	1
Lugar de información										
C. S. Publico	6	0	3	1	1	1	0	0	0	0
C. S. Privado	2	0	0	0	0	1	0	1	0	0
Otros	58	0	0	5	17	24	11	0	0	1
No consta	1	0	0	0	0	1	0	0	0	0
Semanas de gestación										
8 ó menos semanas	51	0	1	2	16	21	9	1	0	1
9-12 semanas	13	0	1	4	2	4	2	0	0	0
13-16 semanas	1	0	0	0	0	1	0	0	0	0
17-20 semanas	1	0	0	0	0	1	0	0	0	0
21 ó mas semanas	1	0	1	0	0	0	0	0	0	0
No consta	0	0	0	0	0	0	0	0	0	0
Motivo interrupción										
Salud materna	67	0	3	6	18	27	11	1	0	1
Riesgo fetal	0	0	0	0	0	0	0	0	0	0
Violación	0	0	0	0	0	0	0	0	0	0
Varios motivos	0	0	0	0	0	0	0	0	0	0
No consta	0	0	0	0	0	0	0	0	0	0

TABLA CA.5. I.V.E. NUMERO SEGUN TIPO DE CENTRO Y SEMANAS DE GESTACION, MOTIVO DE LA INTERRUPCION, METODO EMPLEADO EN LA INTERVENCION, NOCHES DE ESTANCIA.

1999. MELILLA

	Tipo de centro						
	TOTAL	-----HOSPITALARIO-----			---EXTRAHOSPITALARIO---		
		Total	Público	Privado	Total	Público	Privado
TOTAL I.V.E.	67	0	0	0	67	0	67
Semanas de gestación							
8 ó menos semanas	51	0	0	0	51	0	51
9-12 semanas	13	0	0	0	13	0	13
13-16 semanas	1	0	0	0	1	0	1
17-20 semanas	1	0	0	0	1	0	1
21 ó más semanas	1	0	0	0	1	0	1
No consta	0	0	0	0	0	0	0
Motivo interrupción							
Salud materna	67	0	0	0	67	0	67
Riesgo fetal	0	0	0	0	0	0	0
Violación	0	0	0	0	0	0	0
Varios motivos	0	0	0	0	0	0	0
No consta	0	0	0	0	0	0	0
Método intervención							
Aspiración	66	0	0	0	66	0	66
Dilatación	0	0	0	0	0	0	0
Legrado	0	0	0	0	0	0	0
Abortivos orales	1	0	0	0	1	0	1
Inyección intravenosa	0	0	0	0	0	0	0
Inyección intrauterina	0	0	0	0	0	0	0
Histerotomía	0	0	0	0	0	0	0
Histerectomía	0	0	0	0	0	0	0
No consta	0	0	0	0	0	0	0
Noches de estancia							
Ninguna	67	0	0	0	67	0	67
Una	0	0	0	0	0	0	0
Dos	0	0	0	0	0	0	0
Tres	0	0	0	0	0	0	0
Cuatro	0	0	0	0	0	0	0
Cinco	0	0	0	0	0	0	0
Seis	0	0	0	0	0	0	0
Siete o más	0	0	0	0	0	0	0
No consta	0	0	0	0	0	0	0

TABLA CA.1. I.V.E. NUMERO SEGUN GRUPO DE EDAD Y ESTADO CIVIL, NIVEL DE INSTRUCCION, TIPO DE HABITAT, NUMERO DE HIJOS QUE VIVEN EN LA ACTUALIDAD, NUMERO DE ABORTOS VOLUNTARIOS ANTERIORES AL ACTUAL, UTILIZACION DE CENTRO DIRECTIVO DE PLANIFICACION FAMILIAR.
1999. EXTRANJERO

	TOTAL	Edad							
		<15 años	15-19 años	20-24 años	25-29 años	30-34 años	35-39 años	40-44 años	>44 años
TOTAL I.V.E.	1.070	15	294	273	203	131	101	52	1
Estado civil									
Soltera	796	15	287	251	135	64	31	13	0
Casada	208	0	5	16	57	49	52	29	0
Viuda	7	0	0	1	0	1	1	3	1
Divorciada	30	0	0	2	6	9	7	6	0
Separada	26	0	0	2	5	8	10	1	0
No consta	3	0	2	1	0	0	0	0	0
Nivel de instrucción									
Analfabeta	1	0	0	0	0	1	0	0	0
Sin estudios	4	0	1	0	1	1	1	0	0
1º grado	78	5	24	14	16	6	7	5	1
2º grado, 1º ciclo	370	8	157	59	53	45	30	18	0
2º grado, 2º ciclo	335	1	93	97	61	35	37	11	0
3º grado (Escuela)	120	0	9	60	23	13	6	9	0
3º grado (Facultad)	138	0	5	35	46	27	17	8	0
No clasificables	21	1	4	8	3	2	2	1	0
No consta	3	0	1	0	0	1	1	0	0
Tipo de habitat									
10.000 y menos	0	0	0	0	0	0	0	0	0
10.001-50.000 (exc. cap.)	0	0	0	0	0	0	0	0	0
50.001-500.000 (inc. cap.)	0	0	0	0	0	0	0	0	0
500.001 y mas	0	0	0	0	0	0	0	0	0
No consta	1.070	15	294	273	203	131	101	52	1
Nº hijos vivos actualmente									
Ninguno	724	15	285	241	105	49	22	7	0
Uno	144	0	8	22	46	26	25	17	0
Dos	147	0	1	9	42	39	38	18	0
Tres	39	0	0	1	8	11	12	7	0
Cuatro	12	0	0	0	1	4	4	2	1
Cinco o mas	4	0	0	0	1	2	0	1	0
No consta	0	0	0	0	0	0	0	0	0
Nº abortos voluntarios anteriores									
Ninguno	831	15	281	222	142	83	61	26	1
Uno	190	0	12	46	48	39	27	18	0
Dos	35	0	1	5	7	8	9	5	0
Tres	11	0	0	0	4	0	4	3	0
Cuatro	1	0	0	0	0	1	0	0	0
Cinco o más	1	0	0	0	1	0	0	0	0
No consta	1	0	0	0	1	0	0	0	0
Utilización C.P.F.									
Si. Público	60	0	10	19	12	8	9	2	0
Si. Privado	156	0	20	46	36	22	22	10	0
Si. Otros	38	0	7	11	7	3	9	1	0
No	805	15	255	195	146	97	57	39	1
No consta	11	0	2	2	2	1	4	0	0

TABLA CA.2. I.V.E. NUMERO SEGUN GRUPO DE EDAD Y TIPO DE CENTRO, LUGAR DONDE SE INFORMO, SEMANAS DE GESTACION, MOTIVO DE LA INTERRUPCION, METODO EMPLEADO EN LA INTERVENCION.

1999. EXTRANJERO

	TOTAL	Edad							
		<15 años	15-19 años	20-24 años	25-29 años	30-34 años	35-39 años	40-44 años	>44 años
TOTAL I.V.E.	1.070	15	294	273	203	131	101	52	1
Tipo de centro									
HOSPITALARIO	76	0	12	24	24	8	6	2	0
Público	0	0	0	0	0	0	0	0	0
Privado	76	0	12	24	24	8	6	2	0
EXTRAHOSPITALARIO	994	15	282	249	179	123	95	50	1
Público	0	0	0	0	0	0	0	0	0
Privado	994	15	282	249	179	123	95	50	1
Lugar de información									
Centro Sanitario Público	246	4	100	47	33	26	23	13	0
Centro Sanitario Privado	234	2	58	55	43	38	25	13	0
Otros	589	9	136	171	127	67	53	25	1
No consta	1	0	0	0	0	0	0	1	0
Semanas de gestación									
8 o menos semanas	336	1	46	107	76	56	35	15	0
9-12 semanas	174	1	34	48	37	23	24	6	1
13-16 semanas	175	3	70	30	29	15	20	8	0
17-20 semanas	258	5	105	51	39	25	15	18	0
21 o más semanas	125	5	37	37	22	12	7	5	0
No consta	2	0	2	0	0	0	0	0	0
Motivo interrupción									
Salud materna	1.061	15	293	272	203	129	99	49	1
Riesgo fetal	8	0	0	1	0	2	2	3	0
Violación	0	0	0	0	0	0	0	0	0
Varios motivos	0	0	0	0	0	0	0	0	0
No consta	1	0	1	0	0	0	0	0	0
Método intervención									
Aspiración	543	2	87	166	120	81	64	22	1
Dilatación	461	13	193	90	64	43	30	28	0
Legrado	44	0	10	11	13	4	5	1	0
Abortivos orales	0	0	0	0	0	0	0	0	0
Inyección intravenosa	19	0	2	6	6	3	1	1	0
Inyección intrauterina	0	0	0	0	0	0	0	0	0
Histerotomía	0	0	0	0	0	0	0	0	0
Histerectomía	0	0	0	0	0	0	0	0	0
No consta	3	0	2	0	0	0	1	0	0

TABLA CA.3. I.V.E. NUMERO SEGUN NIVEL DE INSTRUCCION Y SITUACION LABORAL DE LA MUJER, SITUACION LABORAL DE LA PAREJA O SUSTENTADOR PRINCIPAL, UTILIZACION DE CENTRO DE PLANIFICACION FAMILIAR.

1999. EXTRANJERO

	TOTAL	Nivel de instrucción								
		Analfabeta	Sin estudios	-1º grado-	----- 2º grado ----- 1º ciclo 2º ciclo	----- 3º grado ----- Escuela Facultad	No Clasificables	No consta		
TOTAL I.V.E.	1.070	1	4	78	370	335	120	138	21	3
Situación laboral mujer										
Empresaria emplea	16	0	0	2	4	5	0	5	0	0
Empresaria no emplea	28	0	0	3	7	7	3	7	1	0
Trabaja a sueldo	500	1	2	36	139	167	54	87	13	1
Pensionista	1	0	0	0	0	1	0	0	0	0
Estudiante	360	0	1	28	137	110	48	31	4	1
Parada	91	0	1	4	47	27	6	6	0	0
Sus labores	65	0	0	5	34	16	6	1	3	0
Otros	7	0	0	0	1	2	3	1	0	0
No consta	2	0	0	0	1	0	0	0	0	1
Situación laboral pareja o sustentador principal										
No existe	85	0	0	5	24	17	8	27	4	0
Empresario emplea	41	0	0	3	5	21	4	8	0	0
Empresario no emplea	26	0	0	3	9	5	2	6	1	0
Trabaja a sueldo	755	1	2	53	279	240	86	80	12	2
Pensionista	15	0	0	0	5	6	1	3	0	0
Estudiante	51	0	0	6	24	11	8	2	0	0
Parado/a	17	0	0	4	5	5	1	2	0	0
Sus labores	1	0	0	0	0	1	0	0	0	0
Otros	6	0	1	0	0	1	2	1	1	0
No consta	73	0	1	4	19	28	8	9	3	1
Utilización C.P.F.										
Sí. Público	60	0	1	7	23	20	2	7	0	0
Sí. Privado	156	0	1	10	38	47	24	35	1	0
Sí. Otros	38	0	0	0	3	11	5	10	9	0
No	805	1	2	61	302	254	89	83	10	3
No consta	11	0	0	0	4	3	0	3	1	0

TABLA CA.4. I.V.E. NUMERO SEGUN NIVEL DE INSTRUCCION Y LUGAR DONDE SE INFORMO, SEMANAS DE GESTACION, MOTIVO DE LA INTERRUPCION.

1999. EXTRANJERO

	Nivel de instrucción									
	TOTAL	Analfabeta	Sin estudios	-1º grado-	----- 2º grado ----- 1º ciclo 2º ciclo	----- 3º grado ----- Escuela Facultad	Clasificables	No	No	
TOTAL I.V.E.	1.070	1	4	78	370	335	120	138	21	3
Lugar de información										
C. S. Público	246	0	0	20	106	85	27	8	0	0
C. S. Privado	234	0	3	17	66	74	27	37	9	1
Otros	589	1	1	41	198	176	65	93	12	2
No consta	1	0	0	0	0	0	1	0	0	0
Semanas de gestación										
8 ó menos semanas	336	0	2	24	93	88	45	79	4	1
9-12 semanas	174	1	2	13	58	55	11	31	3	0
13-16 semanas	175	0	0	13	61	69	16	10	6	0
17-20 semanas	258	0	0	15	114	72	33	16	7	1
21 ó más semanas	125	0	0	13	44	50	15	1	1	1
No consta	2	0	0	0	0	1	0	1	0	0
Motivo interrupción										
Salud materna	1.061	1	4	77	369	332	118	136	21	3
Riesgo fetal	8	0	0	1	1	3	1	2	0	0
Violación	0	0	0	0	0	0	0	0	0	0
Varios motivos	0	0	0	0	0	0	0	0	0	0
No consta	1	0	0	0	0	0	1	0	0	0

TABLA CA.5. I.V.E. NUMERO SEGUN TIPO DE CENTRO Y SEMANAS DE GESTACION, MOTIVO DE LA INTERRUPTCION, METODO EMPLEADO EN LA INTERVENCION, NOCHES DE ESTANCIA.

1999. EXTRANJERO

	Tipo de centro						
	TOTAL	-----HOSPITALARIO-----			---EXTRAHOSPITALARIO---		
		Total	Público	Privado	Total	Público	Privado
TOTAL I.V.E.	1.070	76	0	76	994	0	994
Semanas de gestación							
8 ó menos semanas	336	12	0	12	324	0	324
9-12 semanas	174	4	0	4	170	0	170
13-16 semanas	175	7	0	7	168	0	168
17-20 semanas	258	38	0	38	220	0	220
21 o más semanas	125	14	0	14	111	0	111
No consta	2	1	0	1	1	0	1
Motivo interrupción							
Salud materna	1.061	72	0	72	989	0	989
Riesgo fetal	8	4	0	4	4	0	4
Violación	0	0	0	0	0	0	0
Varios motivos	0	0	0	0	0	0	0
No consta	1	0	0	0	1	0	1
Método intervención							
Aspiración	543	17	0	17	526	0	526
Dilatación	461	0	0	0	461	0	461
Legrado	44	40	0	40	4	0	4
Abortivos orales	0	0	0	0	0	0	0
Inyección intravenosa	19	19	0	19	0	0	0
Inyección intrauterina	0	0	0	0	0	0	0
Histerotomía	0	0	0	0	0	0	0
Histerectomía	0	0	0	0	0	0	0
No consta	3	0	0	0	3	0	3
Noches de estancia							
Ninguna	1.063	69	0	69	994	0	994
Una	7	7	0	7	0	0	0
Dos	0	0	0	0	0	0	0
Tres	0	0	0	0	0	0	0
Cuatro	0	0	0	0	0	0	0
Cinco	0	0	0	0	0	0	0
Seis	0	0	0	0	0	0	0
Siete o más	0	0	0	0	0	0	0
No consta	0	0	0	0	0	0	0

NO CONSTA RESIDENCIA

TABLA CA.1. I.V.E. NUMERO SEGUN GRUPO DE EDAD Y ESTADO CIVIL, NIVEL DE INSTRUCCION, TIPO DE HABITAT, NUMERO DE HIJOS QUE VIVEN EN LA ACTUALIDAD, NUMERO DE ABORTOS VOLUNTARIOS ANTERIORES AL ACTUAL, UTILIZACION DE CENTRO DIRECTIVO DE PLANIFICACION FAMILIAR.

1999. NO CONSTA

	TOTAL	Edad							
		<15 años	15-19 años	20-24 años	25-29 años	30-34 años	35-39 años	40-44 años	>44 años
TOTAL I.V.E.	87	2	8	27	19	12	11	8	0
Estado civil									
Soltera	59	2	6	23	16	6	4	2	0
Casada	18	0	0	3	3	4	4	4	0
Viuda	1	0	0	0	0	0	1	0	0
Divorciada	2	0	0	0	0	0	1	1	0
Separada	4	0	0	0	0	2	1	1	0
No consta	3	0	2	1	0	0	0	0	0
Nivel de instrucción									
Analfabeta	0	0	0	0	0	0	0	0	0
Sin estudios	0	0	0	0	0	0	0	0	0
1º grado	11	0	1	1	1	2	4	2	0
2º grado, 1º ciclo	21	2	1	6	2	4	3	3	0
2º grado, 2º ciclo	25	0	2	12	6	1	3	1	0
3º grado (Escuela)	14	0	2	4	5	1	0	2	0
3º grado (Facultad)	10	0	1	2	4	3	0	0	0
No clasificables	4	0	0	2	1	0	1	0	0
No consta	2	0	1	0	0	1	0	0	0
Tipo de habitat									
10.000 y menos	0	0	0	0	0	0	0	0	0
10.001-50.000 (exc. cap.)	0	0	0	0	0	0	0	0	0
50.001-500.000 (inc. cap.)	0	0	0	0	0	0	0	0	0
500.001 y mas	0	0	0	0	0	0	0	0	0
No consta	87	2	8	27	19	12	11	8	0
Nº hijos vivos actualmente									
Ninguno	54	2	8	21	15	3	3	2	0
Uno	14	0	0	5	2	3	2	2	0
Dos	9	0	0	0	1	2	5	1	0
Tres	6	0	0	1	1	3	0	1	0
Cuatro	0	0	0	0	0	0	0	0	0
Cinco o más	3	0	0	0	0	1	1	1	0
No consta	1	0	0	0	0	0	0	1	0
Nº abortos voluntarios anteriores									
Ninguno	62	2	8	18	15	8	4	7	0
Uno	19	0	0	6	3	4	5	1	0
Dos	5	0	0	2	1	0	2	0	0
Tres	0	0	0	0	0	0	0	0	0
Cuatro	0	0	0	0	0	0	0	0	0
Cinco o más	0	0	0	0	0	0	0	0	0
No consta	1	0	0	1	0	0	0	0	0
Utilización C.P.F.									
Si. Publico	11	0	0	3	1	3	3	1	0
Si. Privado	33	0	2	13	6	5	4	3	0
Si. Otros	2	0	0	1	1	0	0	0	0
No	40	2	6	10	10	4	4	4	0
No consta	1	0	0	0	1	0	0	0	0

TABLA CA.2. I.V.E. NUMERO SEGUN GRUPO DE EDAD Y TIPO DE CENTRO, LUGAR DONDE SE INFORMO, SEMANAS DE GESTACION, MOTIVO DE LA INTERRUPCION, METODO EMPLEADO EN LA INTERVENCION.

1999. NO CONSTA

	TOTAL	Edad							
		<15 años	15-19 años	20-24 años	25-29 años	30-34 años	35-39 años	40-44 años	>44 años
TOTAL I.V.E.	87	2	8	27	19	12	11	8	0
Tipo de centro									
HOSPITALARIO	30	1	2	10	4	3	6	4	0
Público	1	0	0	0	1	0	0	0	0
Privado	29	1	2	10	3	3	6	4	0
EXTRAHOSPITALARIO	57	1	6	17	15	9	5	4	0
Público	0	0	0	0	0	0	0	0	0
Privado	57	1	6	17	15	9	5	4	0
Lugar de información									
Centro Sanitario Público	14	0	1	1	5	1	4	2	0
Centro Sanitario Privado	31	1	2	10	6	5	3	4	0
Otros	42	1	5	16	8	6	4	2	0
No consta	0	0	0	0	0	0	0	0	0
Semanas de gestación									
8 ó menos semanas	31	0	3	9	7	3	6	3	0
9-12 semanas	21	1	3	6	4	4	1	2	0
13-16 semanas	0	0	0	0	0	0	0	0	0
17-20 semanas	8	1	1	1	0	1	2	2	0
21 ó más semanas	1	0	0	0	1	0	0	0	0
No consta	26	0	1	11	7	4	2	1	0
Motivo interrupción									
Salud materna	83	2	8	27	19	12	9	6	0
Riesgo fetal	4	0	0	0	0	0	2	2	0
Violación	0	0	0	0	0	0	0	0	0
Varios motivos	0	0	0	0	0	0	0	0	0
No consta	0	0	0	0	0	0	0	0	0
Método intervención									
Aspiración	51	2	3	17	9	8	8	4	0
Dilatación	0	0	0	0	0	0	0	0	0
Legrado	27	0	4	9	9	3	0	2	0
Abortivos orales	0	0	0	0	0	0	0	0	0
Inyección intravenosa	7	0	1	1	1	0	3	1	0
Inyección intrauterina	0	0	0	0	0	0	0	0	0
Histerotomía	0	0	0	0	0	0	0	0	0
Histerectomía	0	0	0	0	0	0	0	0	0
No consta	2	0	0	0	0	1	0	1	0

TABLA CA.3. I.V.E. NUMERO SEGUN NIVEL DE INSTRUCCION Y SITUACION LABORAL DE LA MUJER, SITUACION LABORAL DE LA PAREJA O SUSTENTADOR PRINCIPAL, UTILIZACION DE CENTRO DE PLANIFICACION FAMILIAR.

1999. NO CONSTA

	TOTAL	Nivel de instrucción								No consta
		Analfabeta	Sin estudios	-1º grado-	----- 2º grado ----- 1º ciclo 2º ciclo		----- 3º grado ----- Escuela Facultad		No Clasificables	
TOTAL I.V.E.	87	0	0	11	21	25	14	10	4	2
Situación laboral mujer										
Empresaria emplea	0	0	0	0	0	0	0	0	0	0
Empresaria no emplea	2	0	0	0	1	0	0	1	0	0
Trabaja a sueldo	54	0	0	7	12	19	6	7	2	1
Pensionista	0	0	0	0	0	0	0	0	0	0
Estudiante	14	0	0	0	2	3	6	2	0	1
Parada	4	0	0	0	1	1	2	0	0	0
Sus labores	8	0	0	3	3	2	0	0	0	0
Otros	5	0	0	1	2	0	0	0	2	0
No consta	0	0	0	0	0	0	0	0	0	0
Situación laboral pareja o sustentador principal										
No existe	3	0	0	0	0	0	1	1	0	1
Empresario emplea	1	0	0	0	0	0	1	0	0	0
Empresario no emplea	0	0	0	0	0	0	0	0	0	0
Trabaja a sueldo	45	0	0	11	12	10	5	4	3	0
Pensionista	4	0	0	0	2	0	1	1	0	0
Estudiante	0	0	0	0	0	0	0	0	0	0
Parado/a	2	0	0	0	0	0	0	2	0	0
Sus labores	0	0	0	0	0	0	0	0	0	0
Otros	1	0	0	0	0	0	0	0	1	0
No consta	31	0	0	0	7	15	6	2	0	1
Utilización C.P.F.										
Si. Publico	11	0	0	3	4	2	0	0	2	0
Si. Privado	33	0	0	1	7	15	6	2	1	1
Si. Otros	2	0	0	0	0	0	1	1	0	0
No	40	0	0	6	10	8	7	7	1	1
No consta	1	0	0	1	0	0	0	0	0	0

TABLA CA.4. I.V.E. NUMERO SEGUN NIVEL DE INSTRUCCION Y LUGAR DONDE SE INFORMO, SEMANAS DE GESTACION, MOTIVO DE LA INTERRUPCION.

1999. NO CONSTA

	Nivel de instrucción									
	TOTAL	Analfabeta	Sin estudios	-1º grado-	----- 2º grado ----- 1º ciclo 2º ciclo	----- 3º grado ----- Escuela Facultad	No Clasificables	No consta		
TOTAL I.V.E.	87	0	0	11	21	25	14	10	4	2
Lugar de información										
C. S. Publico	14	0	0	4	3	2	1	1	3	0
C. S. Privado	31	0	0	0	8	12	8	2	0	1
Otros	42	0	0	7	10	11	5	7	1	1
No consta	0	0	0	0	0	0	0	0	0	0
Semanas de gestación										
8 ó menos semanas	31	0	0	7	4	5	7	6	2	0
9-12 semanas	21	0	0	1	8	5	1	3	2	1
13-16 semanas	0	0	0	0	0	0	0	0	0	0
17-20 semanas	8	0	0	2	4	1	1	0	0	0
21 ó más semanas	1	0	0	0	0	1	0	0	0	0
No consta	26	0	0	1	5	13	5	1	0	1
Motivo interrupción										
Salud materna	83	0	0	10	20	24	14	10	3	2
Riesgo fetal	4	0	0	1	1	1	0	0	1	0
Violación	0	0	0	0	0	0	0	0	0	0
Varios motivos	0	0	0	0	0	0	0	0	0	0
No consta	0	0	0	0	0	0	0	0	0	0

TABLA CA.5. I.V.E. NUMERO SEGUN TIPO DE CENTRO Y SEMANAS DE GESTACION, MOTIVO DE LA INTERRUPCION, METODO EMPLEADO EN LA INTERVENCION, NOCHES DE ESTANCIA.

1999. NO CONSTA

	Tipo de centro						
	TOTAL	-----HOSPITALARIO-----			---EXTRAHOSPITALARIO---		
		Total	Público	Privado	Total	Público	Privado
TOTAL I.V.E.	87	30	1	29	57	0	57
Semanas de gestación							
8 ó menos semanas	31	14	0	14	17	0	17
9-12 semanas	21	8	1	7	13	0	13
13-16 semanas	0	0	0	0	0	0	0
17-20 semanas	8	7	0	7	1	0	1
21 ó más semanas	1	1	0	1	0	0	0
No consta	26	0	0	0	26	0	26
Motivo interrupción							
Salud materna	83	26	1	25	57	0	57
Riesgo fetal	4	4	0	4	0	0	0
Violación	0	0	0	0	0	0	0
Varios motivos	0	0	0	0	0	0	0
No consta	0	0	0	0	0	0	0
Método intervención							
Aspiración	51	22	1	21	29	0	29
Dilatación	0	0	0	0	0	0	0
Legrado	27	0	0	0	27	0	27
Abortivos orales	0	0	0	0	0	0	0
Inyección intravenosa	7	7	0	7	0	0	0
Inyección intrauterina	0	0	0	0	0	0	0
Histerotomía	0	0	0	0	0	0	0
Histerectomía	0	0	0	0	0	0	0
No consta	2	1	0	1	1	0	1
Noches de estancia							
Ninguna	87	30	1	29	57	0	57
Una	0	0	0	0	0	0	0
Dos	0	0	0	0	0	0	0
Tres	0	0	0	0	0	0	0
Cuatro	0	0	0	0	0	0	0
Cinco	0	0	0	0	0	0	0
Seis	0	0	0	0	0	0	0
Siete o más	0	0	0	0	0	0	0
No consta	0	0	0	0	0	0	0

Tablas de Colectivos Especiales

TABLA CE.1. I.V.E. EN MUJERES MENORES DE 20 AÑOS. NUMERO SEGUN TIPO DE HABITAT Y UTILIZACION DE CENTRO DE PLANIFICACION FAMILIAR, LUGAR DONDE SE INFORMO, SEMANAS DE GESTACION, MOTIVO DE LA INTERRUPCION.

1999. TOTAL NACIONAL

	TOTAL	Tipo de habitat				No consta
		10.000 y menos	10.001 a 50.000 (exc.cap.)	50.001 a 500.000 (inc. cap.)	500.001 y más	
TOTAL I.V.E.	8.669	1.150	1.922	3.381	1.845	371
Utilización C.P.F.						
Si. Público	1.173	123	274	524	239	13
Si. Privado	403	51	114	150	64	24
Si. Otros	528	54	115	215	135	9
No	6.507	910	1.411	2.470	1.393	323
No consta	58	12	8	22	14	2
Lugar de información						
Centro Sanitario Público	3.506	426	790	1.391	787	112
Centro Sanitario Privado	955	150	241	349	136	79
Otros	4.179	572	880	1.632	915	180
No consta	29	2	11	9	7	0
Semanas de gestación						
8 o menos semanas	5.114	716	1.148	2.032	1.151	67
9-12 semanas	2.592	331	627	1.066	524	44
13-16 semanas	529	61	86	182	112	88
17-20 semanas	306	25	42	71	45	123
21 ó más semanas	112	17	17	26	7	45
No consta	16	0	2	4	6	4
Motivo interrupción						
Salud materna	8.623	1.142	1.912	3.367	1.833	369
Riesgo fetal	28	6	8	9	4	1
Violación	8	1	0	3	4	0
Varios motivos	3	0	1	2	0	0
No consta	7	1	1	0	4	1

TABLA CE.2. I.V.E. EN MUJERES MENORES DE 20 AÑOS. NUMERO SEGUN PROVINCIA DE RESIDENCIA Y EDAD. 1999. TOTAL NACIONAL

	TOTAL	Edad									
		10 años	11 años	12 años	13 años	14 años	15 años	16 años	17 años	18 años	19 años
TOTAL	8.669	0	0	1	27	131	437	943	1.504	2.579	3.047
ANDALUCIA	1.782	0	0	0	9	39	111	202	298	536	587
Almería	123	0	0	0	0	5	6	9	23	39	41
Cádiz	258	0	0	0	3	8	16	43	51	63	74
Córdoba	148	0	0	0	0	0	8	19	29	43	49
Granada	267	0	0	0	0	3	13	27	40	88	96
Huelva	69	0	0	0	0	0	8	10	7	20	24
Jaén	88	0	0	0	1	1	3	5	11	26	41
Málaga	479	0	0	0	1	10	38	53	85	144	148
Sevilla	350	0	0	0	4	12	19	36	52	113	114
ARAGON	190	0	0	0	1	4	6	10	31	65	73
Huesca	37	0	0	0	0	1	1	1	8	8	18
Teruel	16	0	0	0	0	0	0	1	5	3	7
Zaragoza	137	0	0	0	1	3	5	8	18	54	48
ASTURIAS	196	0	0	1	0	2	5	14	29	56	89
BALEARES	271	0	0	0	0	3	13	32	41	79	103
CANARIAS	438	0	0	0	3	14	33	56	77	123	132
Las Palmas	246	0	0	0	1	10	23	37	45	68	62
S.C. Tenerife	192	0	0	0	2	4	10	19	32	55	70
CANTABRIA	56	0	0	0	0	1	4	8	7	20	16
CASTILLA-LA MANCHA	237	0	0	0	0	3	13	22	38	76	85
Albacete	51	0	0	0	0	0	4	6	8	17	16
Ciudad Real	79	0	0	0	0	0	6	5	7	25	36
Cuenca	15	0	0	0	0	1	0	0	5	2	7
Guadalajara	17	0	0	0	0	1	1	3	4	6	2
Toledo	75	0	0	0	0	1	2	8	14	26	24
CASTILLA Y LEON	348	0	0	0	0	1	5	26	46	124	146
Avila	26	0	0	0	0	0	0	6	4	8	8
Burgos	51	0	0	0	0	0	2	3	5	21	20
León	34	0	0	0	0	0	0	4	1	13	16
Palencia	25	0	0	0	0	0	1	3	3	9	9
Salamanca	51	0	0	0	0	1	0	2	7	19	22
Segovia	15	0	0	0	0	0	0	0	2	7	6
Soria	10	0	0	0	0	0	0	0	1	5	4
Valladolid	104	0	0	0	0	0	1	6	16	33	48
Zamora	32	0	0	0	0	0	1	2	7	9	13
CATALUÑA	1.818	0	0	0	0	21	70	181	336	574	636
Barcelona	1.410	0	0	0	0	16	56	135	255	453	495
Girona	184	0	0	0	0	0	5	23	37	53	66
Lleida	87	0	0	0	0	2	3	6	19	23	34
Tarragona	137	0	0	0	0	3	6	17	25	45	41
COMUNIDAD VALENCIANA	892	0	0	0	2	10	47	93	163	250	327
Alicante	334	0	0	0	1	6	21	41	69	90	106
Castellón	88	0	0	0	0	0	6	4	16	26	36
Valencia	470	0	0	0	1	4	20	48	78	134	185
EXTREMADURA	150	0	0	0	0	2	10	24	24	38	52
Badajoz	88	0	0	0	0	2	6	20	12	22	26
Cáceres	62	0	0	0	0	0	4	4	12	16	26
GALICIA	367	0	0	0	2	2	20	62	87	88	106
A Coruña	154	0	0	0	1	1	9	28	41	35	39
Lugo	44	0	0	0	0	1	2	4	10	12	15
Ourense	34	0	0	0	0	0	2	5	4	12	11
Pontevedra	135	0	0	0	1	0	7	25	32	29	41
MADRID	1.100	0	0	0	5	9	45	98	155	350	438
MURCIA	218	0	0	0	4	2	9	28	43	45	87
NAVARRA	42	0	0	0	0	0	2	1	5	17	17
PAIS VASCO	185	0	0	0	0	2	0	14	22	74	73
Alava	5	0	0	0	0	0	0	1	1	1	2
Guipúzcoa	96	0	0	0	0	1	0	9	14	38	34
Vizcaya	84	0	0	0	0	1	0	4	7	35	37
LA RIOJA	37	0	0	0	0	0	1	4	7	13	12
CEUTA	8	0	0	0	0	0	2	1	2	0	3
MELILLA	15	0	0	0	0	0	0	2	4	4	5
EXTRANJERO	309	0	0	0	1	14	41	65	89	45	54
NO CONSTA	10	0	0	0	0	2	0	0	0	2	6

TABLA CE.3. I.V.E. EN MUJERES MENORES DE 20 AÑOS. NUMERO SEGUN PROVINCIA DE RESIDENCIA Y UTILIZACION DE CENTRO DE PLANIFICACION FAMILIAR.

1999. TOTAL NACIONAL

	TOTAL	Utilización C.P.F.			No	No consta
		Sí Público	Sí Privado	Sí Otros		
TOTAL	8.669	1.173	403	528	6.507	58
ANDALUCIA	1.782	170	26	232	1.341	13
Almería	123	8	2	16	97	0
Cádiz	258	41	6	24	186	1
Córdoba	148	11	3	12	120	2
Granada	267	25	1	16	223	2
Huelva	69	4	1	17	47	0
Jaén	88	4	2	5	73	4
Málaga	479	45	8	134	289	3
Sevilla	350	32	3	8	306	1
ARAGON	190	17	10	2	158	3
Huesca	37	3	3	0	30	1
Teruel	16	3	1	0	11	1
Zaragoza	137	11	6	2	117	1
ASTURIAS	196	27	16	3	150	0
BALEARES	271	51	36	65	119	0
CANARIAS	438	38	73	2	325	0
Las Palmas	246	14	39	2	191	0
S.C. Tenerife	192	24	34	0	134	0
CANTABRIA	56	7	2	3	43	1
CASTILLA-LA MANCHA	237	10	11	4	210	2
Albacete	51	1	2	0	48	0
Ciudad Real	79	4	4	1	70	0
Cuenca	15	0	0	0	15	0
Guadalajara	17	1	0	0	16	0
Toledo	75	4	5	3	61	2
CASTILLA Y LEON	348	25	11	4	307	1
Avila	26	1	0	1	24	0
Burgos	51	4	1	0	46	0
León	34	5	4	0	25	0
Palencia	25	1	0	0	23	1
Salamanca	51	5	1	1	44	0
Segovia	15	0	2	1	12	0
Soria	10	3	0	0	7	0
Valladolid	104	4	2	0	98	0
Zamora	32	2	1	1	28	0
CATALUÑA	1.818	317	72	35	1.394	0
Barcelona	1.410	273	57	28	1.052	0
Girona	184	21	6	3	154	0
Lleida	87	1	4	1	81	0
Tarragona	137	22	5	3	107	0
COM. VALENCIANA	892	222	38	64	564	4
Alicante	334	153	13	1	167	0
Castellón	88	25	9	25	28	1
Valencia	470	44	16	38	369	3
EXTREMADURA	150	13	1	4	128	4
Badajoz	88	5	0	1	81	1
Cáceres	62	8	1	3	47	3
GALICIA	367	67	21	36	242	1
A Coruña	154	45	11	22	76	0
Lugo	44	2	1	5	36	0
Ourense	34	8	1	0	25	0
Pontevedra	135	12	8	9	105	1
MADRID	1.100	134	43	50	850	23
MURCIA	218	19	10	0	189	0
NAVARRA	42	11	0	0	29	2
PAIS VASCO	185	31	9	7	137	1
Alava	5	1	0	0	4	0
Guipúzcoa	96	6	5	3	82	0
Vizcaya	84	24	4	4	51	1
LA RIOJA	37	4	2	0	30	1
CEUTA	8	0	0	1	7	0
MELILLA	15	0	0	9	6	0
EXTRANJERO	309	10	20	7	270	2
NO CONSTA	10	0	2	0	8	0

TABLA CE.4. I.V.E. EN MUJERES MENORES DE 20 AÑOS. NUMERO SEGUN PROVINCIA DE RESIDENCIA Y LUGAR DONDE SE INFORMO. 1999. TOTAL NACIONAL

	TOTAL	Lugar de información			No consta
		Centro Sanitario Público	Centro Sanitario Privado	Otros	
TOTAL	8.669	3.506	955	4.179	29
ANDALUCIA	1.782	950	90	729	13
Almería	123	37	3	80	3
Cádiz	258	149	45	64	0
Córdoba	148	64	7	77	0
Granada	267	94	5	163	5
Huelva	69	38	3	28	0
Jaén	88	23	6	59	0
Málaga	479	283	9	182	5
Sevilla	350	262	12	76	0
ARAGON	190	40	20	128	2
Huesca	37	9	3	24	1
Teruel	16	3	2	11	0
Zaragoza	137	28	15	93	1
ASTURIAS	196	24	16	156	0
BALEARES	271	101	51	119	0
CANARIAS	438	40	64	334	0
Las Palmas	246	24	41	181	0
S.C. Tenerife	192	16	23	153	0
CANTABRIA	56	11	7	38	0
CASTILLA-LA MANCHA	237	45	32	160	0
Albacete	51	9	7	35	0
Ciudad Real	79	14	12	53	0
Cuenca	15	0	4	11	0
Guadalajara	17	3	0	14	0
Toledo	75	19	9	47	0
CASTILLA Y LEON	348	98	34	216	0
Avila	26	2	2	22	0
Burgos	51	29	3	19	0
León	34	6	5	23	0
Palencia	25	7	3	15	0
Salamanca	51	18	6	27	0
Segovia	15	3	1	11	0
Soria	10	1	3	6	0
Valladolid	104	24	9	71	0
Zamora	32	8	2	22	0
CATALUÑA	1.818	881	202	730	5
Barcelona	1.410	694	143	568	5
Girona	184	85	23	76	0
Lleida	87	37	14	36	0
Tarragona	137	65	22	50	0
COMUNIDAD VALENCIANA	892	500	109	281	2
Alicante	334	229	38	65	2
Castellón	88	45	16	27	0
Valencia	470	226	55	189	0
EXTREMADURA	150	44	20	85	1
Badajoz	88	23	7	58	0
Cáceres	62	21	13	27	1
GALICIA	367	152	79	136	0
A Coruña	154	80	34	40	0
Lugo	44	14	6	24	0
Ourense	34	22	6	6	0
Pontevedra	135	36	33	66	0
MADRID	1.100	290	103	704	3
MURCIA	218	74	31	112	1
NAVARRA	42	27	3	12	0
PAIS VASCO	185	109	21	54	1
Alava	5	3	1	1	0
Guipúzcoa	96	65	13	17	1
Vizcaya	84	41	7	36	0
LA RIOJA	37	14	8	15	0
CEUTA	8	1	1	6	0
MELILLA	15	0	1	13	1
EXTRANJERO	309	104	60	145	0
NO CONSTA	10	1	3	6	0

TABLA CE.5 I.V.E. EN MUJERES MENORES DE 20 AÑOS. NUMERO SEGUN PROVINCIA DE RESIDENCIA Y SEMANAS DE GESTACION
1999. TOTAL NACIONAL

	TOTAL	Semanas de gestación					No consta
		8 ó menos semanas	9-12 semanas	13-16 semanas	17-20 semanas	21 ó más semanas	
TOTAL	8.669	5.114	2.592	529	306	112	16
ANDALUCIA	1.782	1.086	523	109	41	23	0
Almería	123	72	31	13	4	3	0
Cádiz	258	141	97	10	5	5	0
Córdoba	148	88	39	15	5	1	0
Granada	267	178	72	9	6	2	0
Huelva	69	42	20	4	2	1	0
Jaén	88	54	27	3	2	2	0
Málaga	479	297	149	21	10	2	0
Sevilla	350	214	88	34	7	7	0
ARAGON	190	109	56	18	5	1	1
Huesca	37	21	10	4	2	0	0
Teruel	16	7	7	1	0	1	0
Zaragoza	137	81	39	13	3	0	1
ASTURIAS	196	147	39	6	1	3	0
BALEARES	271	185	77	6	3	0	0
CANARIAS	438	280	137	7	11	2	1
Las Palmas	246	152	83	5	5	0	1
S.C. Tenerife	192	128	54	2	6	2	0
CANTABRIA	56	30	22	2	1	1	0
CASTILLA-LA MANCHA	237	121	81	29	5	1	0
Albacete	51	34	12	5	0	0	0
Ciudad Real	79	39	34	6	0	0	0
Cuenca	15	6	6	2	1	0	0
Guadalajara	17	8	7	2	0	0	0
Toledo	75	34	22	14	4	1	0
CASTILLA Y LEON	348	217	107	11	11	1	1
Avila	26	14	7	2	2	1	0
Burgos	51	31	17	1	1	0	1
León	34	22	6	2	4	0	0
Palencia	25	13	10	2	0	0	0
Salamanca	51	34	17	0	0	0	0
Segovia	15	5	6	2	2	0	0
Soria	10	6	3	0	1	0	0
Valladolid	104	69	34	1	0	0	0
Zamora	32	23	7	1	1	0	0
CATALUÑA	1.818	1.149	539	79	33	18	0
Barcelona	1.410	906	403	61	30	10	0
Girona	184	128	49	4	1	2	0
Lleida	87	38	44	3	1	1	0
Tarragona	137	77	43	11	1	5	0
COMUNIDAD VALENCIANA	892	579	254	34	19	6	0
Alicante	334	230	85	12	6	1	0
Castellón	88	48	27	7	5	1	0
Valencia	470	301	142	15	8	4	0
EXTREMADURA	150	96	44	6	4	0	0
Badajoz	88	59	27	1	1	0	0
Cáceres	62	37	17	5	3	0	0
GALICIA	367	177	144	34	10	2	0
A Coruña	154	83	48	19	4	0	0
Lugo	44	28	11	1	4	0	0
Ourense	34	14	13	6	1	0	0
Pontevedra	135	52	72	8	1	2	0
MADRID	1.100	653	306	93	32	6	10
MURCIA	218	91	107	13	7	0	0
NAVARRA	42	16	18	1	5	2	0
PAIS VASCO	185	98	79	1	3	4	0
Alava	5	2	3	0	0	0	0
Guipúzcoa	96	49	40	1	3	3	0
Vizcaya	84	47	36	0	0	1	0
LA RIOJA	37	20	9	6	2	0	0
CEUTA	8	2	5	1	0	0	0
MELILLA	15	8	6	0	1	0	0
EXTRANJERO	309	47	35	73	110	42	2
NO CONSTA	10	3	4	0	2	0	1

LEGISLACIÓN APLICABLE A LAS I.V.E.*

- **LEY ORGANICA** 9/1985, de 5 de julio, de Reforma del artículo 417 bis del Código Penal. (B.O.E. de 12 de julio de 1985).

- **ORDEN** de 31 de julio de 1985 sobre la práctica del aborto en Centros o Establecimientos Sanitarios. (B.O.E. de 2 de agosto de 1985).

- **ORDEN** de 16 de junio de 1986 sobre Estadística e Información Epidemiológica de las interrupciones voluntarias del embarazo realizadas conforme a la Ley Orgánica 9/1985, de 5 de julio. (B.O.E. de 3 de julio de 1986).

- **REAL DECRETO** 2409/1986, de 21 de noviembre, sobre Centros Acreditados y Dictámenes Preceptivos para la práctica legal de la interrupción voluntaria del embarazo. (B.O.E. de 24 de noviembre de 1986).

- **RESOLUCION** de 15 de octubre de 1990, de la Subsecretaria, sobre Estadística e Información Epidemiológica de las interrupciones voluntarias del embarazo realizadas conforme a la Ley Orgánica 9/1985, de 5 de julio. (B.O.E. de 29 de octubre de 1990).

- **REAL DECRETO** 2220/1998, de 16 de octubre, por el que se aprueba el Plan Estadístico Nacional 1997/2000. (B.O.E. de 31 de octubre de 1998).

- **ORDEN** de 21 de julio de 1994 por la que se regulan los ficheros con datos de carácter personal gestionados por el Ministerio de Sanidad y Consumo. (B.O.E. de 27 de julio de 1994).

* Se incluye exclusivamente la legislación emitida a nivel estatal, algunas CC.AA. han elaborado legislación complementaria dentro de su ámbito competencial.

ANEXO II. CUESTIONARIO DE NOTIFICACIÓN



NOTIFICACIÓN DE INTERRUPCIÓN VOLUNTARIA DEL EMBARAZO

DE ACUERDO CON LA LEY,
ESTE IMPRESO ES ANÓNIMO
Y CONFIDENCIAL
R D 2409/1986

MINISTERIO DE SANIDAD Y CONSUMO

ANTES DE CUMPLIMENTAR ESTE CUESTIONARIO LÉANSE POR FAVOR LAS DEFINICIONES AL DORSO
ESCRIBIR EN MAYÚSCULAS CON BOLÍGRAFO SOBRE SUPERFICIE DURA
NO ESCRIBIR EN ESPACIOS SOMBRADOS

LOS DATOS CONTENIDOS EN ESTE BOLETÍN NO PODRÁN SER HECHOS PÚBLICOS DE FORMA INDIVIDUALIZADA EN NINGÚN CASO. ÚNICAMENTE SERÁN UTILIZADOS CON FINES SANITARIOS Y ESTADÍSTICOS

NÚMERO DE REGISTRO INTERNO
ESTE NÚMERO SERÁ EL QUE ASIGNE CADA CENTRO SANITARIO PARA POSIBILITAR LA RECUPERACIÓN DE INFORMACIÓN

CÓDIGO DEL CENTRO 18 _____

A. DATOS DE LA EMBARAZADA

FECHA DE NACIMIENTO		19	DÍA	MES	AÑO	LUGAR DE RESIDENCIA		MUNICIPIO	27		
CONVIVE EN PAREJA		25	SI	1	NO	2	PROVINCIA		31		
ESTADO CIVIL	26	1	SOLTERA	2	CASADA	3	VIUDA	4	DIVORCIADA	5	SEPARADA
NIVEL DE INSTRUCCIÓN (1)		38	1	ANALFABETA	3	1º GRADO	5	2º GRADO/2º CICLO	7	3º GRADO (Facultades, Esc. Tec. Sup. o equivalentes y postgraduadas)	
			2	SIN ESTUDIOS	4	2º GRADO 1º CICLO	6	3º GRADO (Escuelas Universitarias o equivalentes)	8	NO CLASIFICABLE POR GRADOS Y NO BIEN ESPECIFICADO	

SITUACIÓN LABORAL (2)

MUJER	39	PAREJA O SUSTENTADOR	40
		NO EXISTE	0
1	PATRONA/O PROFESIONAL QUE EMPLEA PERSONAL	1	
2	EMPRESARIO/O PROFESIONAL QUE NO EMPLEA PERSONAL	2	
3	PERSONA QUE TRABAJA A SUELDO, JORNAL, COMISIÓN U OTRA CLASE CUALQUIERA DE REMUNERACIÓN	3	
4	PENSIONISTA	4	
5	ESTUDIANTE	5	
6	PARADA/O EN BUSCA DE SU PRIMER EMPLEO REMUNERADO	6	
7	SUS LABORES	7	
8	OTRAS (3)	8	

TIENE INGRESOS ECONÓMICOS PROPIOS

	41	SI	1	NO	2	
Nº DE HIJOS QUE VIVEN EN LA ACTUALIDAD	42	FECHA DEL ÚLTIMO PARTO	44	DÍA	MES	AÑO
Nº DE ABORTOS VOLUNTARIOS ANTERIORES AL ACTUAL	50	FECHA DEL ÚLTIMO ABORTO VOLUNTARIO	52	DÍA	MES	AÑO

¿HA ACUDIDO A UN SERVICIO O CENTRO SANITARIO PARA LA UTILIZACIÓN O CONTROL DE MÉTODOS ANTICONCEPTIVOS DURANTE LOS DOS ÚLTIMOS AÑOS?

SI	58	1	PÚBLICO
		2	PRIVADO
		3	OTROS
NO		4	

B. DATOS DE LA INTERVENCIÓN

¿DÓNDE SE INFORMÓ POR 1ª VEZ DE LA POSIBILIDAD DE INTERRUPTIR ESTE EMBARAZO?	59	1	CENTRO SANITARIO PÚBLICO	
		2	CENTRO SANITARIO PRIVADO	
		3	OTROS	
SEMANAS DE GESTACIÓN EN EL MOMENTO DE LA INTERVENCIÓN ESTIMADAS POR EL MÉDICO		60		
FECHA DE INGRESO	62	DÍA	MES	AÑO
FECHA DE LA INTERVENCIÓN	68			
FECHA DE ALTA	74			

MOTIVOS DE LA INTERRUPCIÓN DEL EMBARAZO

- | | |
|---|--|
| 1 | PELIGRO PARA LA VIDA O LA SALUD FÍSICA O PSÍQUICA DE LA EMBARAZADA |
| 2 | PRESUNCIÓN DE QUE EL FETO HABRÁ DE NACER CON GRAVES TARAS |
| 3 | VIOLACIÓN |

CAUSA

16 _____ 20 _____

MÉTODO EMPLEADO EN LA INTERVENCIÓN

- | | | | | | | | |
|---|---|---|------------------|---|------------------------|---|---------------|
| 1 | ASPIRACIÓN O MINIASPIRACIÓN POR JERINGA | 3 | LEGRADO | 5 | INYECCIÓN INTRAVERNOSA | 7 | HISTEROTOMÍA |
| 2 | DILATACIÓN | 4 | ABORTIVOS ORALES | 6 | INYECCIÓN INTRAUTERINA | 8 | HISTERECTOMÍA |

NOTA: MÁRQUESE ÚNICAMENTE EL ÚLTIMO MÉTODO UTILIZADO EN LA IVE

EJEMPLAR PARA LA SUBDIRECCIÓN GENERAL DE EPIDEMIOLOGÍA, PROMOCIÓN Y EDUCACIÓN PARA LA SALUD

EPIDEMIOLOGÍA
JULIO 1999

ANEXO III. RELACIÓN DE CENTROS QUE HAN NOTIFICADO I.V.E. DURANTE 1999

ANDALUCÍA

ALMERÍA

Clínica Ginecología Almería
Cl.G. Dr. G. Saenz de Santa María
Hospital La Inmaculada (Huerca-Overa)

CÁDIZ

Clínica El Sur
Centro Ginecológico
Clínica Spawsky, S.L.

CÓRDOBA

Medina-Azahara

GRANADA

Centro Médico Ginecológico Iliberis
Centro Ginecológico A. Estonzerburg
Clínica Ginecológica

HUELVA

Clínica Poliplaning

JAÉN

Clínica Ginecológica Jaén
Cl. G. Dr. G. Saenz de Santa María

MÁLAGA

Centro Ginecológico Scala 2000
Centro Sanitario Sáenz de Santamaría
Clínica Sevilla, S.A.
Atocha Ginecológica, S.L.

SEVILLA

Clínica El Sur
Clínica Triana
Gineclínica Sevilla
Clínica Sigmédical, S.L.

ARAGÓN

ZARAGOZA

Hospital Clínico Universitario
Hospital Miguel Servet
Tutor Médica, S.L.
Clínica Quirúrgica Actur

ASTURIAS

Hospital Carmen y Severo Ochoa (Cangas de Narcea)
Hospital Comarcal de Jarrio (Coaña)
Hospital de Cabueñes (Gijón)
Clínica Belladona (Gijón)
Clínica Sirona (Gijón)
Hospital Valle del Nalón (Langreo)
Clínica Buenavista (Oviedo)
Clínica Gineastur (Oviedo)

BALEARES

Hospital Can Misses (Ibiza)
Hospital de Manacor
Complejo Asistencial Son Dureta
Centro Médico Aragón, S.A.
Centro E.M.E.C.E.

CANARIAS

LAS PALMAS

Hospital Materno-Infantil
Clínica Gara (Telde)

SANTA CRUZ DE TENERIFE

Hospital Universitario de Canarias (La Laguna)
Hospital Ntra Sra de la Candelaria
Clínica Tacoronte (Tacoronte)

CANTABRIA

Hospital Universitario Marqués de Valdecilla

CASTILLA-LA MANCHA

ALBACETE

Clínica Iris Médica

CIUDAD REAL

Consultorio Ginecológico «Clínica Cire»

CASTILLA Y LEÓN

LEÓN

Centro Ginecológico Buenavista, S.L.

SALAMANCA

Multimédica-Centro

VALLADOLID

Clínica Ginemédica

CATALUÑA

BARCELONA

Hospital del Mar
Hospital Gral. Univers. Vall D'Hebron
Hospital Casa de Maternitat
Hospital de la Santa Creu i Sant Pau
Clínica Quiron
Institut Universitari Dexeus, S.A.
Centre Medic Teknon
Centro E.M.E.C.E.
Centro Casanovas
Centro Médico Aragón
Instituto Ginetec, S.A.

Ginex
Centre Medic Les Corts
Centro Médico Población
Clínica D'Ara, S.L.
Clínica Ginemedex
Hospital General de Granollers
Consorci Hospital de la Creu Roja
Consorci Sanitari de Mataro
Consorci Hospitalari del Parc Tauli (Sabadell)
C.R.H. Valles Occidental, S.L. (Barberà del Valles)
Hospital de Terrassa (Terrassa)
Hospital Mutua de Terrassa
Hospital General de Vic
Hospital Sant Llorenç de Viladecans
Hospital Comarcal (Vilafranca del Penedes)

GIRONA

Hospital de Girona Dr. Josep Trueta
Adalia Centre Mèdic

LLEIDA

Hosp. Univers. De Lleida Arnau de Vilanova

TARRAGONA

Pius Hospital de Valls

COMUNIDAD VALENCIANA

ALICANTE

Instituto Ginetec,
Acuario
Clínica Acuario Espai de Salut
Clínica Ginecológica Levante (Elche)
Mediterránea Médica
H. S.V.S. Vega Vaja (Orihuela)

CASTELLÓN

Mediterránea Médica
Acuario Castellón

VALENCIA

Hospital General de Requena
Hospital General Universitario
Hospital Universitario La Fe

Hospital Dr. Peset
Mediterránea Médica
Acuario Casa de la Salud
Clínica Oeste
Clínica El Mar, S.L.
Centro Sanitario Deia Médica

EXTREMADURA

BADAJOS

Centro Médico Guadiana
Clínica Los Arcos, S.L.

GALICIA

LA CORUÑA

Clínica Faos

PONTEVEDRA

Instituto Médico Gelme
Clínica Climent

MADRID

Hospital Univers. Príncipe de Asturias (Alcalá de Henares)
Hospital Severo Ochoa (Leganés)
Centro Clínico El Bosque
Clínica Isadora
Dator Médica
Clínica Mayrit
Clínica Ginecológica Germán Saenz de Santamaría
Clínica Ginecológica Callao
Hospital de Móstoles (Móstoles)
Centro Médico Pacifico

MURCIA

Delta Médica
Ginemur

PAÍS VASCO

ÁLAVA

Hospital Txagorritxu
Centro Ginecológico Dr. Echevarría

GUIPÚZCOA

Hospital Nuestra Señora de Aranzazu
Clínica Donosti

VIZCAYA

Hospital de Cruces
Hospital de Basurto
C. G. Clínica Euskalduna
Lasaitasuna
Módulo Psicosocial Rekaldeberri

LA RIOJA

LOGROÑO

Complejo Hosp San Millán-San Pedro

ANEXO IV. POBLACIÓN

POBLACION DE DERECHO POR EDAD. CC.CC. Y AÑO MUJERES ENTRE 15 Y 44 AÑOS

AÑO 1990

RESIDENCIA	GRUPOS DE EDAD						TOTAL
	15-19	20-24	25-29	30-34	35-39	40-44	
Andalucía	303.665	314.351	299.716	248.386	202.019	189.530	1.557.667
Aragón	43.352	44.545	46.622	43.750	37.771	36.625	252.665
Asturias	42.051	41.524	42.674	43.313	39.041	37.648	246.251
Baleares	27.475	25.891	23.943	22.998	23.487	22.729	146.523
Canarias	71.587	70.654	65.804	54.409	49.085	44.388	355.927
Cantabria	19.675	20.118	20.874	20.630	18.216	17.037	116.550
Castilla-La Mancha	64.721	71.254	73.133	61.228	46.062	44.047	360.445
Castilla-León	93.768	104.119	110.897	98.552	76.134	70.929	554.399
Cataluña	245.290	235.855	225.806	217.358	207.603	206.663	1.338.575
Comunidad Valenciana	157.382	153.684	150.794	138.140	123.542	120.774	844.316
Extremadura	42.258	48.943	51.471	40.503	29.876	27.569	240.620
Galicia	106.812	108.363	104.873	98.723	88.035	91.338	598.144
Madrid	208.810	200.588	194.028	181.821	172.988	176.148	1.134.383
Murcia	45.609	45.326	42.932	36.040	30.067	28.628	228.602
Navarra	20.351	20.771	20.916	19.606	17.639	17.063	116.346
Pais Vasco	88.648	88.709	89.709	82.244	74.345	73.603	497.258
La Rioja	9.719	9.569	9.798	9.341	8.759	8.045	55.231
Ceuta y Melilla	5.330	5.944	5.601	4.829	3.593	3.245	28.542
Total Nacional	1.596.503	1.610.208	1.579.591	1.421.871	1.248.262	1.216.009	8.672.444

AÑO 1991

RESIDENCIA	GRUPOS DE EDAD						TOTAL
	15-19	20-24	25-29	30-34	35-39	40-44	
Andalucía	303.139	312.505	306.514	259.141	208.145	190.336	1.579.780
Aragón	43.119	43.962	46.697	44.755	38.504	36.664	253.701
Asturias	42.118	41.275	42.512	43.762	39.578	38.036	247.281
Baleares	27.536	26.116	24.298	23.105	23.469	22.869	147.393
Canarias	71.256	70.765	67.547	56.282	50.060	44.937	360.847
Cantabria	19.811	19.894	20.824	20.938	18.556	17.350	117.373
Castilla-La Mancha	64.084	69.873	74.076	64.168	47.860	44.258	364.319
Castilla-León	92.592	101.669	111.323	102.303	79.052	71.137	558.076
Cataluña	245.625	236.631	228.060	219.812	208.453	207.270	1.345.851
Comunidad Valenciana	158.149	153.479	152.482	141.310	125.233	121.461	852.114
Extremadura	41.669	47.601	52.262	42.839	31.249	27.695	243.315
Galicia	106.883	107.931	105.922	100.723	88.767	90.806	601.032
Madrid	209.231	201.013	196.211	184.560	173.365	176.433	1.140.813
Murcia	45.677	45.300	43.897	37.468	30.827	28.832	232.001
Navarra	20.234	20.593	21.045	19.990	17.890	17.175	116.927
Pais Vasco	88.215	88.083	90.407	84.048	75.183	73.778	499.714
La Rioja	9.776	9.509	9.829	9.465	8.885	8.119	55.583
Ceuta y Melilla	5.300	5.875	5.711	5.042	3.761	3.257	28.946
Total Nacional	1.594.414	1.602.074	1.599.617	1.459.711	1.268.837	1.220.413	8.745.066

Fuente: I.N.E. Proyecciones de la población española para el periodo 1.980-2.010

POBLACION DE DERECHO POR EDAD. CC.CC. Y AÑO
MUJERES ENTRE 15 Y 44 AÑOS

AÑO 1992

RESIDENCIA	GRUPOS DE EDAD						TOTAL
	15-19	20-24	25-29	30-34	35-39	40-44	
Andalucía	303.448	309.508	310.201	270.257	216.876	192.069	1.602.359
Aragón	42.677	43.698	46.419	45.387	39.578	36.714	254.473
Asturias	41.937	41.367	42.503	43.651	40.273	38.063	247.794
Baleares	27.237	26.383	24.828	23.398	23.215	22.878	147.939
Canarias	70.167	70.791	68.707	58.871	50.835	45.675	365.046
Cantabria	20.087	19.789	20.761	20.997	18.965	17.456	118.055
Castilla-La Mancha	63.920	68.412	73.778	66.641	50.868	44.418	368.037
Castilla-León	91.950	99.441	110.129	104.809	83.392	71.935	561.656
Cataluña	243.393	238.185	231.299	222.117	209.459	206.111	1.350.564
Comunidad Valenciana	158.266	154.053	153.625	144.199	127.709	121.253	859.105
Extremadura	41.706	46.154	51.719	45.155	33.349	28.062	246.145
Galicia	107.012	107.371	107.115	102.100	90.683	89.549	603.830
Madrid	207.501	202.439	198.397	187.606	174.472	174.526	1.144.941
Murcia	45.603	45.264	44.502	38.968	31.939	28.964	235.240
Navarra	20.005	20.476	21.091	20.293	18.214	17.193	117.272
País Vasco	86.937	87.999	90.476	85.762	76.494	73.471	501.139
La Rioja	9.813	9.534	9.816	9.582	8.948	8.229	55.922
Ceuta y Melilla	5.361	5.724	5.801	5.197	4.000	3.318	29.401
Total Nacional	1.587.020	1.596.588	1.611.167	1.494.990	1.299.269	1.219.884	8.808.918

Fuente: I.N.E. Proyecciones de la población española para el periodo 1.980-2.010

AÑO 1993

RESIDENCIA	GRUPOS DE EDAD						TOTAL
	15-19	20-24	25-29	30-34	35-39	40-44	
Andalucía	313.666	299.801	299.819	269.281	230.783	198.960	1.612.310
Aragón	43.447	43.139	43.930	41.226	37.768	36.277	245.787
Asturias	40.877	39.716	38.841	40.057	40.207	37.529	237.227
Baleares	28.189	28.878	29.130	27.895	26.126	24.009	164.227
Canarias	69.833	73.699	68.710	59.945	52.705	47.940	372.832
Cantabria	20.906	20.126	20.004	19.608	19.336	17.921	117.901
Castilla-La Mancha	63.008	64.479	64.648	58.392	48.772	45.222	344.521
Castilla-León	91.547	93.134	97.189	88.092	77.055	73.005	520.022
Cataluña	247.434	246.009	238.615	226.148	212.419	204.267	1.374.892
Comunidad Valenciana	165.225	162.092	162.710	150.424	133.516	124.209	898.176
Extremadura	41.201	41.021	39.951	37.474	31.567	27.962	219.176
Galicia	108.591	105.112	98.809	93.158	88.890	85.710	580.270
Madrid	211.360	216.455	215.208	206.275	188.880	176.078	1.214.256
Murcia	47.145	45.715	45.245	40.510	34.041	30.917	243.573
Navarra	20.233	20.605	21.155	19.549	17.976	17.402	116.920
País Vasco	84.978	88.054	87.953	82.485	76.063	70.575	490.108
La Rioja	9.853	9.680	9.471	9.829	8.904	8.319	56.056
Ceuta y Melilla	5.778	5.550	5.945	6.134	5.494	4.249	33.150
Total Nacional	1.613.248	1.603.245	1.587.313	1.476.463	1.330.476	1.230.527	8.841.272

Fuente: Proyección de la población española para el periodo 1.991-2.005 del Instituto de Demografía para el Ministerio de Sanidad y Consumo

**POBLACION DE DERECHO POR EDAD. CC.CC. Y AÑO
MUJERES ENTRE 15 Y 44 AÑOS**

AÑO 1994

RESIDENCIA	GRUPOS DE EDAD						TOTAL
	15-19	20-24	25-29	30-34	35-39	40-44	
Andalucía	312.096	302.377	298.304	275.898	241.160	201.046	1.630.881
Aragón	42.422	43.334	43.827	41.950	38.531	36.125	246.189
Asturias	39.878	40.391	38.263	39.863	40.578	37.293	236.266
Baleares	27.778	29.041	29.038	28.781	26.533	24.130	165.301
Canarias	68.258	74.410	69.526	61.892	53.369	49.060	376.515
Cantabria	20.771	20.208	20.191	19.337	19.700	17.891	118.098
Castilla-La Mancha	62.255	63.747	64.678	59.627	51.152	44.698	346.157
Castilla-León	90.536	92.075	96.182	89.507	78.888	72.343	519.531
Cataluña	240.903	249.375	240.152	229.285	216.631	202.235	1.378.581
Comunidad Valenciana	163.405	163.183	164.200	153.914	138.355	123.739	906.796
Extremadura	40.749	41.132	39.555	38.019	32.863	28.048	220.366
Galicia	107.565	105.807	99.908	93.811	90.220	84.990	582.301
Madrid	206.155	217.846	216.659	209.693	194.318	175.092	1.219.763
Murcia	46.608	46.400	45.400	41.283	35.605	31.301	246.597
Navarra	19.915	20.601	21.083	19.865	18.448	17.257	117.169
Pais Vasco	82.109	88.018	87.634	83.415	77.903	69.806	488.885
La Rioja	9.871	9.674	9.494	9.842	9.049	8.402	56.332
Ceuta y Melilla	5.874	5.719	5.847	6.243	5.766	4.428	33.877
Total Nacional	1.587.129	1.613.326	1.589.923	1.502.199	1.369.049	1.227.856	8.889.482

AÑO 1995

RESIDENCIA	GRUPOS DE EDAD						TOTAL
	15-19	20-24	25-29	30-34	35-39	40-44	
Andalucía	307.374	306.485	295.725	283.187	251.508	206.838	1.651.117
Aragón	40.712	44.021	43.459	42.587	39.378	36.327	246.484
Asturias	38.515	40.902	37.945	39.698	40.874	37.448	235.382
Baleares	27.141	29.105	29.139	29.267	27.129	24.539	166.320
Canarias	66.880	74.064	70.307	64.010	54.373	50.063	379.697
Cantabria	20.370	20.383	20.256	19.086	20.079	18.071	118.245
Castilla-La Mancha	61.069	63.512	63.965	60.613	54.025	44.632	347.816
Castilla-León	88.413	91.115	94.563	90.429	81.744	72.347	518.611
Cataluña	230.460	252.059	241.999	232.402	221.126	203.323	1.381.369
Comunidad Valenciana	159.360	165.154	164.562	157.377	143.206	125.225	914.884
Extremadura	40.271	41.108	39.196	38.195	34.259	28.614	221.643
Galicia	105.050	106.703	100.640	94.587	91.353	85.328	583.661
Madrid	198.757	218.946	217.821	213.295	198.848	177.149	1.224.816
Murcia	45.588	47.109	45.392	42.130	37.244	31.892	249.355
Navarra	19.291	20.712	21.007	20.186	18.836	17.332	117.364
Pais Vasco	78.334	87.567	86.789	84.914	79.450	70.177	487.231
La Rioja	9.769	9.681	9.542	9.736	9.348	8.545	56.621
Ceuta y Melilla	6.035	5.803	5.794	6.312	5.999	4.685	34.628
Total Nacional	1.543.367	1.624.412	1.588.083	1.527.987	1.408.756	1.242.508	8.935.113

Fuente: Proyección de la población española para el periodo 1.991-2.005 del Instituto de Demografía para el Ministerio de Sanidad y Consumo

POBLACION DE DERECHO POR EDAD. CC.CC. Y AÑO
MUJERES ENTRE 15 Y 44 AÑOS

AÑO 1996

RESIDENCIA	GRUPOS DE EDAD						TOTAL
	15-19	20-24	25-29	30-34	35-39	40-44	
Andalucía	301.030	309.653	295.770	288.351	260.393	214.545	1.669.742
Aragón	38.682	44.252	43.396	43.075	40.184	36.731	246.320
Asturias	37.008	40.998	38.192	39.186	40.791	38.426	234.601
Baleares	26.503	28.919	29.420	29.535	27.672	25.112	167.161
Canarias	65.643	72.892	71.196	65.828	55.754	51.137	382.450
Cantabria	19.756	20.757	19.968	19.272	20.124	18.340	118.217
Castilla-La Mancha	59.377	63.550	63.313	61.205	56.194	45.539	349.178
Castilla-León	84.867	90.797	92.810	91.120	83.885	73.583	517.062
Cataluña	217.872	254.072	244.402	235.420	225.127	204.858	1.381.751
Comunidad Valenciana	154.576	166.145	165.711	160.577	146.608	128.083	921.700
Extremadura	39.892	40.729	39.225	38.167	35.335	29.481	222.829
Galicia	101.390	107.767	101.444	95.181	92.582	86.184	584.548
Madrid	189.424	219.500	219.865	216.320	203.110	180.404	1.228.623
Murcia	44.710	47.645	45.365	42.952	38.880	32.504	252.056
Navarra	18.453	20.816	20.994	20.550	19.093	17.708	117.614
País Vasco	73.723	86.943	86.399	86.297	80.264	71.235	484.861
La Rioja	9.391	9.814	9.598	9.667	9.562	8.791	56.823
Ceuta y Melilla	6.078	5.956	5.712	6.369	6.182	5.047	35.344
Total Nacional	1.488.357	1.631.184	1.592.768	1.549.056	1.441.724	1.267.671	8.970.760

AÑO 1997

RESIDENCIA	GRUPOS DE EDAD						TOTAL
	15-19	20-24	25-29	30-34	35-39	40-44	
Andalucía	293.503	311.554	296.274	293.844	266.036	222.393	1.683.604
Aragon	36.967	44.081	43.234	43.326	40.681	37.282	245.571
Asturias	34.929	40.996	38.747	38.829	40.315	39.382	233.198
Baleares	25.613	28.711	29.692	30.000	27.853	25.698	167.567
Canarias	64.186	71.521	71.929	66.944	57.528	52.024	384.132
Cantabria	18.984	20.918	19.812	19.609	19.811	18.870	118.004
Castilla-La Mancha	58.115	63.169	62.881	61.798	57.032	47.114	350.109
Castilla-León	81.105	90.664	90.645	92.193	85.010	75.434	515.051
Cataluña	205.460	252.795	247.175	239.612	226.173	207.325	1.378.540
Comunidad Valenciana	148.401	166.754	166.607	164.112	149.528	130.617	926.019
Extremadura	39.248	40.487	39.062	38.194	36.143	30.510	223.644
Galicia	97.106	108.005	102.411	96.283	92.824	87.409	584.038
Madrid	179.300	218.316	222.335	219.513	206.415	183.727	1.229.606
Murcia	44.056	47.628	45.274	44.082	40.012	33.105	254.157
Navarra	17.620	20.693	20.857	20.952	19.323	17.897	117.342
País Vasco	68.856	85.549	86.751	87.033	80.517	72.597	481.303
La Rioja	8.790	9.987	9.709	9.581	9.739	8.988	56.794
Ceuta y Melilla	6.046	6.020	5.695	6.371	6.325	5.436	35.893
Total Nacional	1.428.258	1.627.834	1.599.080	1.572.266	1.461.243	1.295.775	8.984.456

Fuente: Proyección de la población española para el periodo 1.991-2.005 del Instituto de Demografía para el Ministerio de Sanidad y Consumo

**POBLACION DE DERECHO POR EDAD. CC.CC. Y AÑO
MUJERES ENTRE 15 Y 44 AÑOS**

AÑO 1998

RESIDENCIA	GRUPOS DE EDAD						TOTAL
	15-19	20-24	25-29	30-34	35-39	40-44	
Andalucía	284.328	312.772	296.721	297.269	269.957	232.101	1.693.148
Aragón	35.065	43.541	42.896	43.610	41.195	37.940	244.247
Asturias	32.835	40.649	39.278	38.493	39.819	40.016	231.090
Baleares	24.569	28.613	29.853	30.103	28.247	26.139	167.524
Canarias	61.664	69.913	72.857	67.890	59.510	52.647	384.481
Cantabria	17.957	20.911	19.962	19.778	19.527	19.344	117.479
Castilla-La Mancha	56.472	62.464	62.289	62.307	57.705	48.913	350.150
Castilla-León	77.250	90.303	88.909	92.566	86.253	76.867	512.148
Cataluña	193.049	248.713	250.367	242.896	227.240	211.674	1.373.939
Comunidad Valenciana	140.670	167.016	166.621	167.187	152.466	133.881	927.841
Extremadura	37.992	40.452	38.771	38.072	36.880	31.642	223.809
Galicia	91.875	107.761	103.374	97.643	92.811	88.962	582.426
Madrid	169.536	214.980	224.317	222.287	208.693	188.519	1.228.332
Murcia	42.620	47.222	45.580	45.030	40.580	34.200	255.232
Navarra	16.651	20.480	20.726	21.151	19.612	18.082	116.702
País Vasco	63.862	83.471	87.233	87.220	80.861	74.187	476.834
La Rioja	8.237	10.047	9.812	9.556	9.868	9.020	56.540
Ceuta y Melilla	5.994	6.046	5.881	6.272	6.415	5.756	36.364
Total Nacional	1.360.599	1.615.338	1.605.432	1.589.326	1.477.618	1.329.861	8.978.174

AÑO 1999

RESIDENCIA	GRUPOS DE EDAD						TOTAL
	15-19	20-24	25-29	30-34	35-39	40-44	
Andalucía	274.706	311.141	299.266	295.899	276.515	242.417	1.699.944
Aragón	32.945	42.528	43.093	43.517	41.915	38.718	242.716
Asturias	31.049	39.666	39.927	37.948	39.652	40.405	228.647
Baleares	23.593	28.205	30.020	30.014	29.126	26.554	167.512
Canarias	58.527	68.382	73.556	68.683	61.417	53.337	383.902
Cantabria	16.796	20.766	20.044	19.957	19.288	19.715	116.566
Castilla-La Mancha	54.402	61.724	61.699	62.353	58.914	51.249	350.341
Castilla-León	73.192	89.290	88.060	91.748	87.672	78.715	508.677
Cataluña	180.620	242.254	253.659	244.370	230.415	215.903	1.367.221
Comunidad Valenciana	132.769	165.180	167.695	168.608	155.963	138.707	928.922
Extremadura	36.398	40.026	38.905	37.745	37.435	32.917	223.426
Galicia	86.256	106.745	104.068	98.693	93.494	90.332	579.588
Madrid	160.612	209.806	225.645	223.595	212.153	193.941	1.225.752
Murcia	40.709	46.683	46.240	45.183	41.351	35.751	255.917
Navarra	15.712	20.155	20.729	21.088	19.933	18.559	116.176
País Vasco	58.965	80.717	87.226	86.933	81.802	76.008	471.651
La Rioja	7.751	10.048	9.811	9.576	9.897	9.171	56.254
Ceuta y Melilla	5.848	6.147	6.051	6.192	6.531	6.022	36.791
Total Nacional	1.290.821	1.589.436	1.615.677	1.592.090	1.503.449	1.368.392	8.959.865

Fuente: Proyección de la población española para el periodo 1.991-2.005 del Instituto de Demografía para el Ministerio de Sanidad y Consumo



MINISTERIO
DE SANIDAD
Y CONSUMO