

# “Mapa de recursos comunitarios de Carabanchel Alto”

Jara Cubillo, Médica de Familia del Centro de Salud de Carabanchel Alto, Madrid.





**MESA INTERSECTORIAL**

# GUÍA DE RECURSOS

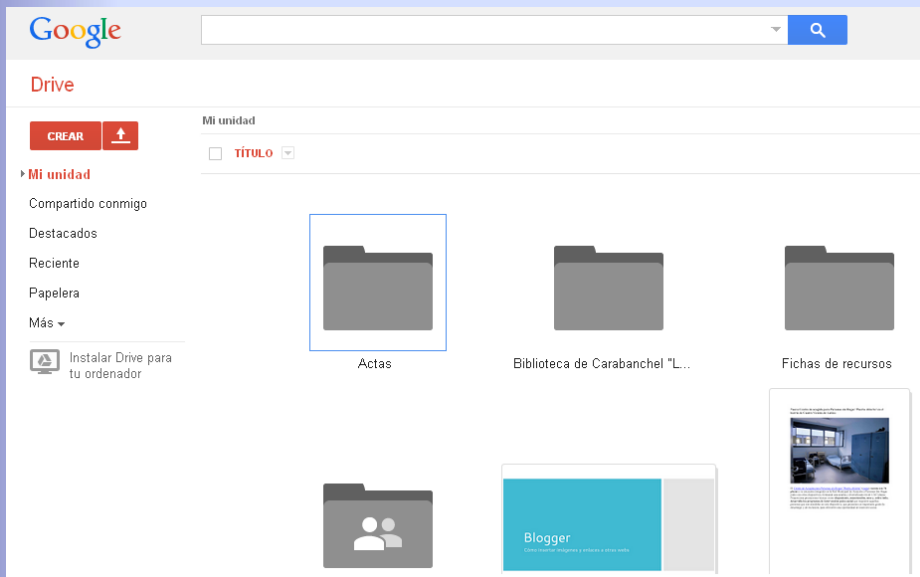
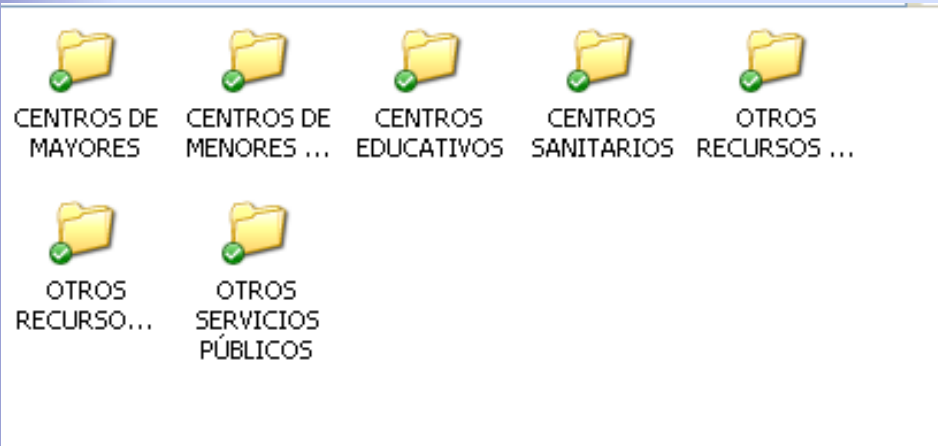

ENTIDAD	
Nombre	
Domicilio	
Teléfono	
FAX	
e-mail	
WEB	
Persona de contacto	
Horario de atención	
<b>CARÁCTER</b>	Público Privado
<b>DEPENDENCIA</b> (Entidad de la que depende)	
PROGRAMAS / PROYECTOS	
Nombre	
Características	
Población diana	
Requisitos	
Observaciones	
<b>RECURSOS MATERIALES</b>	
<b>RECURSOS HUMANOS</b>	
<b>ACCESIBILIDAD</b>	
<b>OBSERVACIONES</b>	

BLOG

Curso de  
Blogger



<http://mapeandoporcarabanchelalto.blogspot.com.es/>

mapeandoporcarabanchelalto.blogspot.com.es

Google

5 visitantes Correo no deseado (31) Comenzar a usar Firef... http://www.kidsandus... Últimas noticias The Comics Grid: Jour... Regístrate Pocoyo in English - Se...

8+1 1 Más ▾ Siguiente blog» mapaparticipativoderecursos@gmail.com

# MAPEANDO POR CARABANCHEL ALTO

PÁGINA PRINCIPAL AGENDA DEL BARRIO OBJETIVOS

miércoles, 5 de noviembre de 2014

## ¿ESTÁN LOS RECURSOS DONDE MÁS SE NECESITAN?

Siguiendo en la línea de entradas anteriores en las que analizamos que características tienen los vecinos de Carabanchel Alto queremos profundizar sobre si los recursos están allí donde son más necesarios. Recordamos cómo se distribuye la población en el barrio según la edad y analizamos dónde se encuentran los recursos para las personas mayores.

Pincha aquí para ver El Mapa de Recursos

## Mapeo por Carabanchel Alto

Mapa de recursos en Carabanchel Alto



- La Casa del Barrio
- Asociación de Vecinos de Caraban...
- Plan Comunitario de Carabanchel...
- Biblioteca Pública Carabanchel Lui...
- Centro Municipal de Mayores Fra...
- Centro de Adolescentes y Jóvenes...
- Centro Juvenil Carabanchel Alto
- Grupo Scout Altos Pinaes101
- Oficina de Información Juvenil Zo...
- Centro de Atención a la Infancia, C...
- Cruz Roja Madrid
- Centro de Atención a la Familia CAF
- Centro de Acogida Municipal para ...
- Centro de Servicios Sociales Mons...
- ASOCIACIÓN CULTURAL DE CAR...
- Asamblea de Trabajadores de Kar...
- AMPA - Asociación de Mujeres de ...
- Poesía y Entretenimiento en Caraban...

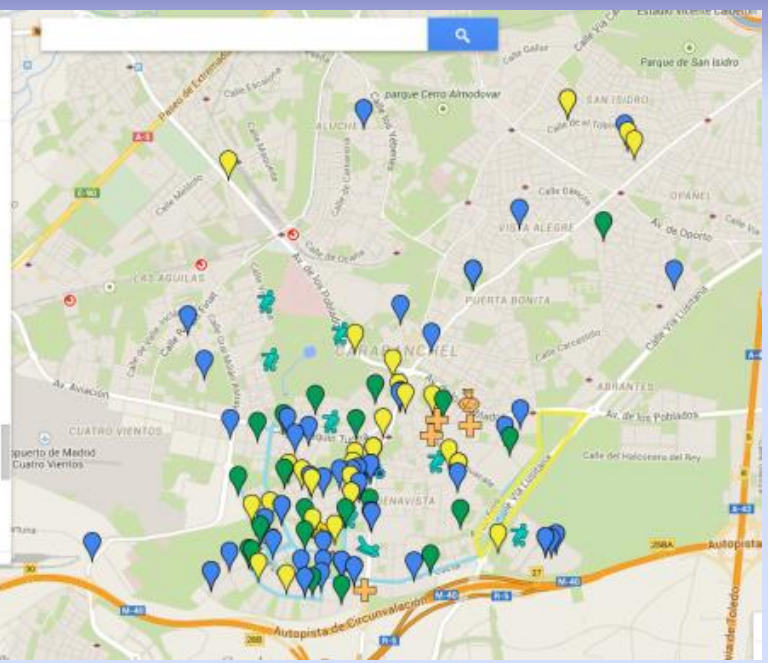

**MAPA FISICO Y VIRTUAL DE RECURSOS**



# MAPPING "PAU CARABANCHEL"

## RECURSOS DEL BARRIO

1. Biblioteca Luis Rosales C/ Antonia Rodríguez Sacristán, 7 De La V de 9 a 21 horas. Fines de semana y festivos. de 11 a 19 horas.

2 Centro de Adolescentes y Jóvenes ASPA C/ Patrimonio de la Humanidad, 37. L a S de 10 a 14 y de 15 a 21h.

3 Casa del Barrio Av. de Carabanchel Alto, 64.

4 Escuela Municipal de Música Isaac Albéniz C/ Lonja de la Seda, 4. De La V de 16:30 a 21:30. Tel. 91 511 72 73

5 Centro de Mayores Fco. de Goya C/ Alfredo Aleix, 1. De La D de 9 a 20 horas. El centro dispone de una sala de lectura de uso libre.

6 Centro Juvenil Carabanchel Alto C/ Alfonso Fernández, 23. L a S de 9 a 21h. Horario de atención de actividades: de L a V de 16 a 21 y X y J de 12:30 a 14h. Asesoría de Salud Joven: Jueves de 17:30 a 19h. Tel. 91 400 64 17.

6 Oficina de Información Juvenil Zona 3 C/ Alfonso Fernández, 23 L de 16 a 19h., M, X y J de 12 a 14 y de 16 a 19h. V de 12 a 14h.

7 Plan Comunitario. C/ Piqueñas, 3. De La V de 9 a 14 y de 15 a 18h. Tel. 91 400 68 57

8 Centro de Salud Carabanchel Alto. Av. Carabanchel Alto, 150. De La V de 8 a 21h. Tel. 915115793

9 Centro de Salud Guayaba C/ Antonia Rodríguez Sacristán, 4. Tel. 915081109

10 Centro de Especialidades Médicas Aguacate C/ Aguacate 13. Tel. 915081548

11 Centro Deportivo Amorós C/ Joaquín Turina, 37. Tel. 91 511 11 33

12 Instalación deportiva Francisco Fernández Ochoa (Polideportivo Idazul) C/ Catorce Olivas, 1. Tel. 91 125 00 51

13 Club Deportivo Carabanchel C/ Alfonso Fernández, 25. Tel. 650 455 029

14 Centro Deportivo Emperatriz Avenida Carabanchel Alto, 16 Tel. 91 508 11 57

15 Cruz Roja Juventud. C/ Huguet, 7

91 5325555

## QUIÉNES SOMOS



## MAPA DE RECURSOS EN SALUD CARABANCHEL ALTO - JUVENTUD

<http://mapeandoporcarabanchelalto.blogspot.com.es/>

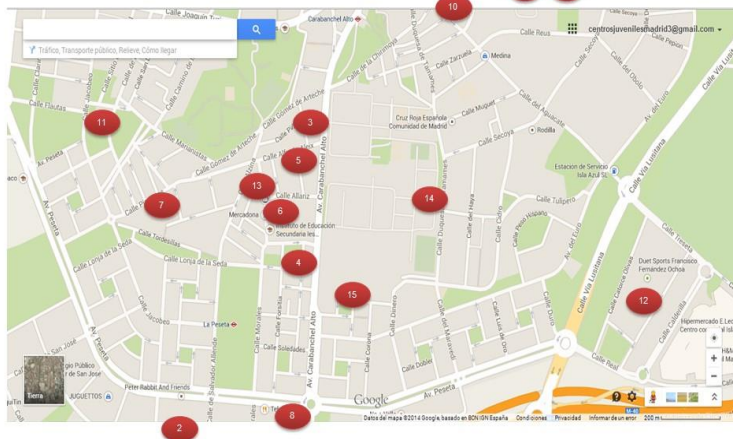

1. Centro de Servicios Sociales "Monseñor Óscar Romero" C/ Monseñor Óscar Romero, 42 Telf. 913602980 Tramitación y gestión de servicios sociales municipales (ayudas a domicilio, tele-asistencia, centros de día municipales, pisos tutelados, etc.)

2. Centro Municipal de Mayores y Centro de Día "Francisco de Goya" C/ Alfredo Aleix, 1 De La D de 9 a 20 h. Tlf. 915081321. Servicios de Centro de Día, Comedor, Cafetería, Podología, Peluquería y Animación Sociocultural con talleres y diversidad de actividades.

3. IMSERSO C/ Gimno de Limia, 58 Telf. 901100999 (Programa de Termalismo Social y de Vacaciones)

4. Oficina de la Seguridad Social Av. Pedro Díez, 19 Telf. 914711050 (pensiones de jubilación y viudedad) (Cita previa: 901106570)

5. Oficina de Atención al Ciudadano Línea Madrid Av. Plaza de Torres, 17 Telf. 010 (solicitud de la Tarjeta Madrid-Mayor e Información de servicios municipales)

6. Biblioteca Pública Luis Rosales C/ Antonia Rodríguez Sacristán, 7 L a V de 9 a 21 h. Fines de semana y festivos 11 a 19 h.

7. Centro Sociocultural "García Lorca" C/ Eugenia de Montijo, 105 Telf. 915110370

8. Espacio de Igualdad María de Maeztu C/ Comandante Fontanes, 8 Telf. 914281185 calmujeimm@madrid.es

9. Centro de Salud Carabanchel Alto. Av. Carabanchel Alto, 150. De La V de 8 a 21h. Telf. 915115793

10. Centro de Salud Guayaba C/ Antonia Rodríguez Sacristán, 4. Telf. 915081109

11. Centro de Especialidades Médicas Aguacate C/ Aguacate 13. Telf. 915081548

12. Centro Madrid Salud de Carabanchel. C/ Eugenia de Montijo, 90. Telf. 91 369 60 72

13. Centro Deportivo "Francisco Fernández Ochoa" C/ Catorce Olivas, 1. Tlf. 91 125 00 51

14. Centro Deportivo Municipal "La Mina" C/ Alfonso Fernández, 23 Telf. 914 661 278

15. Centro Deportivo Municipal "Las Cruces" Av. de los Pobladros, 72 Telf. 911288330

16. Asociación de Vecinos C/ Gómez de Arteche, 15 Telf. 915089562 Lunes de 19 a 21 carabanchelalto@avv-madrid.org

17. Plan Comunitario. C/ Piqueñas, 3. L a V: 9 a 14 y L a J: de 15 a 18 h. Tel. 91 400 68 57 plancomunitario@hotmail.com (asesoramiento)

18. Casa del Barrio Av. de Carabanchel Alto, 64 info@casadelbarriocarabanchel.es Jueves 20:30 h

19. Asociación de Mujeres Carabanchel Alto Telf. 915080054 (acompañamiento y actividades) asociaciondemujeresca@gmail.com

20. ACEA "Asociación Cultural" Parterre Telf. 915085780 Talleres de Alfabetización, Literaria, Dibujo y Teatro) Lunes a Jueves 18:30-20:30

21. Asafades Plaza de la Emperatriz (en la Parroquia de San Pedro) Telf. 915081756 (apoyo a familias de personas drogodependientes)

**QUIÉNES SOMOS**  
Somos un grupo de profesionales y vecinos de Carabanchel Alto que nos hemos juntado con la idea de conocer y dar a conocer los recursos del barrio, para así mejorar la salud de todos.



## MAPA DE RECURSOS EN SALUD CARABANCHEL ALTO - MAYORES

<http://mapeandoporcarabanchelalto.blogspot.com.es/>



**MAPEO SALUDABLE**



# DIFICULTADES

## 1. MESA INTERSECTORIAL EN SALUD

METODOLOGÍA: ¿Por qué lo hacemos? ¿Cómo lo hacemos?

## 2. MAPA DE RECURSOS COMUNITARIOS

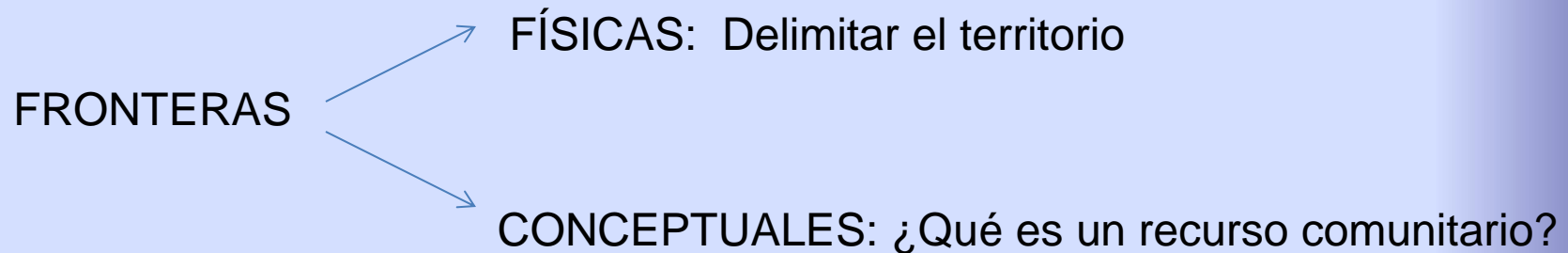



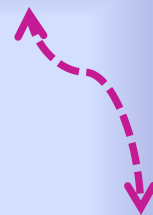
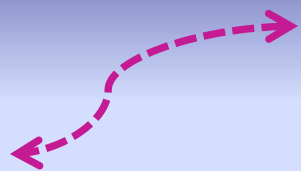

Muchas gracias